



**BUPATI BARITO SELATAN**  
**PROVINSI KALIMANTAN TENGAH**  
**KEPUTUSAN BUPATI BARITO SELATAN**  
**NOMOR 188.45 / 112 / 2022**

**TENTANG**

**PENETAPAN HASIL ANALISIS JABATAN DAN ANALISIS BEBAN KERJA DI**  
**LINGKUNGAN PEMERINTAH KABUPATEN BARITO SELATAN**

**BUPATI BARITO SELATAN,**

- Menimbang : a. bahwa untuk menindaklanjuti ketentuan Pasal 56 ayat (1) Undang-Undang Nomor 5 Tahun 2014 tentang Aparatur Sipil Negara menyebutkan setiap Instansi Pemerintah wajib menyusun kebutuhan jumlah dan jenis jabatan PNS berdasarkan analisis jabatan dan analisis beban kerja Juncto Pasal 6 ayat (1) Peraturan Menteri Pendayagunaan Aparatur Negara dan Reformasi Birokrasi Nomor 1 Tahun 2020 tentang Pedoman Analisis Jabatan dan Analisis Beban Kerja yang menyebutkan hasil analisis jabatan dan analisis beban kerja oleh Tim Pelaksana Analisis Jabatan dan Analisis Beban Kerja pada instansi Pemerintah Pusat dan Pemerintah Daerah ditetapkan oleh Pejabat Pembina Kepegawaian;
- b. bahwa dalam rangka melaksanakan penataan kelembagaan, ketatalaksanaan dan kepegawaian yang berbasis pada kinerja dibutuhkan analisis jabatan dan analisis beban kerja pada setiap Perangkat Daerah untuk mewujudkan Pegawai Negeri Sipil yang berdayaguna dan berhasil guna;

- c. bahwa berdasarkan pertimbangan sebagaimana dimaksud huruf a dan huruf b, perlu menetapkan Keputusan Bupati Barito Selatan tentang Hasil Analisis Jabatan dan Analisis Beban Kerja di Lingkungan Pemerintah Kabupaten Barito Selatan;

- Mengingat :
1. Undang-Undang Nomor 27 Tahun 1959 tentang Penetapan Undang-Undang Darurat Nomor 3 Tahun 1953 tentang Perpanjangan Pembentukan Daerah Tingkat II di Kalimantan;
  2. Undang-Undang Nomor 17 Tahun 2003 tentang Keuangan Negara;
  3. Undang-Undang Nomor 1 Tahun 2004 tentang Perbendaharaan Negara;
  4. Undang-Undang Nomor 5 Tahun 2014 tentang Aparatur Sipil Negara;
  5. Undang-Undang Nomor 23 Tahun 2014 tentang Pemerintahan sebagaimana telah diubah beberapa kali terakhir dengan Undang-Undang Nomor 9 Tahun 2015 tentang Perubahan Kedua atas Undang-Undang Nomor 23 Tahun 2014 tentang Pemerintahan Daerah;
  6. Peraturan Pemerintah Nomor 18 Tahun 2016 tentang Perangkat Daerah sebagaimana telah diubah dengan Peraturan Pemerintah Nomor 72 Tahun 2019 tentang Perubahan atas Peraturan Pemerintah Nomor 18 Tahun 2016 tentang Perangkat Daerah;
  7. Peraturan Pemerintah Nomor 11 Tahun 2017 tentang Manajemen Pegawai Negeri Sipil sebagaimana telah diubah dengan Peraturan Pemerintah Nomor 17 Tahun 2020 tentang Perubahan atas Peraturan Pemerintah Nomor 11 Tahun 2017 tentang Manajemen Pegawai Negeri Sipil;
  8. Keputusan Presiden Nomor 87 Tahun 1999 tentang Rumpun Jabatan Fungsional Pegawai Negeri Sipil;
  9. Peraturan Menteri Dalam Negeri Nomor 70 Tahun 2011 tentang Pedoman Jabatan Fungsional Umum di Lingkungan Pemerintah Daerah;
  10. Peraturan Menteri Pendayagunaan Aparatur Negara dan Reformasi Birokrasi Nomor 41 Tahun 2018 tentang Nomenklatur Jabatan Pelaksana Bagi Pegawai Negeri Sipil di Lingkungan Instansi Pemerintah;

11. Peraturan Menteri Pendayagunaan Aparatur Negara dan Reformasi Birokrasi Nomor 1 Tahun 2020 tentang Pedoman Analisis Jabatan dan Analisis Beban Kerja;
12. Peraturan Daerah Kabupaten Barito Selatan Nomor 3 Tahun 2016 tentang pembentukan dan Susunan Organisasi Perangkat Daerah Kabupaten Barito Selatan;
13. Peraturan Daerah Kabupaten Barito Selatan Nomor 7 Tahun 2020 tentang Pembentukan Produk Hukum Daerah;

**MEMUTUSKAN :**

Menetapkan :

- KESATU : Hasil Analisis Jabatan dan Analisis Beban Kerja sebagaimana dimaksud dalam Diktum KESATU tercantum dalam Lampiran I, Lampiran II, dan Lampiran III yang merupakan bagian tidak terpisahkan dari Keputusan ini.
- KEDUA : Hasil Analisis Jabatan dan Analisis Beban Kerja di lingkungan Pemerintah Kabupaten Barito Selatan sebagaimana dimaksud pada Diktum KESATU meliputi:
- a. Rekapitulasi Hasil Analisis Jabatan dan Analisis Beban Kerja Jabatan Pelaksana pada Perangkat Daerah Kabupaten Barito Selatan.
  - b. Rekapitulasi Hasil Analisis Jabatan dan Analisis Beban Kerja Jabatan Fungsional pada Perangkat Daerah Kabupaten Barito Selatan.
  - c. Peta Jabatan Hasil Analisis Jabatan dan Analisis Beban Kerja pada Perangkat Daerah Kabupaten Barito Selatan.
- KETIGA : Hasil Analisis Jabatan dan Analisis Beban Kerja sebagaimana dimaksud dalam Diktum KEDUA digunakan untuk pembinaan dan penataan Perangkat Daerah dalam aspek :
- a. Kelembagaan (organisasi);
  - b. Sumber Daya Manusia Aparatur; dan
  - c. Ketatalaksanaan (proses bisnis).

KEEMPAT : Keputusan ini mulai berlaku pada tanggal ditetapkan.

Ditetapkan di Buntok  
pada tanggal 06 April 2022

**BUPATI BARITO SELATAN,**  
  
**EDDY RAYA SAMSURI**



LAMPIRAN I :      KEPUTUSAN BUPATI BARITO SELATAN  
NOMOR                : 188.451/ 112 /2022  
TANGGAL            : 06 APRIL 2022  
TENTANG            : HASIL ANALISIS JABATAN DAN ANALISIS BEBAN  
KERJA      DI      LINGKUNGAN      PEMERINTAH  
KABUPATEN BARITO SELATAN TAHUN 2022

**REKAPITULASI HASIL ANALISIS JABATAN DAN ANALISIS BEBAN KERJA  
JABATAN PELAKSANA PADA PERANGKAT DAERAH  
KABUPATEN BARITO SELATAN**

NO	NAMA JABATAN	JUMLAH KEADAAN ASN SEKARANG (BEZETTING)	HASIL ABK	KELEBIHAN/ KEKURANGAN
1	2	3	4	5
<b>SEKRETARIAT DAERAH</b>				
	<b>Asisten Pemerintahan dan Kesejahteraan Rakyat</b>			
	<b>Bagian Pemerintahan</b>			
1	Analisis Pemerintahan Daerah	1	1	0
2	Pengelola Administrasi Pemerintahan	0	1	-1
3	Pengadministrasian Pemerintahan	0	1	-1
4	Pengelola Batas Wilayah, Rupa Bumi dan Paten	1	1	0
5	Analisis Toponimi dan Data Wilayah	1	1	0
6	Pengadministrasian Batas Wilayah	1	1	0
7	Penyurvei Batas Wilayah Administrasi	0	1	-1
8	Pengelola Laporan Penyelenggaraan Pemerintahan Daerah	1	1	0
9	Pengelola Informasi Kerjasama	1	1	0
10	Analisis Kerja Sama	0	1	-1
11	Analisis Rancangan Naskah Perjanjian	0	1	-1
12	Pengelola Penyelenggaraan Otonomi Daerah	1	1	0
13	Pengadministrasian Otonomi Daerah	0	1	-1
14	Pengadministrasian Program dan Kerjasama	0	1	-1
	<b>Asisten Pemerintahan dan Kesejahteraan Rakyat</b>			
	<b>Bagian Hukum</b>			
15	Analisis Produk Hukum	0	1	-1
16	Analisis Legislasi	0	1	-1
17	Pengadministrasian Data Peraturan Perundang-Undangan	0	1	-1
18	Pengelola Data	0	1	-1
19	Penyuluh Hak Asasi Manusia	0	1	-1
20	Analisis Permasalahan Hukum	0	1	-1
21	Pengolah Data Berkas Sengketa	0	1	-1
22	Pengelola Dokumen dan Informasi Hukum	0	1	-1
23	Petugas Penggandaan	1	1	0
	<b>Asisten Pemerintahan dan Kesejahteraan Rakyat</b>			
	<b>Bagian Kesejahteraan Rakyat</b>			
24	Penyusun Data Pendidikan Agama dan Keagamaan	1	1	0
25	Pengelola Bantuan Keagamaan	1	1	0

26	Pengadministrasi Umum	0	1	-1
27	Pengelola Monitoring dan Evaluasi	0	1	-1
28	Analisis Kesejahteraan Rakyat	0	1	-1
29	Pengelola Kesejahteraan Sosial	0	1	-1
30	Pengelola Data Administrasi dan Verifikasi	1	1	0
31	Pengadministrasi Umum	1	1	0
32	Pengadministrasi Persuratan	0	1	-1
33	Pengelola Data Bantuan Sosial	1	1	0
34	Pengelola Bantuan Sosial dan Hibah	1	1	0
35	Pengadministrasi Umum	1	1	0
	<b>Asisten Perekonomian dan Pembangunan</b>			
	<b>Bagian Perekonomian dan SDA</b>			
36	Pengelola Program dan Kegiatan	0	1	-1
37	Analisis Rencana Program dan Kegiatan	1	1	0
38	Pengelola Data Pengembangan Investasi	0	1	-1
39	Pengelola Pembinaan dan Pengembangan Perekonomian	0	1	-1
40	Analisis Perekonomian	1	1	0
41	Pengelola Program dan Kegiatan	1	1	0
42	Analisis Data dan Informasi	1	1	0
43	Pengelola Data Administrasi dan Verifikasi	0	1	-1
	<b>Asisten Perekonomian dan Pembangunan</b>			
	<b>Bagian Administrasi Pembangunan</b>			
44	Penyusun Rencana Kegiatan dan Anggaran	0	1	-1
45	Pengadministrasi Perencanaan dan Program	0	1	-1
46	Penyusun Rencana Kerja Sekretariat Daerah	0	1	-1
47	Pengelola Bahan Perencanaan	0	1	-1
48	Pengadministrasi Umum	0	1	-1
49	Analisis Monitoring dan Evaluasi Pelaksanaan Anggaran	1	1	0
50	Pengelola Pengendalian, Monitoring dan Evaluasi Pembangunan	0	1	-1
51	Pengelola Evaluasi Tindak Lanjut Laporan Hasil Pemeriksaan	0	1	-1
52	Pengadministrasi Umum	1	1	0
53	Pengelola Sistem dan Jaringan	0	1	-1
54	Pengelola Situs atau Web	0	1	-1
55	Pengendali Teknologi Informasi	0	1	-1
56	Pengelola Data	0	1	-1
57	Pengelola Monitoring dan Evaluasi	1	1	0
	<b>Asisten Perekonomian dan Pembangunan</b>			
	<b>Bagian Pengadaan Barang / Jasa</b>			
58	Pengelola Unit Layanan Pengadaan	2	2	0
59	Pengadministrasi Umum	0	1	-1
60	Perancang Kebijakan Pengadaan Barang dan Jasa	0	1	-1
61	Pranata Barang dan Jasa	0	1	-1
62	Pengadministrasi Layanan Pengadaan Secara Elektronik	1	1	0
63	Pengelola Layanan Pengadaan Secara Elektronik	1	1	0
64	Pengelola Data	0	1	-1

65	Penelaah Kebijakan Pengadaan Barang dan Jasa	0	1	-1
66	Perancang Kebijakan Pengadaan Barang dan Jasa	0	1	-1
67	Pengadministrasi Umum	1	1	0
	<b>Asisten Administrasi Umum</b>			
	<b>Bagian Organisasi</b>			
68	Pengolah Data Kelembagaan	0	1	-1
69	Pengolah Data	0	1	-1
70	Analisis Jabatan	1	2	-1
71	Analisis Kelembagaan	0	1	-1
72	Analisis Pelayanan Publik	0	1	-1
73	Analisis Tata Laksana	0	1	-1
74	Pengadministrasi Umum	1	1	0
75	Pengelola Data	0	1	-1
76	Analisis Akuntabilitas Kinerja Aparatur	0	1	-1
77	Analisis Kinerja	0	1	-1
78	Pengadministrasi Umum	1	1	0
	<b>Asisten Administrasi Umum</b>			
	<b>Bagian Protokol dan Komunikasi Pimpinan</b>			
	<b>Sub Bagian Protokol</b>			
79	Analisis Protokol	0	1	-1
80	Pranata Acara	0	1	-1
81	Petugas Protokol	1	1	0
82	Pengadministrasi Umum	1	1	0
83	Ajudan	1	1	0
	<b>Sub Bagian Dokumentasi Pimpinan</b>			
84	Pengelola Dokumentasi	0	1	-1
85	Jurnalis	0	1	-1
86	Pengadministrasi Keuangan	1	1	0
87	Pengadministrasi Umum	1	1	0
	<b>Sub Bagian Komunikasi Pimpinan</b>			
88	Penyusun Bahan Informasi dan Publikasi	1	1	0
	<b>Asisten Administrasi Umum</b>			
	<b>Bagian Umum</b>			
	<b>Sub Bagian Tata Usaha Pimpinan, Staf Ahli dan Kepegawaian</b>			
89	Pengadministrasi Umum	2	2	0
90	Pengelola Perjalanan Dinas	1	1	0
91	Pengadministrasi Persuratan	1	1	0
92	Pranata Jamuan	1	2	-1
93	Pengadministrasi Kepegawaian	1	1	0
94	Pengelola Kepegawaian	1	1	0
95	Pranata Kearsipan	1	1	0
96	Analisis Tata Usaha	0	1	-1
97	Pranata Sidik Jari	0	1	-1
98	Pengadministrasi Keuangan	1	1	0
	<b>Sub Bagian Rumah Tangga dan Kelengkapan</b>			
99	Operator Mesin	0	2	-2

100	Pengadministrasi Pemeliharaan Gedung Kantor	1	1	0
101	Pengelola Kendaraan	1	1	0
102	Pengemudi	0	4	-4
103	Penyusun Rencana Kebutuhan Rumah Tangga dan Perlengkapan	1	1	0
104	Pramu Kebersihan	3	5	-2
105	Pranata Taman	0	5	-5
106	Pranata Jamuan	0	5	-5
107	Pengolah Data	0	1	-1
108	Petugas Keamanan	2	5	-3
109	Operator Komunikasi	0	1	-1
110	Operator Radio	1	1	0
111	Pengelola Pemanfaatan Barang Milik Daerah	1	1	0
112	Pengadministrasi Keuangan	1	1	0
113	Pengelola Penataan Sarana dan Prasarana	1	1	0
114	Teknisi Listrik dan Jaringan	1	1	0
115	Komandan Petugas Keamanan	1	1	0
116	Pengawas Lapangan Petugas Kebersihan Jalan, Saluran dan Selokan	1	1	0
	<b>Sub Bagian Keuangan</b>			
117	Verifikator Keuangan	2	2	0
118	Analisis Laporan Keuangan	0	1	-1
119	Penyusun Laporan Keuangan	1	1	0
120	Pengelola gaji	0	1	-1
121	Pranata Laporan Keuangan	0	1	-1
122	Bendahara	1	1	0
123	Pengadministrasi Pajak	1	1	0
124	Pengadministrasi Keuangan	0	1	-1
125	Analisis Perbendaharaan	0	1	-1
126	Penyusun Rencana Keuangan	0	1	-1
127	Pengadministrasi Umum	1	1	0
<b>SEKRETARIAT DPRD</b>				
	<b>Bagian Umum</b>			
	<b>Sub Bagian Tata Usaha</b>			
1	Ajudan	0	1	-1
2	Pengelola Kepegawaian	0	2	-2
3	Pengelola Barang Persediaan	0	1	-1
4	Penyusun Kebutuhan Barang Inventaris	1	2	-1
5	Pranata Pasukan Pengamanan Dalam	0	1	-1
6	Petugas Protokol	0	2	-2
7	Pengadministrasi Umum	1	1	0
8	Operator Speed Boat	0	1	-1
9	Pengemudi	0	1	-1
10	Pengelola Rumah Tangga	1	1	0
11	Pengadministrasi Pemeliharaan Gedung Kantor	1	1	0
12	Pramu Kebersihan	0	1	-1
	<b>Sub Bagian Keuangan dan Penyusunan Program</b>			



13	Analisis Perencanaan Evaluasi Pelaporan	0	1	-1
14	Verifikator Data Laporan Keuangan	1	1	0
15	Bendahara	1	1	0
16	Pengadministrasi Keuangan	1	1	0
17	Penata Keuangan	0	1	-1
18	Verifikator Keuangan	0	2	-2
	<b>Bagian Hukum dan Persidangan</b>			
19	Pengelola Tata Naskah	1	1	0
20	Pengadministrasi Hukum	1	1	0
21	Analisis Produk Hukum	0	1	-1
22	Pengolah Bahan Informasi Publikasi	1	1	0
23	Pengelola Persidangan	1	1	0
24	Notulis Rapat	0	1	-1
	<b>Bagian Fasilitas, Pengawasan dan Penganggaran</b>			
	<b>Sub Bagian Fasilitas Pengawasan Legislatif</b>			
25	Pengelola Pengawasan	1	1	0
26	Pengolah Data Bimbingan Pengawasan	1	1	0
	<b>Sub Bagian Fasilitas Penganggaran Legislatif</b>			
27	Pengolah Data Penganggaran	1	1	0
28	Pengadministrasi Rapat	0	1	-1
<b>DINAS PEKERJAAN UMUM DAN PENATAAN RUANG</b>				
	<b>Sekretariat</b>			
1	Pengadministrasi Perencanaan dan Program	1	1	0
2	Analisis Perencanaan, Evaluasi dan Pelaporan	0	1	-1
	<b>Sub Bagian Umum</b>			
3	Pengadministrasi Kepegawaian	1	1	0
4	Pengadministrasi Persuratan	1	1	0
5	Pengadministrasi Umum	0	1	-1
6	Pengelola Formasi dan Pengadaan pegawai	1	1	0
7	Pengelola Kepegawaian	0	1	-1
8	Pengelola Barang Milik Negara	0	2	-2
	<b>Sub Bagian Keuangan</b>			
9	Bendahara	1	1	0
10	Pengolah Data Laporan Keuangan	2	2	0
11	Pengelola Database Surat Perintah Membayar	1	1	0
12	Pengadministrasi Keuangan	2	2	0
13	Pengolah Daftar Gaji	0	1	-1
14	Penata Laporan Keuangan	0	1	-1
	<b>Bidang Penataan Ruang</b>			
15	Pengadministrasi Keuangan	1	1	0
16	Pengelola Geospasial	0	1	-1
17	Pengawas Tata Ruang	0	1	-1
18	Analisis Tata Ruang	0	1	-1
19	Pengolah Data Survey, Pengukuran dan Pemetaan	0	1	-1
	<b>Bidang Air Minum dan PLP</b>			
20	Analisis Pengembangan Infrastruktur	1	2	-1
21	Penata Penyehatan Lingkungan Permukiman	1	1	0

22	Analisis Infrastruktur	0	2	-2
23	Teknisi Keciaptakaryaan	0	1	-1
24	Penata Bangunan Gedung dan Permukiman	1	1	0
25	Penelaah Penyehatan Lingkungan Permukiman	0	1	-1
26	Pemelihara Sarana dan Prasarana	0	1	-1
27	Pengawas Tata Pertamanan	0	1	-1
	<b>Bidang Bangunan dan Pengembangan Permukiman</b>			
28	Analisis Pengembangan Sarana dan Prasarana	0	1	-1
29	Pengelola Perencanaan Teknis Tata Bangunan	0	1	-1
30	Penelaah Bangunan Gedung dan permukiman	1	1	0
31	Pengawas Jaringan Utilitas	1	2	-1
32	Teknisi Gedung atau Bangunan	1	1	0
33	Pengawas Bangunan dan Taman	0	2	-2
34	Analisis Infrastruktur	0	1	-1
35	Analisis Bangunan Gedung dan Permukiman	0	2	-2
36	Pengelola Rencana Pekerjaan Umum dan Perumahan	1	1	0
	<b>Bidang Bina Marga</b>			
37	Pemeriksa Jalan dan Jembatan	1	2	-1
38	Pengawas Jalan dan Jembatan	1	2	-1
39	Penelaah Pengelolaan Leger Jalan	1	2	-1
40	Analisis Sistem Jaringan Jalan Jembatan	1	1	0
41	Pengelola Sistem Manajemen Jalan	1	1	0
42	Penilik Jalan	1	1	0
43	Pengadministrasi Keuangan	1	1	0
44	Pengelola Teknis Survei Jaringan Prasarana dan Pelayanan	0	1	-1
45	Pengelola Pemeliharaan Jalan	1	1	0
46	Pengelola Pembangunan dan Pemeliharaan Jembatan	2	2	0
47	Pemelihara Jalan	3	3	0
48	Pengelola Pembangunan dan Peningkatan Jalan	0	1	-1
49	Analisis Jalan Jembatan	0	1	-1
	<b>Bidang Bina Jasa Kontruksi</b>			
50	Analisis Jasa Konsultasi	1	1	0
51	Pengelola Jasa Kontruksi	1	1	0
52	Pengadministrasi Sistem Informasi Pengendalian Pembangunan	0	1	-1
53	Penelaah Mutu Kontruksi	0	1	-1
	<b>Bidang Sumber Daya Air</b>			
54	Pengadministrasi Umum	1	1	0
55	Teknisi Pengelolaan Sumber Daya Air	0	1	-1
56	Pengawas Irigasi	1	1	0
57	Penjaga Pintu Air	1	1	0
58	Pengelola Penggunaan dan Pengendalian Pemanfaatan Sumber Daya Air	1	1	0
59	Petugas Operasi dan Pemeliharaan SDA	4	4	0
	<b>UPT Workshop dan Peralatan Kontruksi</b>			
	<b>Sub Bagian Tata Usaha UPT Workshop dan Peralatan Kontruksi</b>			
60	Pemelihara Sarana dan Prasarana	2	2	0
61	Pemelihara Bangunan	1	1	0

62	Operator Alat Berat	1	1	0
63	Pengawas Pengoperasian Alat Berat	0	1	-1
64	Pemelihara Peralatan	0	1	-1
<b>DINAS PERUMAHAN, KAWASAN PERMUKIMAN DAN PERTANAHAN</b>				
	<b>Sekretariat</b>			
	<b>Sub Bagian Umum</b>			
1	Pengadministrasi Kepegawaian	0	1	-1
2	Pengadministrasi Umum	1	1	0
3	Penyusun Rencana Kebutuhan Sarana dan Prasarana	0	1	-1
4	Pengelola Barang Persediaan	0	1	-1
5	Pengelola Rumah Tangga	0	1	-1
6	Analisis Jabatan	0	1	-1
7	Pengelola Sarana dan Prasarana Rumah Tangga Dinas	0	1	-1
8	Pengelola Kepegawaian	0	1	-1
9	Pengelola Formasi dan Pengadaan Pegawai	0	1	-1
	<b>Sub Bagian Perencanaan dan Program</b>			
10	Bendahara	1	1	0
11	Pengelola Program dan Laporan	1	1	0
12	Pengadministrasi Anggaran	1	1	0
13	Pengadministrasi Perencanaan dan Program	0	1	-1
14	Pengadministrasi Keuangan	1	1	0
15	Pengelola Barang Milik Negara	0	1	-1
	<b>Bidang Perumahan</b>			
16	Pengadministrasi Persuratan	0	1	-1
17	Juru Survei Permukiman Perumahan	0	1	-1
18	Analisis Perumahan	0	1	-1
19	Pengelola Perumahan dan Permukiman	0	1	-1
20	Pengelola Perencanaan Teknis Tata Bangunan	0	1	-1
21	Pengadministrasi Sistem Informasi Pengendalian Pembangunan	1	1	0
22	Pengadministrasi IMB Gedung atau Bangunan	1	1	0
23	Analisis Perencanaan Wilayah Perumahan	0	1	-1
24	Pengelola Perencanaan Teknis Tata Bangunan	0	1	-1
25	Juru Survei Permukiman Perumahan	1	2	-1
26	Penata Penyehatan Lingkungan Permukiman	1	1	0
27	Analisis Rehabilitasi dan Konservasi Lahan	0	1	-1
	<b>Bidang Kawasan Permukiman</b>			
28	Pengawas Fisik Permukiman	0	1	-1
29	Pengadministrasi Persuratan	1	1	0
30	Juru Survei Permukiman Perumahan	1	1	0
31	Penyusun Rencana Pemanfaatan Kawasan	0	1	-1
32	Analisis Penataan Kawasan	0	2	-2
33	Pengelola Pembangunan dan Peningkatan Jalan	0	1	-1
34	Pengelola Sarana dan Prasarana Taman	1	1	0
35	Pengawas Lapangan Petugas Pertamanan	1	1	0
36	Pramu Pemakaman	2	2	0
37	Pranata Taman	2	2	0
38	Pengelola Sarana dan Prasarana Pemakaman Umum	0	1	-1

39	Analisis Taman	0	1	-1
40	Teknisi Listrik dan Jaringan	1	1	0
41	Pemelihara Penerangan Jalan	1	1	0
42	Pengelola Penerangan Jalan	1	1	0
	<b>Bidang Kawasan Pertanahan</b>			
43	Teknisi Pemetaan dan Penggambaran	1	1	0
44	Pengadministrasi Pertanahan	0	1	-1
45	Pengelola Informasi Pertanahan	0	1	-1
46	Pengolah Data Survei, Pengukuran, dan Pemetaan	0	1	-1
47	Pengelola Pengadaan Tanah	0	1	-1
48	Pengadministrasi Pertanahan	1	1	0
49	Pengolah Data Survei, Pengukuran, dan Pemetaan	0	1	-1
50	Pengelola Data Fasilitas Penyelesaian Permasalahan Tanah	1	1	0
51	Pengadministrasi Pertanahan	1	1	0
52	Penyuluh dan Fasilitator Hukum Pertanahan	0	1	-1
53	Pengelola Data Sengketa Pertanahan	0	1	-1
<b>SATUAN POLISI PAMONG PRAJA DAN PEMADAM KEBAKARAN</b>				
	<b>Sekretariat</b>			
	<b>Sub Bagian Umum</b>			
1	Analisis Program Diklat	0	1	-1
2	Analisis SDM Aparatur	0	1	-1
3	Penyusun Kebutuhan Barang Inventaris	0	1	-1
4	Pengelola Barang Persediaan	0	1	-1
5	Pengelola Kepegawaian	1	1	0
6	Pranata Kearsipan	1	1	0
7	Pengelola Surat	1	1	0
8	Pengadministrasi Umum	0	1	-1
9	Pengadministrasi Persuratan	1	1	0
10	Petugas Protokol	4	5	-1
11	Pengemudi	0	2	-2
12	Pranata Taman	1	3	-2
13	Pramu Kebersihan	0	3	-3
	<b>Sub Bagian Perencanaan dan Keuangan</b>			
14	Analisis Rencana Program dan Kegiatan	0	1	-1
15	Bendahara	1	1	0
16	Pengelola Gaji	1	1	0
17	Pengelola Bahan Perencanaan	0	1	-1
18	Pengadministrasi Keuangan	1	1	0
	<b>Kepala Bidang TIBUMTRANMAS</b>			
19	Analisis Peta Wilayah	0	1	-1
20	Pengelola Data Keamanan dan Ketertiban	1	1	0
21	Pengelola Ketertiban	1	1	0
22	Petugas Keamanan	14	42	-28
23	Pengadministrasi Umum	1	1	0
	<b>Kepala Seksi Operasional dan Pengendalian (OPSDAL)</b>			
24	Pengelola Pengendalian dan Operasional	0	1	-1



25	Pengelola Monitoring dan Evaluasi	1	1	0
26	Pengadministrasi Umum	1	1	0
27	Pengelola Keamanan dan Ketertiban	1	1	0
28	Pengemudi	1	3	-2
	<b>Kepala Seksi Perlindungan Masyarakat (LINMAS)</b>			
29	Analisis Perlindungan Masyarakat	1	1	0
30	Analisis Kerja Sama	0	1	-1
31	Pengolah Bahan Rencana Penanggulangan Bencana	1	1	0
32	Pengadministrasi Umum	1	1	0
33	Pranata Perlindungan Masyarakat	0	5	-5
	<b>Kepala Bidang Penegakan Perundang undangan Daerah</b>			
34	Analisis Kelembagaan	1	1	0
35	Pengadministrasi Analisis dan Kemitraan Media	1	1	0
36	Pengelola Layanan Kehumasan	1	1	0
37	Pengelola Dokumen Putusan	1	1	0
	<b>Kepala Seksi Penegakan</b>			
38	Pengadministrasi Hukum	0	1	-1
39	Pengelola Dokumen dan Informasi Hukum	1	1	0
40	Penyusun Rencana Hukum	1	1	0
41	Penyidik	0	1	-1
	<b>Kepala Seksi Bimbingan dan Penyuluhan (BIMLUH)</b>			
42	Analisis Bimbingan Pelayanan dan Konsultasi	1	1	0
43	Pengelola Pengaduan Publik	1	1	0
44	Pengelola Disiplin Pegawai	1	1	0
45	Penyusun Bahan Penyuluhan Hukum	1	1	0
	<b>Kepala Bidang Pemadam Kebakaran</b>			
46	Analisis SAR	1	1	0
47	Pengelola Data Dampak Bencana	2	3	-1
48	Pranata Bencana	1	16	-15
	<b>Kepala Seksi Operasional</b>			
49	Analisis Kebakaran	1	1	0
50	Pengelola Data Laporan dan Pengaduan	1	1	0
51	Pranata Pemadam Kebakaran	2	14	-12
52	Pengemudi Mobil Pemadam Kebakaran	1	6	-5
	<b>Kepala Seksi Sarana dan Prasarana</b>			
53	Analisis Pengembangan Sarana dan Prasarana	0	1	-1
54	Pengadministrasi Sarana dan Prasarana	3	4	-1
55	Pemelihara Sarana dan Prasarana	4	20	-16
<b>DINAS SOSIAL, PEMBERDAYAAN MASYARAKAT DAN DESA</b>				
	<b>Sekretariat</b>			
1	Analisis Perencanaan Evaluasi dan Pelaporan	0	1	-1
2	Pengadministrasi dan Perencanaan Program	0	1	-1
3	Penyusun Rencana Kegiatan dan Anggaran	0	1	-1
	<b>Sub Bagian Umum</b>			
4	Pengelola Kepegawaian	1	1	0
5	Pengelola Pemanfaatan Barang Milik Daerah	1	1	0

6	Analisis Jabatan	0	1	-1
7	Pengadministrasi Umum	0	1	-1
8	Pranata Teknologi Informasi Komputer	0	1	-1
9	Pengemudi	0	1	-1
10	Operator Speedboat	0	1	-1
11	Pramu Kebersihan	0	2	-2
12	Pramu Taman	0	2	-2
13	Pramu Bakti	0	1	-1
14	Petugas Keamanan	0	2	-2
	<b>Sub Bagian Keuangan</b>			
15	Bendahara	1	1	0
16	Pengelola Data Pencairan Dana	1	1	0
17	Penata Laporan Keuangan	0	1	-1
	<b>Bidang Perlindungan Rehabilitasi dan Jaminan Sosial</b>			
18	Analisis Penanggulangan Krisis	1	1	0
19	Analisis Mitigasi Bencana	1	1	0
20	Pranata Bencana	0	1	-1
21	Analisis Dampak Sosial	1	1	0
22	Analisis Masalah Sosial	1	1	0
23	Pengelola Pelayanan Rehabilitasi Sosial dan Lansia	1	1	0
24	Analisis Pelayanan Sosial	1	1	0
25	Pengelola Fasilitas Sosial dan Umum	1	1	0
26	Pengelola Data Bantuan Sosial	0	1	-1
	<b>Bidang Pemberdayaan Sosial dan Penanganan Fakir Miskin</b>			
27	Analisis Program Pemberdayaan Masyarakat Dalam Penanganan Masalah Sosial	1	1	0
28	Pengelolaan Bimbingan Masyarakat	0	1	-1
29	Pengelola Pemberdayaan Lembaga Sosial	1	1	0
30	Penjaga Taman Makam Pahlawan	0	1	-1
31	Pengelola Pembinaan Bantuan	1	1	0
32	Penyusun Bahan Pemberian Bantuan Teknis	1	1	0
	<b>Bidang Penataan dan Kerjasama Desa</b>			
33	Pengelola Data Pemberdayaan Masyarakat dan Kelembagaan	1	1	0
34	Pengelola Pemberdayaan Masyarakat dan Kelembagaan	0	1	-1
35	Pengelola Data Hubungan masyarakat dan RumahTangga	1	1	0
36	Penyusun Bahan Kebijakan	1	1	0
37	Penelaah Kebijakan Pengabdian Masyarakat	0	1	-1
38	Pengelola Data Pemberdayaan Ekonomi Keluarga	1	1	0
39	Analisis Pengembangan Ekonomi Pedesaan	1	1	0
40	Pengelola Kekayaan Desa dan Administrasi Desa	0	1	-1
	<b>Bidang Administrasi Pemerintahan Desa dan Kelembagaan</b>			
41	Analisis Desa dan Kelurahan	1	1	0
42	Penyusun Pembinaan Institusi Masyarakat Pedesaan	0	1	-1
43	Pengelola Pemberdayaan Masyarakat	0	1	-1
44	Analisis Kelembagaan Masyarakat	1	1	0
45	Penyusun Program Pembinaan Komunitas Adat	0	1	-1

46	Pengelola Pengembangan Kelembagaan Masyarakat	0	1	-1
47	Analisis Transfer Dana Daerah	1	1	0
48	Pengelola Keuangan dan Pendapatan Desa	0	1	-1
49	Pengelola Tunjangan dan Pendapatan Aparat Pemerintah Desa	0	1	-1
<b>DINAS TENAGA KERJA DAN TRANSMIGRASI</b>				
	<b>Sekretariat</b>			
	<b>Sub Bagian Umum</b>			
1	Pengelola Pemanfaatan Barang Milik Daerah	1	1	0
2	Pengadministrasi Umum	1	1	0
3	Pengadministrasi Persuratan	1	1	0
4	Pengadministrasi Kepegawaian	0	1	-1
5	Pengemudi	0	1	-1
6	Petugas Keamanan	0	1	-1
7	Pramu Kebersihan	0	1	-1
	Sub Bagian Perencanaan dan Keuangan			
8	Bendahara	1	1	0
9	Pengadministrasi Keuangan	0	1	-1
10	Penata Laporan Keuangan	0	1	-1
11	Pengadministrasi Anggaran	0	1	-1
	<b>Bidang Pelatihan Kerja dan Penempatan Tenaga Kerja</b>			
12	Analisis Bahan Pelatihan dan Produktivitas Tenaga Kerja	1	1	0
13	Analisis Bahan Pengembangan Standarisasi Kompetensi dan Pelatihan Kerja	0	1	-1
14	Analisis Bahan Penguatan dan Pemberdayaan Kelembagaan Pelatihan	0	1	-1
15	Analisis Bahan Peningkatan Kapasitas dan Pemberdayaan Infrastruktur dan Tenaga Pelatihan	0	1	-1
16	Analisis Bahan Penyelenggaraan Program Pemagangan	0	1	-1
17	Analisis Bahan Peningkatan Produktivitas	0	1	-1
18	Pengelola Bahan Pelatihan dan Produktifitas	0	1	-1
19	Konselor	0	1	-1
20	Pengelola Tenaga Kerja Indonesia	0	1	-1
21	Analisis Tenaga Kerja	0	1	-1
22	Analisis Bahan Pengembangan Model Kesempatan Kerja	0	1	-1
23	Analisis Bahan Penyuluhan, Bimbingan Jabatan, dan Perantara Kerja	0	1	-1
24	Analisis Bahan Pengendalian Penggunaan Tenaga Kerja Asing	0	1	-1
25	Pengelola Bahan Penempatan Tenaga Kerja dan Perluasan Kesempatan Kerja	0	1	-1
26	Analisis Bahan Penempatan Tenaga Kerja dan Perluasan Kesempatan Kerja	0	1	-1
27	Analisis Perlindungan dan Pemberdayaan Tenaga Kerja Indonesia	0	1	-1
28	Analisis Bahan Pemberdayaan dan penyelenggaraan	0	1	-1
29	Pengolah Bahan Perencanaan Tenaga Kerja	0	1	-1
30	Penyuluh Tenaga Kerja	0	1	-1
31	Analisis Bahan Regulasi Sertifikasi, Advokasi dan Sertifikasi Kompetensi	0	1	-1
32	Analisis Bahan Pelayanan Antar Kerja	0	1	-1
33	Analisis Bahan Pengembangan Informasi Pasar Kerja	0	1	-1

34	Analisis Bimbingan Teknis dan Bantuan Teknis	0	1	-1
35	Analisis Keselamatan dan Lingkungan	0	1	-1
36	Analisis Pemetaan dan Harmonisasi Kompetensi Tenaga kerja Indonesia	0	1	-1
37	Analisis Kompetensi dan Kualifikasi Tenaga Kerja	0	1	-1
	<b>Bidang Hubungan Industrial dan Jamsostek</b>			
38	Analisis Bahan Pengupahan	0	1	-1
39	Analisis Bahan Jaminan Sosial Tenaga Kerja	0	1	-1
40	Analisis Bahan Penyelesaian Perselisihan Hubungan Industrial	1	1	0
41	Analisis bahan Kelembagaan dan Kejasama Hubungan Industrial	0	1	-1
42	Pengelola Bahan Hubungan Industrial dan Jaminan Sosial	0	1	-1
43	Pengelola Perlindungan dan Pemberdayaan TKI	0	1	-1
44	Pengelola Kelembagaan dan Pemasyarakatan Program TKI	0	1	-1
45	Analisis Bahan Persyaratan Kerja	0	1	-1
46	Analisis Bahan Penegakan Hukum Ketenagakerjaan	0	1	-1
	<b>Bidang Transmigrasi</b>			
47	Analisis Kawasan Transmigrasi	1	1	0
48	Pranata Ketransmigrasian	0	1	-1
49	Pemeriksa Pembangunan Daerah Terpencil	1	1	0
50	Pengawas Ketransmigrasian	0	1	-1
51	Penyuluh Transmigrasi	0	1	-1
52	Pengelola Ketransmigrasian	0	1	-1
<b>DINAS PENGENDALIAN PENDUDUK, KELUARGA BERENCANA, PEMBERDAYAAN PEREMPUAN, DAN PERLINDUNGAN ANAK</b>				
	<b>Sekretariat</b>			
1	Pengadministrasi Perencanaan dan Program	1	1	0
2	Penyusun Rencana Kegiatan dan Anggaran	0	1	-1
3	Pengelola Data	0	1	-1
4	Penyusun Program Anggaran dan Pelaporan	0	1	-1
	<b>Sub Bagian Umum</b>			
5	Pengadministrasi Kepegawaian	0	1	-1
6	Pengadministrasi Umum	0	1	-1
7	Pengadministrasi Persuratan	0	1	-1
8	Pengelola Pemanfaatan Barang Milik Daerah	1	1	0
9	Pengelola Barang Persediaan	1	1	0
10	Pengadministrasi Barang milik Daerah	0	1	-1
11	Pengadministrasi Alat dan Obat Kontrasepsi	1	1	0
12	Pengemudi	0	3	-3
13	Pranata Taman	0	1	-1
14	Pramu Kebersihan	0	1	-1
	<b>Sub Bagian Keuangan</b>			
15	Bendahara	1	1	0
16	Pengolah Data Laporan Keuangan	1	1	0
17	Pengolah Daftar Gaji	0	1	-1
18	Pengolah Data Laporan Kas	0	1	-1



	<b>Bidang Keluarga Berencana</b>			
19	Analisis Pembinaan Keluarga Berencana	1	1	0
20	Pengelola Data	0	1	-1
21	analisis mekanisme operasional KB	0	1	-1
22	Pengadministrasi Umum	1	1	0
23	Pengelola Data	0	1	-1
	<b>Bidang Ketahanan dan Kesejahteraan Keluarga</b>			
24	Pengadministrasi Umum	1	1	0
25	Pengelola Data	0	1	-1
26	Pengelola Layanan KB, BKR, BKL	1	1	0
27	Pengelola Data	0	1	-1
28	Pengelola Data	0	1	-1
29	Pengelola Dokumentasi	0	1	-1
	<b>Bidang Pengendalian Penduduk</b>			
30	Pengadministrasi Umum	0	1	-1
31	Pengelola Data	0	1	-1
32	Pengelola Sistem Informasi Administrasi Kependudukan	0	1	-1
33	Pengelola Situs/Web	0	1	-1
	<b>Bidang Pemberdayaan Perempuan dan Perlindungan Anak</b>			
34	Analisis Pemberdayaan Perempuan dan Perlindungan Anak	0	1	-1
35	Pengadministrasi Umum	0	1	-1
36	Pengelola Data	0	1	-1
37	Pengadministrasi Umum	0	1	-1
<b>DINAS LINGKUNGAN HIDUP</b>				
	<b>Sekretariat</b>			
	<b>Sub Bagian Umum</b>			
1	Pengadministrasi Umum	1	1	0
2	Pengelola Pemanfaatan Barang Milik Daerah	1	1	0
3	Analisis Tata Usaha	0	1	0
4	Pengadministrasi Kepegawaian	0	1	-1
5	Pengemudi	0	1	-1
6	Pramu Kebersihan	0	4	-4
7	Petugas Keamanan	0	1	-1
	<b>Sub Bagian Perencanaan dan Keuangan</b>			
8	Bendahara	1	1	0
9	Analisis Rencana Program dan Kegiatan	0	1	-1
10	Pengadministrasi Penerimaan	1	1	0
11	Pengadministrasi Keuangan	0	1	-1
12	Pengolah Daftar Gaji	1	1	0
13	Penata Laporan Keuangan	1	1	0
	<b>Bidang Pengelolaan Sampah dan Limbah B3 dan Peningkatan Kapasitas Lingkungan Hidup</b>			
14	Pramu Kebersihan	0	5	-5
15	Pengawas Lapangan Petugas Kebersihan Jalan, Saluran dan Selokan	0	1	-1
16	Juru Pungut Kebersihan	6	6	0
17	Pengolah Data	1	1	0

18	Pengadministrasi Umum	0	1	-1
19	Penyuluh Lingkungan Hidup	0	1	-1
	<b>Bidang Tata Lingkungan dan Penegakan Hukum Lingkungan Hidup</b>			
20	Analisis Pengamanan Lingkungan	0	1	-1
21	Pengadministrasi Akreditasi Lingkungan	1	1	0
22	Penelaah Dampak Lingkungan	1	1	0
	<b>Bidang Pengendalian Pencemaran dan Kerusakan Lingkungan Hidup</b>			
23	Pengelola Informasi Lingkungan	0	1	-1
24	Pengelola Lingkungan	1	1	0
25	Pengadministrasi Akreditasi Lingkungan	1	1	0
	<b>UPT LABORATORIUM LINGKUNGAN</b>			
	<b>Sub Bagian Tata Usaha Laboratorium Lingkungan</b>			
26	Pengadministrasi Umum	0	1	-1
27	Analisis Lingkungan Hidup	2	2	0
28	Analisis Konsevasi Air dan Lingkungan Hidup	0	1	-1
29	Pramu Kebersihan	0	1	-1
30	Petugas Keamanan	0	1	-1
	<b>UPT PENGELOLAAN SAMPAH</b>			
	<b>Sub Bagian Tata Usaha Laboratorium Lingkungan</b>			
31	Pengadministrasi Umum	1	1	0
32	Pengawas Lingkungan Hidup Ahli Pertama	0	1	-1
33	Pramu Kebersihan	0	1	-1
34	Pengemudi	0	5	-5
35	Petugas Keamanan	0	1	-1
<b>DINAS PERHUBUNGAN</b>				
	<b>Sekretariat</b>			
	<b>Sub Bagian Umum</b>			
1	Pengadministrasi Persuratan	1	1	0
2	Pranata Barang Dan Jasa	1	1	0
3	Pengadministrasi Pemeliharaan Gedung Kantor	1	1	0
4	Pengelola Pemanfaatan Barang Milik Daerah	1	1	0
5	Pengadministrasi Umum	0	1	-1
6	Pranata Taman	0	1	-1
7	Pranata Kebersihan	0	1	-1
8	Petugas Keamanan	0	1	-1
9	Pengemudi	0	1	-1
10	Pengelola Surat	0	1	-1
11	Pengelola Data	0	2	-2
12	Pengadministrasi Kepegawaian	0	1	-1
13	Ajudan	0	1	-1
14	Sekretaris	0	1	-1
15	Petugas Penggandaan	0	1	-1
16	Pengelola sarana dan Prasarana Taman	0	1	-1
17	Pengelola Penataan Sampah	0	1	-1
18	Pranata jamuan	0	1	-1
	<b>Sub Bagian Perencanaan dan Keuangan</b>			

19	Bendahara	1	1	0
20	Penata Laporan Keuangan	1	1	0
21	Pengelola Laporan Data Keuangan	1	1	0
22	Pengadministrasi Keuangan	1	1	0
23	Pengelola Pendapatan	1	1	0
24	Pengelola Data	0	4	-4
25	Pengelola Data Pelaksanaan Program dan Anggaran	0	1	-1
26	Pengelola Gaji	0	1	-1
27	Penata Laporan Keuangan	0	1	-1
	<b>Kepala Bidang Lalu Lintas dan Angkutan Jalan</b>			
28	Pengelola Perparkiran	1	1	0
29	Pengelola Data	0	1	-1
	<b>Kepala Seksi Angkutan Orang</b>			
30	Pengelola Data	1	1	0
31	Analisis Angkutan Darat	0	1	-1
32	Pengemudi	0	3	-3
	<b>Kepala Seksi Angkutan Barang</b>			
33	Analisis Angkutan Darat	0	1	-1
34	Pengelola Data	1	1	0
35	Analisis Perizinan dan Transportasi	0	1	-1
	<b>Kepala Bidang Pelayaran</b>			
36	Pemeriksa Keselamatan Pelayaran	1	1	0
37	Pengelola Data	0	1	-1
38	Pengelola data alur Perambuan Sungai Danau Dan Penyeberangan	0	1	-1
	<b>Kepala Seksi Angkutan SDP dan Pelayaran Angkutan Laut</b>			
39	Pengelola Data	1	1	0
40	Pengelola Data Angkutan Sungai Danau dan Penyeberangan	0	1	-1
	<b>Kepala Seksi Kepelabuhanan dan Terminal Khusus untuk Kepentingan Sendiri</b>			
41	Pengelola Perizinan	0	1	-1
42	Pengelola Data	0	1	-1
43	Pemeriksa Pelabuhan	0	1	-1
	<b>Kepala Bidang Pengendalian Operasional</b>			
44	Analisis Lalu Lintas	0	1	-1
45	Pengelola Data	0	1	-1
	<b>Kepala Seksi Manajemen Rekayasa Lalu Lintas</b>			
46	Pengelola Rekayasa Lalu Lintas	0	1	-1
47	Analisis Teknik Survei Manajemen dan Rekayasa Lalu Lintas	0	1	-1
48	Pengelola Data	0	1	-1
	<b>Kepala Seksi Keselamatan dan Teknik Sarana</b>			
49	Pengawas Keselamatan Darat atau Jalan	0	1	-1
50	Pemeriksa Lalu Lintas Darat	0	1	-1
51	Pengelola Data	0	1	-1
	<b>UPTD Dermaga Pandang</b>			
52	Pengadministrasi Umum	1	1	0

53	Pengadministrasi Kedatangan Kapal dan Pemberangkatan Kapal	1	1	0
54	Pemeriksa Pelabuhan	0	1	-1
55	Juru Pungut Retribusi	0	4	-4
56	Operator Speedboat	0	1	-1
57	Pemeriksa Keselamatan Pelayaran	0	1	-1
	<b>UPTD Dermaga Bangkuang</b>			
58	Pengadministrasi Umum	0	1	-1
59	Pengadministrasi Kedatangan Kapal dan Pemberangkatan Kapal	0	1	-1
60	Pemeriksa Pelabuhan	0	1	-1
61	Juru Pungut Retribusi	0	1	-1
62	Operator Speedboat	0	1	-1
63	Pemeriksa Keselamatan Pelayaran	0	1	-1
	<b>UPTD Dermaga Mangkatip</b>			
64	Pengadministrasi Umum	0	1	-1
65	Pengadministrasi Kedatangan Kapal dan Pemberangkatan Kapal	1	1	0
66	Pemeriksa Pelabuhan	0	1	-1
67	Juru Pungut Retribusi	0	1	-1
68	Operator Speedboat	0	1	-1
69	Pemeriksa Keselamatan Pelayaran	0	1	-1
	<b>UPTD Dermaga Rantau Kujang</b>			
70	Pengadministrasi Umum	0	1	-1
71	Pengadministrasi Kedatangan Kapal dan Pemberangkatan Kapal	0	1	-1
72	Pemeriksa Pelabuhan	0	1	-1
73	Juru Pungut Retribusi	0	1	-1
74	Operator Speedboat	1	1	0
75	Pemeriksa Keselamatan Pelayaran	0	1	-1
	<b>UPTD Dermaga Buntok</b>			
	<b>Sub Bagian TU UPTD Dermaga Buntok</b>			
76	Pengadministrasi Umum	1	1	0
77	Juru Pungut Retribusi	0	4	-4
78	Operator Speedboat	0	1	-1
79	Pemeriksa Keselamatan Pelayaran	0	4	-4
80	Pengadministrasi Kedatangan Kapal dan Pemberangkatan Kapal	0	2	-2
81	Pemeriksa Pelabuhan	1	1	0
	<b>UPTD Pengujian Kendaraan Bermotor</b>			
	<b>Sub Bagian TU UPTD Pengujian Kendaraan Bermotor</b>			
82	Pengadministrasi Umum	0	1	-1
83	Pengadministrasi Umum	0	1	-1
84	Pengelola fasilitas Pengujian, Pemeriksa dan Perawatan	0	1	-1
85	Pengelola Pengujian Kendaraan Bermotor	0	1	-1
<b>DINAS KEPENDUDUKAN DAN PENCATATAN SIPIL</b>				
	<b>Sekretariat</b>			
	<b>Sub Bagian Umum</b>			
1	Pengelola Barang Persediaan	1	1	0

2	Pengelola Kepegawaian	0	1	-1
3	Pengolah Data Kelembagaan	0	1	-1
4	Pengadministrasi Umum	0	1	-1
5	Pramu Kebersihan	0	1	-1
6	Petugas Keamanan	0	1	-1
7	Pengemudi	0	1	-1
8	Petugas Keamanan	0	1	-1
9	Pengemudi	0	1	-1
	<b>Sub Bagian Perencanaan dan Keuangan</b>			
10	Bendahara	1	1	0
11	Verifikator Keuangan	0	1	-1
12	Pengelola Bahan Perencanaan	0	1	-1
13	Analisis Perencanaan, Evaluasi dan Pelaporan	0	1	-1
	<b>Bidang Pelayanan Pendaftaran Penduduk</b>			
14	Pengadministrasi Kependudukan	1	2	-1
15	Pengelola SIAK	0	2	-2
16	Pengelola SIAK	1	2	-1
17	Pengadministrasi Kependudukan	1	2	-1
18	Pengadministrasi Kependudukan	1	2	-1
19	Pengelola SIAK	0	2	-2
	<b>Bidang Pelayanan Pencatatan Sipil</b>			
20	Pengelola SIAK	1	2	-1
21	Pengadministrasi Kependudukan	0	2	-2
22	Pengelola SIAK	1	2	-1
23	Pengadministrasi Kependudukan	0	2	-2
24	Pengadministrasi Kependudukan	1	2	-1
25	Pengelola SIAK	0	2	-2
	<b>Bidang PIAK dan Pemanfaatan Data</b>			
26	Pengelola Database	1	2	-1
27	Pengelola Situs atau WEB	0	1	
28	Pengelola Teknologi Informasi	0	1	-1
29	Pengadministrasi Kependudukan	2	1	1
30	Pengelola Database	0	2	-2
31	Pengadministrasi Kependudukan	1	1	0
32	Pengelola Database	0	2	-2
<b>DINAS KOMUNIKASI DAN INFORMATIKA</b>				
	<b>Sekretaris</b>			
	<b>Sub Bagian Umum</b>			
1	Pengelola Kepegawaian	2	2	0
2	Pengelola Sarana dan Prasarana Kantor	0	1	-1
3	Pengadministrasi Kepegawaian	0	1	-1
4	Pengadministrasi Umum	0	1	-1
5	Pengelola Data Administrasi dan Verifikasi	0	1	-1
6	Pengemudi	0	1	-1
7	Pramu Kebersihan	0	1	-1
8	Petugas Keamanan	0	1	-1
	<b>Sub Bagian Perencanaan dan Keuangan</b>			
9	Penata Laporan Keuangan	1	1	0

10	Pengadministrasi Perencanaan dan Program	0	1	-1
11	Penyusun Program Anggaran dan Pelaporan	1	1	0
12	Bendahara	1	1	0
13	Pengolah Daftar Gaji	0	1	-1
	<b>Bidang Komunikasi dan Informasi</b>			
14	Jurnalis	1	1	0
15	Penata Liputan	1	1	0
16	Pengelola Penyelenggaraan Media Elektronik	1	1	0
17	Penyusun Bahan Informasi	1	1	0
18	Pengelola Situs / Web	1	1	0
19	Pengelola Konten Media Sosial	0	1	-1
20	Pengolah Informasi Media	1	1	0
21	Pengelola Dokumentasi	1	1	0
	<b>Bidang Informatika, Persandian dan Statistik</b>			
22	Operator Telekomunikasi	1	1	0
23	Pengelola Database	1	1	0
	<b>Seksi Infrastruktur Teknologi Informasi dan Persandian</b>			
24	Pengelola Sistem dan Jaringan	1	1	0
25	Operator Sandi dan Telekomunikasi	1	1	0
26	Operator Komputer Grafis	0	1	-1
	<b>Seksi Statistik</b>			
27	Pengelola Data	2	2	0
<b>DINAS PENANAMAN MODAL DAN PELAYANAN TERPADU SATU PINTU</b>				
	<b>Sekretariat</b>			
	<b>Sub Bagian Umum</b>			
1	Pengadministrasi Umum	0	1	-1
2	Pengadministrasi Kepegawaian	0	1	-1
3	Pengelola Kepegawaian	1	1	0
4	Petugas Keamanan	0	2	-2
5	Pranata Taman	0	1	-1
6	Pengemudi	0	1	-1
7	Pramu Kebersihan	0	1	-1
	<b>Sub Bagian Perencanaan dan Keuangan</b>			
8	Bendahara	2	2	0
9	Penyusun Rencana Kegiatan dan Anggaran	1	1	0
10	Pengelola Keuangan	0	1	-1
11	Pengolah Data Laporan Keuangan	0	1	-1
	<b>Bidang Perencanaan, Pengembangan Iklim dan Promosi Penanaman Modal</b>			
12	Pengelola Permodalan dan Investasi	1	1	0
13	Penyusun Rencana Investasi	0	1	-1
14	Pemeriksa Penanaman Modal	0	1	-1
15	Penyusun Rencana Promosi	0	1	-1
16	Penyusun Promosi dan Kerjasama	1	1	0
	<b>Bidang Pengaduan, Kebijakan dan Pelaporan Layanan</b>			
17	Pengolah Data Penyuluhan dan Layanan Informasi	1	1	0
18	Penyusun Bahan Materi Penyuluhan	0	1	-1

19	Pengelola Data Laporan dan Pengaduan	0	1	-1
20	Pengadministrasi Pengaduan Publik	0	1	-1
21	Pengolah Data Pelayanan	0	1	-1
	<b>Bidang Pengawasan dan Pengendalian</b>			
22	Pengawas Penanaman Modal	0	1	-1
23	Penyusun Rencana Pengawasan	0	1	-1
24	Pengolah Data Investasi Pemerintah	0	1	-1
25	Pengolah Data Pembinaan Kelembagaan Investasi	0	1	-1
26	Pengelola Database	0	1	-1
	<b>Bidang Penyelenggaraan Pelayanan Perizinan dan Non Perizinan</b>			
27	Pengelola Dokumen Perizinan	0	1	-1
28	Pengadministrasi Perizinan	0	1	-1
29	Pengelola Dokumentasi	0	1	-1
30	Pengelola Data Layananan Publik dan Hubungan Investor	0	1	-1
31	Pranata Kearsipan	0	1	-1
32	Pengelola Perizinan Layanan Jaringan	1	1	0
33	Teknisi Jaringan Instalasi	0	1	-1
34	Penyusun Bahan Informasi dan Publikasi	0	1	-1
35	Pengadministrasi Izin Usaha	0	1	-1
36	Pengelola Data	0	1	-1
37	Pengelola SIM Penanaman Modal dan Perizinan Terpadu	0	1	-1
<b>DINAS PERPUSTAKAAN DAN KEARSIPAN</b>				
	<b>Sekretariat</b>			
	<b>Sub Bagian Umum dan Kepegawaian</b>			
1	Analisis Kinerja	0	1	-1
2	Pengelola Pemanfaatan Barang Milik Daerah	1	1	0
3	Pengelola Barang Persediaan	0	1	-1
4	Penyusun kebutuhan Barang Inventaris	0	1	-1
5	Pengadministrasi Persuratan	1	1	-1
6	Pengadministrasi Kepegawaian	0	2	-2
7	Pengelola Kepegawaian	0	1	-1
8	Petugas Keamanan	0	2	-2
9	Pengemudi	0	2	-2
10	Pramu Kebersihan	0	4	-4
	<b>Sub Bagian Perencanaan dan Keuangan</b>			
11	Pengadministrasi Keuangan	0	1	-1
12	Pengadministrasi Pajak	0	1	-1
13	Analisis Perencanaan Anggaran	0	1	-1
14	Pengadministrasi Perencanaan dan Program	1	1	0
15	Bendahara	1	1	0
16	Analisis Keuangan	0	1	-1
	<b>Bidang Perpustakaan</b>			
17	Pengawas Perpustakaan	1	2	-1
18	Pengelola Perpustakaan	0	2	-2
19	Pengelola Perpustakaan	1	2	-1
20	Pengadministrasi Perpustakaan	1	3	-2
21	Penyusun Rencana Kehumasan dan Perpustakaan	0	1	-1

22	Pengelola Dokumentasi	0	1	-1
23	Penyuluh Perpustakaan	1	3	-2
24	Pengelola Pustaka Elektronik	1	2	-1
	<b>Bidang Kearsipan</b>			
25	Penyuluh Kearsipan	1	1	0
26	Pranata Kearsipan	0	1	-1
27	Pranata Reproduksi Arsip	1	1	0
28	Pranata Restorasi Arsip	1	1	0
29	Pengelola Dokumentasi	0	1	-1
<b>DINAS KETAHANAN PANGAN, PERTANIAN, DAN PERIKANAN</b>				
	<b>Sekretariat</b>			
	Penyusun Program Anggaran dan Pelaporan	2	2	0
	Penyusun Rencana Kegiatan dan Anggaran	0	1	-1
	Analisis Perencanaan Evaluasi dan Pelaporan	0	1	-1
	<b>Sub Bagian Umum</b>			
1	Pengadministrasi Kepegawaian	1	1	0
2	Pengadministrasi Persuratan	1	1	0
3	Pengadministrasi Sarana Prasarana	1	1	0
4	Pramu Taman	1	1	0
5	Pengadministrasi Umum	0	1	-1
6	Perancang Sistem Informasi Kepegawaian	0	1	-1
7	Pengelola Kepegawaian	0	1	-1
8	Pengelola Perjalanan Dinas	0	1	-1
9	Pramu Kebersihan	0	1	-1
10	Petugas Keamanan	0	2	-2
11	Pengemudi	0	1	-1
	<b>Sub Bagian Keuangan</b>			
12	Bendahara	1	1	0
13	Pengadministrasi Keuangan	1	1	0
14	Pengadministrasi Penerimaan	0	1	-1
15	Pengolah Daftar Gaji	0	1	-1
16	Penata Laporan Keuangan	0	2	-2
	<b>Bidang TPH</b>			
17	Pengelola Kebutuhan Bibit Tanaman Padi, Buah-buahan serta Sayuran	1	1	0
18	Pengelola Data	0	2	-2
19	Pengelola Tanaman Pangan dan Hortikultura	0	1	-1
20	Pengelola Tata Guna Lahan, Air, Sarana dan Prasarana Pertanian	1	1	0
21	Pemeriksa Alat Mesin Pertanian	1	1	0
22	Pengelola data	0	1	-1
23	Pengelola Data Pasca Panen	1	1	0
24	Pengelola Pasca Panen	0	1	-1
25	Pengelola data	0	1	-1
	<b>Bidang Perkebunan</b>			
26	Pengolah Data Pasca Panen	0	1	-1
27	Pengelola Pasca Panen	0	1	-1
28	Pengelola Teknologi Pasca Panen	0	1	-1
29	Pengelola Bahan Database Kelembagaan Petani	1	1	0



30	Pengawas Pupuk dan Pestisida	1	1	0
31	Pengelola Penilai Usaha Perkebunan	0	1	-1
32	Penelaah Data Sertifikasi Mutu Benih atau Bibit	1	1	0
33	Pengelola Organisme Pengganggu Tanaman	1	1	0
34	Analisis Pupuk Organik dan Pembenah Tanah	1	1	0
	<b>Bidang Peternakan</b>			
35	Pengelola Peternakan	1	1	0
36	Penyusun Pembinaan dan Pola Pelaksanaan Pengadaan Ternak Gaduhan dan Semi Gaduhan	0	1	-1
37	Pengelola Distribusi Ternak Gaduhan dan Semi Gaduhan	0	1	-1
38	Pengelola Kesehatan Ternak Besar, Kecil, dan Unggas	1	1	0
39	Pengelola Kesehatan Hewan dan Kesehatan Masyarakat Veteriner	1	1	0
40	Pengawas Sanitasi Usaha Peternakan Dan Kesehatan Masyarakat Veteriner	1	1	0
41	Medik Veteriner Ahli Pertama	0	2	-2
42	Pengelola Usaha Tani Peternakan dan Kehewanan	1	1	0
43	Pengawas Sanitasi Usaha Peternakan Dan Kesehatan Masyarakat Veteriner	0	1	-1
44	Paramedik Terampil	0	2	-2
	<b>Bidang Perikanan</b>			
45	Analisis Kenelayanan	1	1	0
46	Pengelola Pengawasan Penangkapan Ikan	1	1	0
47	Pengelola Kapal Perikanan dan Alat Penangkap Ikan	0	1	-1
48	Pengelola Jasa Pangkalan Pendaratan Ikan	0	1	-1
49	Analisis Kapal Perikanan dan Alat Penangkap Ikan	0	1	-1
50	Pengelola Teknis Perikanan Budidaya	1	2	-1
51	Teknisi Perikanan Budidaya	0	1	-1
52	Pengolah Data	0	1	-1
53	Pengelola Pengawasan Pengolahan, Pengangkutan dan Pemasaran Ikan	0	1	-1
54	Pengolah Data	0	2	-2
55	Pengelola Statistik Perikanan	0	1	-1
	<b>Bidang Ketahanan Pangan</b>			
56	Pengelola Ketahanan Pangan	0	1	-1
57	Pengolah Data	0	2	-2
58	Analisis Pola Konsumsi Pangan Masyarakat	1	2	-1
59	Pengelola Ketersediaan dan Kerawanan Pangan	0	1	-1
60	Pengolah Data	0	1	-1
61	Pengelola Data Kelembagaan	1	1	0
62	Pengawas Harga Pangan	1	1	0
63	Pengolah Data	0	1	-1
	<b>Bidang Penyuluhan</b>			
64	Pengelola Data Base Kelembagaan Petani	1	2	-1
65	Pengolah Data	0	1	-1
66	Pengelola Database Profesi SDM Pertanian	1	2	-1
67	Pengolah Data	0	1	-1
68	Analisis Program Penyuluhan	1	1	0
69	Analisis Metode Penyuluhan	1	1	0
70	Pengolah Data	0	1	-1

	<b>UPT Balai Penyuluh Pertanian Kec. Dusun Selatan</b>			
	<b>Sub Bagian Tata Usaha</b>			
71	Pengadministrasi Umum	1	1	0
72	Pengadministrasi Sarana Prasarana	0	1	-1
73	Petugas Keamanan	0	1	-1
74	Pramu Kebersihan	0	1	-1
	<b>UPT Balai Penyuluh Pertanian Kec. Dusun Utara</b>			
	<b>Sub Bagian Tata Usaha</b>			
75	Pengadministrasi Umum	1	1	0
76	Pengelola Kepegawaian	1	1	0
77	Pengadministrasi Sarana Prasarana	0	1	-1
78	Petugas Keamanan	0	1	-1
79	Pramu Kebersihan	0	1	-1
	<b>UPT Balai Penyuluh Pertanian Kec. Dusun Hilir</b>			
	<b>Sub Bagian Tata Usaha</b>			
80	Pengadministrasi Umum	1	1	0
81	Pengadministrasi Sarana Prasarana	0	1	-1
82	Petugas Keamanan	0	1	-1
83	Pramu Kebersihan	0	1	-1
	<b>UPT Balai Penyuluh Pertanian Kec. G. B Awai</b>			
	<b>Sub Bagian Tata Usaha</b>			
84	Pengadministrasi Umum	1	1	0
85	Pengadministrasi Kepegawaian	1	1	0
86	Pengadministrasi Sarana Prasarana	0	1	-1
87	Petugas Keamanan	0	1	-1
88	Pramu Kebersihan	0	1	-1
	<b>UPT Balai Penyuluh Pertanian Kec. Karau Kuala</b>			
	<b>Sub Bagian Tata Usaha</b>			
89	Pengadministrasi Persuratan	1	1	0
90	Pengadministrasi Umum	1	1	0
91	Pengelola Kepegawaian	0	1	-1
92	Petugas Keamanan	0	1	-1
93	Pramu Kebersihan	0	1	-1
	<b>UPT Balai Penyuluh Pertanian Kec. Jenamas</b>			
	<b>Sub Bagian Tata Usaha</b>			
94	Pengadministrasi Umum	0	1	-1
95	Pengadministrasi Sarana Prasarana	0	1	-1
96	Petugas Keamanan	0	1	-1
97	Pramu Kebersihan	0	1	-1
	<b>UPT Balai Benih Padi dan Palawija Penda Asam</b>			
	<b>Sub Bagian Tata Usaha</b>			
98	Pengadministrasi Umum	0	1	-1
99	Pengadministrasi Sarana Prasarana	0	1	-1
100	Petugas Keamanan	0	1	-1
101	Pramu Kebersihan	0	1	-1
	<b>UPT Balai Benih Hortikultura Mangaris</b>			
	<b>Sub Bagian Tata Usaha</b>			
102	Pengadministrasi Umum	1	1	0

103	Pengadministrasi Sarana Prasarana	0	1	-1
104	Petugas Keamanan	0	1	-1
105	Pramu Kebersihan	0	1	-1
	<b>UPT Pengembangan Bibit Ternak &amp; Hijauan Makanan Ternak Sababilah</b>			
	<b>Sub Bagian Tata Usaha</b>			
106	Pengadministrasi Umum	0	1	-1
107	Pengadministrasi Sarana Prasarana	0	1	-1
108	Petugas Keamanan	0	1	-1
109	Pramu Kebersihan	0	1	-1
	<b>UPT Rumah Potong Hewan Kecamatan Dusun Selatan</b>			
	<b>Sub Bagian Tata Usaha</b>			
110	Pengadministrasi Umum	0	1	-1
111	Pengadministrasi Sarana Prasarana	0	1	-1
112	Petugas Keamanan	0	1	-1
113	Pramu Kebersihan	0	1	-1
	<b>UPT Pusat Kesehatan Hewan Pamangka Kecamatan Dusun Selatan</b>			
	<b>Sub Bagian Tata Usaha</b>			
114	Pengelola Kesehatan Ternak Besar, Kecil dan Unggas	1	1	0
115	Pengelola Kesehatan Hewan dan Masyarakat Veteriner	1	1	0
116	Pengadministrasi Umum	0	1	-1
117	Pengadministrasi Sarana Prasarana	0	1	-1
118	Petugas Keamanan	0	1	-1
119	Pramu Kebersihan	0	1	-1
	<b>UPT Balai Benih Perkebunan Dangka Kecamatan Dusun Selatan</b>			
	<b>Sub Bagian Tata Usaha</b>			
120	Pengadministrasi Umum	0	1	-1
121	Pengadministrasi Sarana Prasarana	0	1	-1
122	Petugas Keamanan	0	1	-1
123	Pramu Kebersihan	0	1	-1
	<b>UPT Balai Benih Ikan Palu Rejo Kec. Gunung Bintang Awai</b>			
	<b>Sub Bagian Tata Usaha</b>			
124	Pengadministrasi Umum	0	1	-1
125	Pengadministrasi Sarana Prasarana	0	1	-1
126	Petugas Keamanan	0	1	-1
127	Pramu Kebersihan	0	1	-1
	<b>UPT Pusat Kesehatan Hewan Rantau Kujang Kecamatan Jenamas</b>			
	<b>Sub Bagian Tata Usaha</b>			
	Pengelola Kesehatan Ternak Besar, Kecil dan Unggas	0	1	-1
129	Pengelola Kesehatan Hewan dan Masyarakat Veteriner	0	1	-1
130	Pengadministrasi Umum	0	1	-1
131	Pengadministrasi Sarana Prasarana	0	1	-1
132	Petugas Keamanan	0	1	-1
133	Pramu Kebersihan	0	1	-1
<b>DINAS PERDAGANGAN, KOPERASI, USAHA KECIL DAN MENENGAH</b>				
	<b>Sekretariat</b>			

	<b>Sub Bagian Umum dan Kepegawaian</b>			
1	Pengadministrasi Kepegawaian	0	1	-1
2	Pengadministrasi Umum	0	1	-1
3	Pengemudi	0	1	-1
4	Pranata Kearsipan	1	1	-1
5	Pranata Barang dan Jasa	0	1	-1
6	Petugas Keamanan	0	4	-4
7	Pramu Kebersihan	0	3	-3
8	Pramu Taman	0	1	-1
	<b>Sub Bagian Perencanaan dan Keuangan</b>			
9	Pengolah Daftar Gaji	1	1	0
10	Bendahara	2	2	0
11	Pengelola Bahan Perencanaan	0	1	-1
12	Pengadministrasi Keuangan	0	1	-1
	<b>BIDANG PERDAGANGAN</b>			
13	Penyusun Rencana Informasi Pasar Dalam Negeri	0	1	-1
14	Pengadministrasi Pengamanan dan Perlindungan Akses Pasar	0	1	-1
15	Fasilitator Perdagangan	0	1	-1
16	Analisis Perdagangan	0	1	-1
17	Pengelola Pasar	1	1	-
18	Pengadministrasi Umum	0	1	-1
19	Pengelola Fasilitasi dan Mediasi Perlindungan Konsumen	0	1	-1
20	Pengawas Perdagangan Berjangka Komoditi	0	1	-1
21	Pengadministrasi Kebutuhan impor	1	1	-
22	Penyusun Perkembangan Harga dan Pengkajian Pasar	0	1	-1
23	Pengelola Ekspor Hasil Usaha Industri dan Usaha Perdagangan	0	1	-1
24	Pengelola Distribusi dan Pemasaran	0	1	-1
25	Pengelola Fasilitasi dan Mediasi Pembangunan Usaha Perdagangan Ekspor Impor	1	1	-
	<b>BIDANG INDUSTRI</b>			
26	Penelaah Data Pengolahan Industri Primer	0	1	-1
27	Penyusun Rencana Bimbingan Teknis Industri	0	1	-1
28	Analisis Data Sertifikasi Industri Pangan	0	1	-1
29	Pengelola Hubungan Kerjasama Usaha Industri	1	1	-1
30	Analisis Industri	0	1	-1
31	Pengadministrasi Umum	0	1	-1
32	Pengelola Data Mutu dan Supervisi	0	1	-1
33	Pengawas Industri	0	1	-1
34	Pengadministrasi Identifikasi dan Evaluasi Sentra Pengolahan Produk	0	1	-1
35	Pengelola Data Pameran dan Kemitraan	0	1	-1
36	Penyusun Rencana Bimbingan teknis Industri	1	1	-1
	<b>BIDANG KOPERASI - UKM</b>			
37	Pengelola Kebijakan Kelembagaan Koperasi	0	1	-1
38	Penyuluh Koperasi	0	1	-1
39	Analisis Koperasi	0	1	-1

40	Pengadministrasi izin usaha	1	1	0
41	Pengadministrasi Sarana Pengembangan Usaha	1	1	-1
42	Pranata Koperasi	0	1	-1
43	Penyusun Rencana Bimtek Usaha Mikro Kecil dan Menengah	0	1	0
44	Penyusun Rencana Pelayanan Usaha Mikro, Kecil, dan Menengah	0	1	-1
45	Penyusun Rencana Bimbingan Teknis Usaha Mikro, Kecil, dan Menengah	0	1	-1
46	Fasilitator Kewirausahaan	0	1	-1
47	Pengelola Permodalan Koperasi & Usaha Kecil Mikro dan Menengah	1	1	0
	<b>UPTD PASAR BERINGIN</b>			
	Sub Bagian Tata Usaha			
48	Pengadministrasi Umum	0	1	-1
49	Pramu Kebersihan	0	16	-16
50	Petugas Keamanan	0	10	-10
51	Juru Pungut Retribusi	0	1	-1
52	Pengelola Pasar	0	1	-1
53	Pengelola Keamanan dan Ketertiban	1	1	0
	<b>UPT METROLOGI LEGAL</b>			
	Sub Bagian Tata Usaha			
54	Pengadministrasi Umum	0	1	-1
55	Pramu Kebersihan	0	1	-1
56	Petugas Keamanan	0	1	-1
57	Pengemudi	0	1	-1
<b>DINAS PEMUDA OLAH RAGA, PARIWISATA DAN KEBUDAYAAN</b>				
	<b>Sekretariat</b>			
	Pengadministrasi Perencanaan dan Program	1	1	0
	<b>Sub Bagian Umum</b>			
1	Pengelola Data	0	1	-1
2	Pengadministrasi Umum	0	1	-1
3	Pengadministrasi Persuratan	0	1	-1
4	Penyusun Kebutuhan Barang Inventaris	0	1	-1
5	Pengelola Pemanfaatan Barang Milik Daerah	1	1	0
6	Pengemudi	0	2	-2
7	Pranata Taman	0	1	-1
8	Pramu Kebersihan :	0	10	-10
9	Petugas Keamanan	0	2	-2
	<b>Sub Bagian Keuangan</b>			
10	Bendahara	2	2	0
11	Pengolah Daftar Gaji	1	1	0
12	Pengadministrasi Keuangan	0	1	-1
	<b>Bidang Kepemudaan</b>			
13	Analisis Kepemudaan	0	1	-1
14	Pengelola Organisasi Politik dan Organisasi Kemasyarakatan	0	1	-1
15	Penyuluh Kepemudaan	0	1	-1
	<b>Bidang Keolahragaan</b>			

16	Analisis Olahraga	0	1	-1
17	Pengawas Olahraga	0	4	-4
18	Penyuluh Olahraga	0	1	-1
	<b>Bidang Pariwisata</b>			
19	Pengelola Usaha Pemasaran dan Promosi Wisata	0	1	-1
20	Pemandu Wisata	0	1	-1
21	Pengelola Objek Wisata	1	1	0
22	Pengadmistrasi Ijin Usaha Pariwisata	0	1	-1
	<b>Bidang Kebudayaan</b>			
23	Pengelola Data Cagar Budaya dan Koleksi Museum	1	1	0
24	Pengelola Data Nilai Budaya	1	1	0
25	Penyusun Dokumentasi Sejarah dan Nilai Budaya	1	1	0
26	Pengelola Adat dan Kesenian	0	1	-1
	<b>UPTD MUSEUM</b>			
	<b>Sub Bagian Tata Usaha</b>			
27	Petugas Keamanan	0	1	-1
28	Pramu Kebersihan /Clening servis	0	1	-1
29	Pengadministrasi Koleksi Museum	0	1	-1
<b>BADAN KEPEGAWAIAN DAN PENGEMBANGAN SUMBER DAYA MANUSIA</b>				
	<b>Sekretariat</b>			
	<b>Sub Bagian Umum</b>			
1	Penyusun Kebutuhan Barang Inventaris	1	1	0
2	Pengelola Barang Persediaan	1	1	0
3	Pengelola Kepegawaian	1	1	0
4	Pengadministrasi Umum	0	1	-1
5	Pranata Teknologi Informasi Komputer	0	1	-1
6	Pramu Taman	1	2	-1
7	Pramu Kebersihan	0	2	-2
8	Petugas Keamanan	0	2	-2
9	Pengemudi	0	1	-1
	<b>Sub Bagian Perencanaan dan Keuangan</b>			
10	Pengadministrasi Keuangan	0	1	-1
11	Pengadministrasi Perencanaan dan Program	1	1	0
12	Bendahara	1	1	0
13	Penata Laporan Keuangan	0	1	-1
	<b>Bidang Kepegawaian</b>			
14	Penyusun Rencana Mutasi	0	1	-1
15	Pengelola Kepegawaian	0	3	-3
16	Pengelola Sistem Informasi Manajemen Kepegawaian	0	2	-2
17	Pengelola Dokumentasi	0	1	-1
18	Pengadministrasi Kepegawaian	0	1	-1
19	Pengelola Profesi SDM	0	1	-1
20	Pengolah Data Pembayaran Program Pensiun	1	1	0
	<b>Bidang Pengembangan Sumber Daya Manusia</b>			
21	Pengelola Formasi dan Pengadaan Pegawai	2	3	-1
22	Pengadministrasi Tugas Belajar dan Ijin Belajar	0	1	-1
23	Pengadministrasi Pelatihan	1	1	0

24	Pengelola Penyelenggaraan Diklat	1	1	0
25	Penyusun Program Penyelenggaraan Diklat	0	1	-1
26	Pengelola Penilaian Kinerja Pegawai	1	1	0
27	Pengelola Disiplin Pegawai	1	1	0
<b>BADAN PENGELOLAAN KEUANGAN DAN ASET DAERAH</b>				
	<b>Sekretariat</b>			
1	Pengelola Program dan Kegiatan	1	1	0
2	Pengadministrasi Perencanaan dan Kegiatan	1	1	0
3	Pengelola Akuntansi	0	1	-1
	<b>Sub Bagian Umum</b>			
4	Pengadministrasi Persuratan	1	1	0
5	Pengadministrasi Kepegawaian	0	1	-1
6	Pengadministrasi Umum	0	1	-1
7	Analisis Sumber Daya Manusia Aparatur	0	1	-1
8	Pengelola Barang Persediaan	1	1	0
9	Pengelolaan Pemanfaatan Barang Milik Daerah	1	1	0
10	Pengemudi	0	1	-1
11	Petugas Keamanan	0	1	-1
12	Pramu Kebersihan	0	4	-4
	<b>Sub Bagian Keuangan</b>			
13	Penyusun Laporan Keuangan	1	1	0
14	Analisis Laporan Keuangan	1	1	0
15	Pengadministrasi Keuangan	1	1	0
16	Bendahara Pengeluaran	1	1	0
17	Bendahara Penerimaan	1	1	0
	<b>Bidang Pengembangan Potensi PAD</b>			
18	Pengadministrasi Penerimaan	1	1	0
19	Pengolah Data Dan Informasi Perpajakan	0	1	-1
	<b>Sub Bidang Pendataan dan Pendaftaran</b>			
20	Analisis Pajak	1	1	0
21	Pengadministrasi Pajak	1	1	0
22	Pengelola Sumber Asli Pendapatan Daerah	1	1	0
23	Pengolah Data	0	1	-1
	<b>Sub Bidang Verifikasi dan Penetapan</b>			
24	Pengadministrasi Pajak	3	3	0
25	Analisis Retribusi Daerah	0	1	-1
26	Pengelola Sumber Asli Pendapatan Daerah	0	1	-1
	<b>Bidang Anggaran</b>			
27	Pengadministrasi Keuangan	1	1	0
28	Penyusun Petunjuk Pelaksanaan Anggaran Pendapatan dan Belanja daerah	0	1	-1
29	Pengelola Bantuan Sosial Dan Hibah	0	1	-1
	<b>Sub Bidang Kebijakan dan Pengendalian Anggaran</b>			
30	Pengolah Data Sistem Informasi Pelaksana Anggaran	1	1	0
31	Pengadministrasi Anggaran	1	1	0
32	Pengolah Data Kebijakan Pelaksanaan Anggaran	0	1	-1
33	Penyusun Rencana Pengendalian Pelaksana Anggaran	0	1	-1
	<b>Sub Bidang Perencanaan dan Penyusunan APBD</b>			
34	Analisis Aplikasi dan Pengolahan Data Sistem Keuangan	0	1	-1

35	Pengelola Pelaporan dan Evaluasi Pelaksanaan Kegiatan APBD	0	1	-1
36	Penyusun Petunjuk Pelaksanaan Anggaran Pendapatan dan Belanja Daerah	0	1	-1
	<b>Bidang Penagihan</b>			
37	Pengolah Data Rekonsiliasi	1	1	0
38	Analisis Pendapatan Daerah	0	1	-1
	<b>Sub Bidang Penagihan Pajak dan Kekayaan Daerah Yang Dipisahkan</b>			
39	Pengadministrasian Penerimaan	1	1	0
40	Analisis Penagihan Pajak dan Pengembalian	0	1	-1
41	Pengelola Penagihan dan Pengawasan	0	1	-1
42	Juru Pungut Restribusi	0	1	-1
43	Pengadministrasian Umum	0	1	-1
	<b>Sub Bidang Penagihan Retribusi dan Lain-Lain PAD Yang Sah</b>			
44	Analisis Pajak dan Retribusi Daerah	1	1	0
45	Juru Pungut Retribusi	1	1	0
46	Analisis Penagihan	0	1	-1
47	Pengelola Realisasi Laporan Penerimaan Retribusi Daerah	0	1	-1
	<b>Bidang Perbendaharaan</b>			
48	Analisis Aplikasi dan Pengelolaan Data Sistem Keuangan	0	1	-1
49	Pengadministrasian Keuangan	0	1	-1
	<b>Sub Bidang Belanja Operasional, Belanja Tak Terduga dan Belanja Transfer</b>			
50	Analisis Sistem Informasi Perbendaharaan	1	1	0
51	Pengelola Gaji	0	1	-1
52	Pengadministrasian Keuangan	0	1	-1
53	Pengolah Data Perbendaharaan	0	1	-1
54	Pengelola Data Pencairan Dana	0	1	-1
	<b>Sub Bidang Pengelolaan Kas Daerah</b>			
55	Analisis Pengembangan Kapasitas Keuangan Daerah	1	1	0
56	Analisis Aplikasi dan Pengelolaan Data Sistem Keuangan	0	1	-1
57	Analisis Perbendaharaan	0	1	-1
58	Pengolah Data Laporan Kas	0	1	-1
59	Pengolah Data Pengelolaan Sistem Informasi Perbendaharaan	0	1	-1
	<b>Bidang Akuntansi dan Pelaporan</b>			
60	Pengadministrasian Keuangan	1	1	0
61	Analisis laporan Realisasi Anggaran	0	1	-1
	<b>Sub Bidang Akuntansi</b>			
62	Analisis Aplikasi dan Pengolah Sistem Keuangan	1	1	0
63	Pengelola Akuntansi	0	1	-1
64	Verifikator Data Laporan Keuangan	0	1	-1
65	Penyusun Laporan Keuangan	0	1	-1
	<b>Sub Bidang Pelaporan</b>			
66	Analisis Laporan Keuangan	0	1	-1
67	Verifikator Data Laporan Keuangan	0	1	-1
68	Pengolah Data Laporan Keuangan	0	1	-1
	<b>Bidang Aset Daerah</b>			
69	Analisis Aset Daerah	1	1	0



70	Pengolah Database	1	1	0
71	Pengadministrasi Perencanaan dan Program	1	1	0
72	Pengolah Bahan Perencanaan	1	1	0
	<b>Sub Bidang Penghapusan dan Pemusnahan</b>			
73	Pengolah Bahan Perencanaan	1	1	0
74	Analisis Standar Harga	0	1	-1
75	Penyusun Rencana Hasil Telaahan Usul Penghapusan Barang	0	1	-1
76	Pengolah Data Sistem Akuntansi	0	1	-1
77	Analisis Tuntutan Ganti Rugi	0	1	-1
78	Penyusun Kebutuhan Barang Inventaris	0	1	-1
	<b>Sub Bidang Pengamanan dan Pemanfaatan</b>			
79	Pengelola Pemegang Izin Penyewa Tanah dan Inventarisasi Aset Daerah	1	1	0
80	Petugas Penindakan	1	1	0
81	Penata Kendaraan Dinas	0	1	-1
82	Pengolah Data Kebijakan Pinjam dan Hibah	0	1	-1
<b>BADAN PERENCANAAN PEMBANGUNAN DAERAH</b>				
	<b>Sekretariat</b>			
1	Pengelola Bahan Perencanaan Subbag Perencanaan	0	1	-1
2	Analisis Perencanaan Sub Bagian Perencanaan	0	1	-1
3	Pengadministrasi Perencanaan Dan Program	0	1	-1
4	Pengolah Data Perencanaan	1	1	0
	<b>Sub Bagian Umum</b>			
5	Pengadministrasi Umum	1	1	0
6	Pranata Kearsipan	1	1	0
7	Pengelola Rumah Tangga	1	1	0
8	Pengadministrasi Kepegawaian	0	1	-1
9	Pengelola Kepegawaian	0	1	-1
10	Pengadministrasi Persuratan	0	1	-1
11	Operator Komputer Grafis	0	1	-1
12	Pramu Kebersihan	0	1	-1
13	Pramu Taman	0	1	-1
14	Pengemudi	0	1	-1
15	Pengendali Jaringan Komunikasi	0	1	-1
16	Petugas Keamanan	0	1	-1
17	Pengelola Pemanfaatan Barang Milik Daerah	0	1	-1
	<b>Sub Bagian Keuangan</b>			
18	Pengadministrasi Keuangan Sub bagian Keuangan	1	1	0
19	Bendahara	1	1	0
20	Penata Keuangan	0	1	-1
21	Penata Laporan Keuangan	0	1	-1
22	Analisis Pajak Daerah	0	1	-1
23	Pengelola Akuntansi	0	1	-1
	<b>Bidang Perencanaan Program Dan Pengendalian</b>			
24	Pengelola Bahan Perencanaan	1	1	0
25	Analisis Program Pembangunan	0	1	-1
26	Pengadministrasi Perencanaan dan Program	0	1	-1
27	Analisis Perencanaan Evaluasi Dan Pelaporan	0	1	-1

28	Pengelola Data	0	1	-1
29	Operator Komputer Grafis	0	1	-1
30	Pengelola Program dan Kegiatan	0	1	-1
	<b>Sub Bidang Penelitian Dan Pengembangan</b>			
31	Penyusunan Rencana Kegiatan Dan Anggaran	1	1	0
32	Pengelola Program dan Kegiatan	0	1	-1
33	Penyusunan Bahan Penyelenggaraan Litbang	0	1	-1
	<b>Bidang Kesra Kependudukan Dan Pemerintah</b>			
34	Pengelola Data	1	1	0
35	Pengelola Program Dan kegiatan	0	1	-1
36	Pengadministrasi Umum	0	1	-1
37	Analisis Perencanaan, Evaluasi dan Pelaporan	1	1	0
38	Pengolah Data	1	1	0
39	Analisis Perencanaan Evaluasi Dan Pelaporan	1	1	0
40	Pengolah Data	1	1	0
41	Operator Komputer Grafis	0	1	-1
	<b>Bidang Perekonomian Dan Sumber Daya Alam</b>			
42	Pengolah Data	1	1	0
43	Pengelola Program dan Kegiatan	0	1	-1
44	Pengelola Program dan Kegiatan	0	1	-1
45	Operator Komputer Grafis	0	1	-1
46	Pengelola Bahan Perencanaan	0	1	-1
47	Pengolah Data	1	1	0
48	Pengelola Bahan Perencanaan	0	1	-1
	<b>Bidang Infrastruktur Dan Pengembangan Wilayah</b>			
49	Pengelola Geospasial	1	1	0
50	Penyusun Rencana Tata Ruang	0	1	-1
51	Pengelola Tata Ruang	0	1	-1
52	Pengolah Data	2	2	0
53	Pengolah Data	1	1	0
54	Operator Komputer Grafis	0	1	-1
<b>BADAN KESATUAN BANGSA DAN POLITIK</b>				
	<b>Sekretariat</b>			
1	Pengadministrasi Perencanaan dan Program	1	1	0
2	Penyusun Rencana Kegiatan dan Anggaran	0	1	-1
	<b>Sub Bagian Umum</b>			
3	Pengelola Kepegawaian	1	1	0
4	Pengadministrasi Umum	1	1	0
5	Pengadministrasian Persuratan	1	1	0
6	Pengelola Pemanfaatan Barang Milik Daerah	1	1	0
7	Penyusunan kebutuhan barang inventaris	1	1	0
8	Pengelola Perjalanan Dinas	1	1	0
9	Pramu Kebersihan	0	1	-1
10	Pengemudi	0	1	-1
	<b>Sub Bagian Keuangan</b>			
11	Bendahara	1	1	0
12	Pengolah Data laporan Keuangan	0	1	-1

13	Pengolah Daftar gaji	0	1	-1
14	Verifikator Keuangan	0	1	-1
	<b>Bidang Politik dan Kemasyarakatan</b>			
	<b>Sub Bidang Politik dan Pemilu</b>			
15	Analisis Partai Politik	0	1	-1
16	Analisis pemilihan Umum	1	1	0
17	Pengelola Organisasi Politik dan Organisasi Kemasyarakatan	0	1	-1
18	Pengelola bahan Demokratisasi dan Pemilu	0	1	-1
	<b>Sub Bidang Ormas dan Lembaga Masyarakat</b>			
19	Analisis Program Kerjasama Lembaga Masyarakat	1	1	0
20	Pengelola Organisasi Politik dan Organisasi Kemasyarakatan	0	1	-1
	<b>Bidang Ketahanan dan Ideologi Bangsa</b>			
21	Analisis Wawasan Kebangsaan	1	1	0
22	Analisis Ideologi	0	1	-1
	<b>Bidang Kewaspadaan Dini dan Kerjasama Intelkam</b>			
23	Analisis Forum Kewaspadaan Dini Masyarakat	0	1	-1
24	Pengolah Data	1	1	0
25	Analisis Pengawas Orang asing dan Lembaga Asing	0	1	-1
<b>INSPEKTORAT</b>				
	<b>Sekretariat</b>			
	<b>Sub Bagian Umum Dan Keuangan</b>			
1	Analisis Produk Hukum	0	1	-1
2	Bendahara	1	1	0
3	Pengadministrasian Kepegawaian	0	1	0
4	Pengadministrasian Keuangan	1	1	0
5	Pengadministrasian Umum	2	2	0
6	Pengelola Pemanfaatan BMD	2	2	0
7	Pengelola Kepegawaian	0	1	-1
8	Pengelola Perjalanan Dinas	0	1	-1
9	Pengemudi	0	1	-1
10	Petugas Keamanan	0	1	-1
11	Peramu Kebersihan	0	1	-1
	<b>Sub Bagian Perencanaan, Evaluasi dan Pelaporan</b>			
12	Analisis Tindaklanjuti Hasil Pemeriksaan	0	1	-1
13	Analisis Perencanaan	0	1	-1
14	Pengelola Data Administrasi Pemeriksaan	3	3	0
15	Analisis Penyelesaian Hasil Pemeriksaan	0	1	-1
<b>BADAN PENANGGULANGAN BENCANA DAERAH</b>				
	<b>Sekretariat</b>			
1	Bendahara	1	1	0
2	Pengolah Daftar gaji	0	1	-1
3	Pengadministrasian Umum	1	1	0
4	Pengelola Kepegawaian	1	1	0
5	Pengadministrasian Kepegawaian	0	1	-1

6	Pengadministrasi Sarana dan Prasarana	0	1	-1
7	Pengelola Program dan Kegiatan	0	1	-1
8	Analisis Perencanaan, Evaluasi dan Pelaporan	1	1	0
9	Petugas Keamanan	0	2	-2
10	Pramu Kebersihan	0	2	-2
11	Pengemudi	0	1	-1
	<b>Kepala Seksi Pencegahan dan Kesiapsiagaan</b>			
12	Analisis Bencana	1	1	0
13	Analisis Mitigasi Bencana	1	1	0
14	Penyuluh Bencana	1	2	-1
15	Pengelola Data Pencegahan dan Monitoring	1	1	0
	<b>Kepala Seksi Kedaruratan dan Logistik</b>			
16	Penyusun Rencana Kebutuhan Logistik	1	1	0
17	Pengelola Logistik	1	2	-1
18	Penyusun Program Perencanaan Operasi	1	2	-1
19	Pengolah Data	1	1	0
20	Pranata Bencana	2	4	-2
21	Pranata Pemadam Kebakaran	0	4	-4
	<b>Kepala Seksi Rehabilitasi dan Rekonstruksi</b>			
22	Analisis Kerusakan Fisik dan Bangunan	0	1	-1
23	Penyusun Bahan Pemberian Bantuan Teknis	0	1	-1
24	Pengolah Bahan Rencana Penanggulangan Bencana	1	2	-1
25	Pengelola Data Dampak Bencana	1	1	0
<b>KECAMATAN DUSUN SELATAN</b>				
	<b>Sekretariat</b>			
	<b>Sub Bagian Umum dan Kepegawaian</b>			
1	Pengelola Pemanfaatan Barang Milik Daerah	0	1	-1
2	Pengadministrasi Kepegawaian	0	1	-1
3	Pengemudi	0	1	-1
4	Pengadministrasi Umum	0	1	-1
5	Pengadministrasi Persuratan	0	1	-1
6	Pranata Jamuan	0	1	-1
7	Pramu Kebersihan	0	1	-1
8	Pengelola Kepegawaian	0	1	-1
	<b>Sub Bagian Perencanaan dan Keuangan</b>			
9	Penata Laporan Keuangan	1	1	0
10	Bendahara	1	1	0
11	Pengelola Data Laporan Keuangan	0	1	-1
12	Pengadministrasi Keuangan	0	1	-1
13	Pengelola Daftar Gaji	0	1	-1
	<b>Seksi Pemerintahan</b>			
14	Analisis Data dan Informasi	0	1	-1
15	Analisis Desa dan Kelurahan	0	1	-1
16	Pengelola Administrasi Pemerintahan	0	1	-1
17	Pengadministrasi Kependudukan	0	1	-1

18	Pengadministrasi Pemerintahan	0	1	-1
19	Pengadministrasi Batas Wilayah	0	1	-1
20	Pengelola Data	0	1	-1
	<b>Seksi Ketentraman dan Ketertiban Umum</b>			
21	Penyusun Bahan Bimbingan Teknis	1	1	0
22	Pengelola Data Keamanan dan Ketertiban	1	1	0
23	Pengelola Ketertiban	0	1	-1
24	Petugas Keamanan	0	1	-1
25	Pengelola Keamanan dan Ketertiban	0	1	-1
	<b>Seksi Pembangunan dan Pemberdayaan Masyarakat</b>			
26	Pengelola Data Administrasi dan Verifikasi	1	1	0
27	Analisis Pembangunan	1	1	0
28	Pengadministrasi Perizinan	0	1	-1
29	Registrar	0	1	-1
30	Pengelola Pemberdayaan Masyarakat	0	1	-1
	<b>Seksi Kesejahteraan Rakyat</b>			
31	Analisis Kesejahteraan Rakyat	1	1	0
32	Pengelola Data Bantuan Sosial	0	1	-1
33	Pengelola Data	0	1	-1
34	Penyusun Program Pengawasan Kesejahteraan Rakyat	0	1	-1
	<b>KELURAHAN BUNTOK KOTA</b>			
	<b>Sekretariat</b>			
35	Pengelola Pemanfaatan Barang Milik Daerah	0	1	-1
36	Penata Laporan Keuangan	0	1	-1
37	Pramu Kebersihan	0	1	-1
38	Pengadministrasi Umum	0	1	-1
39	Pengadministrasi Persuratan	0	1	-1
	<b>Seksi Pemerintahan, Ketentraman dan Ketertiban Umum</b>			
40	Pengadministrasi Pemerintahan	1	1	0
41	Pengadministrasi Kependudukan	0	1	-1
42	Pengelola Data Keamanan dan Ketertiban	0	1	-1
43	Petugas Keamanan	0	1	-1
	<b>Seksi Pembangunan dan Pemberdayaan Masyarakat</b>			
44	Pengelola Data Administrasi dan Verifikasi	0	1	-1
45	Pengelola Perizinan	0	1	-1
46	Pengadministrasi Perizinan	0	1	-1
	<b>Seksi Kesejahteraan Rakyat</b>			
47	Pengelola Data Bantuan Sosial	1	1	0
48	Pengelola Data	0	1	-1
	<b>KELURAHAN HILIR SPER</b>			
	<b>Sekretariat</b>			
49	Pengelola Pemanfaatan Barang Milik Daerah	0	1	-1
50	Penata Laporan Keuangan	0	1	-1
51	Pramu Kebersihan	0	1	-1
52	Pengadministrasi Umum	0	1	-1
53	Pengadministrasi Persuratan	0	1	-1
	<b>Seksi Pemerintahan, Ketentraman dan Ketertiban Umum</b>			

54	Pengadministrasi Pemerintahan	1	1	0
55	Pengadministrasi Kependudukan	0	1	-1
56	Pengelola Data Keamanan dan Ketertiban	0	1	-1
57	Petugas Keamanan	0	1	-1
	<b>Seksi Pembangunan dan Pemberdayaan Masyarakat</b>			
58	Pengelola Data Administrasi dan Verifikasi	1	1	0
59	Pengelola Perizinan	0	1	-1
60	Pengadministrasi Perizinan	0	1	-1
	<b>Seksi Kesejahteraan Rakyat</b>			
61	Pengelola Data Bantuan Sosial	0	1	-1
62	Pengelola Data	0	1	-1
	<b>KELURAHAN JELAPAT</b>			
	<b>Sekretariat</b>			
63	Pengelola Pemanfaatan Barang Milik Daerah	0	1	-1
64	Penata Laporan Keuangan	0	1	-1
65	Pramu Kebersihan	0	1	-1
66	Pengadministrasi Umum	1	1	0
67	Pengadministrasi Persuratan	0	1	-1
	<b>Seksi Pemerintahan, Ketentraman dan Ketertiban Umum</b>			
68	Pengadministrasi Pemerintahan	1	1	0
69	Pengadministrasi Kependudukan	0	1	-1
70	Pengelola Data Keamanan dan Ketertiban	0	1	-1
71	Petugas Keamanan	0	1	-1
	<b>Seksi Pembangunan dan Pemberdayaan Masyarakat</b>			
72	Pengelola Data Administrasi dan Verifikasi	0	1	-1
73	Pengelola Perizinan	0	1	-1
74	Pengadministrasi Perizinan	0	1	-1
	<b>Seksi Kesejahteraan Rakyat</b>			
75	Pengelola Data Bantuan Sosial	1	1	0
76	Pengelola Data	0	1	-1
<b>KECAMATAN DUSUN HILIR</b>				
	<b>Sekretariat</b>			
	<b>Sub Bagian Umum dan Kepegawaian</b>			
1	Pengadministrasi Umum	1	2	-1
2	Pengadministrasi Persuratan	1	1	0
3	Pengemudi	0	1	-1
4	Pengadministrasi Kepegawaian	0	1	-1
5	Pengelola Pemanfaatan Barang Milik Daerah	0	1	-1
6	Pranata Jamuan	0	1	-1
7	Pramu Kebersihan	0	1	-1
8	Operator Speedboat	0	1	-1
9	Pengelola Kepegawaian	0	1	-1
	<b>Sub Bagian Perencanaan dan Keuangan</b>			
10	Bendahara	2	2	0
11	Pengolah Daftar Gaji	0	1	-1
12	Pengolah Data Laporan Keuangan	0	1	-1
13	Penata Laporan Keuangan	0	1	-1
14	Pengadministrasi Keuangan	0	1	-1

	<b>Seksi Pemerintahan</b>			
15	Peangadministrasi Pemerintahan	1	1	0
16	Analisis Data dan Informasi	0	1	-1
17	Analisis Desa dan Kelurahan	0	1	-1
18	Pengelola Administrasi Pemerintahan	0	1	-1
19	Pengolah Data	0	1	-1
20	Pengadministrasi Kependudukan	0	1	-1
21	Pengadministrasi Batas Wilayah	0	1	-1
	<b>Seksi Pembangunan dan Pemberdayaan Masyarakat</b>			
22	Pengelola Data Administrasi dan Verifikasi	0	1	-1
23	Pengadministrasi Perizinan	0	1	-1
24	Registrar	0	1	-1
25	Pengelola Pemberdayaan Masyarakat	0	1	-1
	<b>Seksi Ketentraman dan Ketertiban Umum</b>			
26	Penyusunan Bahan Bimibingan Teknis	0	1	-1
27	Pengelola Data Keamanan dan Ketertiban	0	1	-1
28	Pengelola Ketertiban	0	1	-1
29	Petugas Keamanan	0	1	-1
30	Pengelola Keamanan dan Ketertiban Umum	0	1	-1
	<b>Seksi Kesejahteraan Rakyat</b>			
31	Analisis Kesejahteraan Rakyat	0	1	-1
32	Pengelola Data Bantuan Sosial	0	1	-1
33	Pengelola Data	0	1	-1
34	Penyusun Program Pengawasan Kesejahteraan rakyat	0	1	-1
	<b>KELURAHAN MENGKATIP</b>			
	<b>Sekretariat</b>			
35	Pengadministrasi Umum	0	2	-2
36	Penata Laporan Keuangan	0	1	-1
37	Pramu Kebersihan	0	1	-1
38	Pengadministrasi Persuratan	0	1	-1
39	Pengelola Pemanfaatan Barang Milik Daerah	0	1	-1
	<b>Seksi Pemerintahan, Ketentraman dan Ketertiban Umum</b>			
40	Pengadministrasi Pemerintahan	0	1	-1
41	Pengadministrasi Kependudukan	0	1	-1
42	Petugas Keamanan	0	1	-1
43	Pengelola Data Keamanan dan Ketertiban	0	1	-1
	<b>Seksi Pembangunan dan Pemberdayaan Masyarakat</b>			
44	Pengelola Data Administrasi dan Verifikasi	0	1	-1
45	Pengelola Perizinan	0	1	-1
46	Pengadministrasi Perizinan	1	1	0
	<b>Seksi Kesejahteraan Rakyat</b>			
47	Pengelola Data	0	1	-1
48	Pengelola Data Bantuan Sosial	0	1	-1
<b>KECAMATAN DUSUN UTARA</b>				
	<b>Sekretariat</b>			
	<b>Sub Bagian Umum dan Kepegawaian</b>			
1	Pengelola Pemanfaatan Barang Milik Daerah	0	1	-1

2	Pengadministrasi Kepegawaian	1	1	0
3	Pengemudi	0	1	-1
4	Pengadministrasi Umum	1	1	0
5	Pengadministrasi Persuratan	0	1	-1
6	Operator Speedboat	0	1	-1
7	Pranata Jamuan	0	1	-1
8	Pramu Kebersihan	0	1	-1
9	Pengelola Kepegawaian	0	1	-1
10	Petugas Keamanan	0	1	-1
	<b>Sub Bagian Perencanaan dan Keuangan</b>			
11	Penata Laporan Keuangan	0	1	0
12	Bendahara	2	2	0
13	Pengolah Data Laporan Keuangan	0	1	-1
14	Pengadministrasi Keuangan	0	1	-1
15	Pengolah Daftar Gaji	0	1	-1
	<b>Seksi Pemerintahan</b>			
16	Analisis Data dan Informasi	0	1	-1
17	Analisis Desa dan Kelurahan	0	1	-1
18	Pengelola Administrasi Pemerintahan	0	1	-1
19	Pengadministrasi Kependudukan	1	1	0
20	Pengadministrasi Pemerintahan	1	1	0
21	Pengadministrasi Batas Wilayah	0	1	-1
22	Pengolah Data	0	1	-1
	<b>Seksi Ketentraman dan Ketertiban Umum</b>			
23	Penyusun Bahan Bimbingan Teknis	0	1	0
24	Pengelola Data Keamanan dan Ketertiban	1	1	0
25	Pengelola Ketertiban	0	1	-1
26	Petugas Keamanan	0	1	-1
27	Pengelola Keamanan dan Ketertiban	0	1	-1
	<b>Seksi Pembangunan dan Pemberdayaan Masyarakat</b>			
28	Pengelola Data Administrasi dan Verifikasi	0	1	0
29	Analisis Pembangunan	0	1	0
30	Pengadministrasi Perizinan	1	1	0
31	Registrar	0	1	-1
32	Pengelola Pemberdayaan Masyarakat	0	1	-1
	<b>Seksi Kesejahteraan Rakyat</b>			
33	Analisis Kesejahteraan Rakyat	1	1	0
34	Pengolah Data Bantuan Sosial	0	1	-1
35	Pengolah Data	0	1	-1
36	Penyusun Program Pengawasan Kesejahteraan Rakyat	0	1	-1
	<b>KELURAHAN PENDANG</b>			
	<b>Sekretariat</b>			
37	Pengelola Pemanfaatan Barang Milik Daerah	0	1	-1
38	Penata Laporan Keuangan	0	1	-1
39	Pramu Kebersihan	0	1	-1
40	Pengadministrasi Umum	1	1	-1
41	Pengadministrasi Persuratan	0	1	-1
	<b>Seksi Pemerintahan, Ketentraman dan Ketertiban Umum</b>			



42	Pengadministrasi Pemerintahan	0	1	0
43	Pengadministrasi Kependudukan	0	1	-1
44	Pengelola Data Keamanan dan Ketertiban	0	1	-1
45	Petugas Keamanan	0	1	-1
	<b>Seksi Pembangunan dan Pemberdayaan Masyarakat</b>			
46	Pengelola Data Administrasi dan Verifikasi	0	1	-1
47	Pengelola Perizinan	0	1	-1
48	Pengadministrasi Perizinan	0	1	-1
	<b>Seksi Kesejahteraan Rakyat</b>			
49	Pengolah Data Bantuan Sosial	0	1	0
50	Pengolah Data	0	1	-1
<b>KECAMATAN GUNUNG BINTANG AWAI</b>				
	<b>Sekretariat</b>			
	<b>Sub Bagian Umum dan Kepegawaian</b>			
1	Pengadministrasi Umum	0	1	-1
2	Pengadministrasi Persuratan	1	1	0
3	Pengemudi	0	1	-1
4	Pengadministrasi Kepegawaian	0	1	-1
5	Pengelola Pemanfaatan Barang Milik daerah	1	1	0
6	Pramu Kebersihan	0	1	-1
7	Pranata jamuan	0	1	-1
8	Pengelola Kepegawaian	0	1	-1
	<b>Sub Bagian Perencanaan dan Keuangan</b>			
9	Penata Laporan Keuangan	0	1	-1
10	Pengadministrasi Keuangan	0	1	-1
11	Bendahara	2	2	0
12	Pengolah Daftar Gaji	1	1	0
13	Pengolah Data laporan Keuangan	0	1	-1
	<b>Seksi pemerintahan</b>			
14	Pengadministrasi Pemerintahan	1	1	0
15	Analisis data dan Informasi	0	1	-1
16	Analisis Desa dan Kelurahan	0	1	-1
17	Pengelola Administrasi Pemerintahan	0	1	-1
18	Pengolah Data	0	1	-1
19	Pengadministrasi Kependudukan	1	1	0
20	Pengadministrasi Batas Wilayah	1	1	0
	<b>Seksi Pembangunan dan Pemberdayaan Masyarakat</b>			
21	Analisis Pembangunan	0	1	-1
22	Pengelola Data Administrasi dan Verifikasi	0	1	-1
23	Pengadministrasi Perizinan	1	1	0
24	Register	0	1	-1
25	Pengelola Pemberdayaan Masyarakat	0	1	-1
	<b>Seksi Keamanan dan Ketertiban Umum</b>			
26	Penyusun Bahan Bimbingan Teknis	0	1	-1
27	Pengelola Data Keamanan dan Ketertiban	1	1	0
28	Pengelola Ketertiban	0	1	-1
29	Petugas Keamanan	2	2	0
30	Pengelola Keamanan dan Ketertiban	0	1	-1

	<b>Seksi Kesejahteraan Rakyat</b>			
31	Analisis Kesejahteraan Rakyat	0	1	-1
32	Pengelola Data Bantuan Sosial	1	1	0
33	Pengelola Data	1	1	0
34	Penyusun Program Pengawasan Kesejahteraan Rakyat	0	1	-1
<b>KECAMATAN JENAMAS</b>				
	<b>Sekretariat</b>			
	<b>Sub Bagian Umum dan Kepegawaian</b>			
1	Pengadministrasi Umum	0	1	-1
2	Pengadministrasi Kepegawaian	0	1	-1
3	Pengelola Kepegawaian	0	1	-1
4	Pengadministrasi Persuratan	0	1	-1
5	Pengelola Pemanfaatan Barang milik Daerah	0	1	-1
6	Pengemudi	0	1	-1
7	Pranata Jamuan	0	1	-1
8	Pramu Kebersihan	0	1	-1
9	Operator Speedboat	0	1	-1
	<b>Sub Bagian Perencanaan dan Keuangan</b>			
10	Pengadministrasi Keuangan	0	1	-1
11	Bendahara (Penerimaan)	1	1	0
12	Bendahara (Pengeluaran)	1	1	0
13	Pengolah Data Laporan Keuangan	0	1	-1
14	Penata Laporan Keuangan	0	1	-1
15	Pengolah Daftar Gaji	0	1	-1
	<b>Seksi Pemerintahan</b>			
16	Pengadministrasi Pemerintahan	0	1	-1
17	Analisis Data dan Informasi	0	1	-1
18	Pengelola Administrasi Pemerintahan	0	1	-1
19	Analisis Desa dan Kelurahan	0	1	-1
20	Pengadministrasi Kependudukan	0	1	-1
21	Pengolah Data	0	1	-1
22	Pengadministrasi batas Wilayah	0	1	-1
	<b>Seksi Ketentraman dan Ketertiban Umum</b>			
23	Pengelola Keamanan dan Ketertiban	0	1	-1
24	Penyusun Bahan Bimbingan Teknis	0	1	-1
25	Pengelola Data Keamanan dan Ketertiban	0	1	-1
26	Petugas	0	1	-1
27	Pengelola Ketertiban	0	1	-1
	<b>Seksi Pembangunan dan Pemberdayaan Masyarakat</b>			
28	Analisis Pembangunan	0	1	-1
29	Pengadministrasi Perizinan	0	1	-1
30	Pengelola Data Administrasi dan Verifikasi	0	1	-1
31	Pengelola Pemberdayaan Masyarakat	0	1	-1
32	Registrar	0	1	-1
	<b>Seksi Kesejahteraan Rakyat</b>			
33	Analisis Kesejahteraan Rakyat	0	1	-1

34	Pengelola Data Bantuan sosial	0	1	-1
35	Pengelola Data	0	1	-1
36	Penyusun Program Pengawasan Kesejahteraan Rakyat	0	1	-1
	<b>KELURAHAN RANTAU KUJANG</b>			
	<b>Sekretariat</b>			
37	Pengadministrasi Umum	0	1	-1
38	Penata Laporan Keuangan	1	1	0
39	Pengadministrasi Persuratan	0	1	-1
40	Pengelola Kepegawaian	0	1	-1
41	Pramu Kebersihan	0	1	-1
	<b>Seksi Pemerintahan, Ketentraman dan Ketertiban Umum</b>			
42	Pengadministrasi Umum	0	1	-1
43	Pengelola Data Keamanan dan Ketertiban Umum	0	1	-1
44	Pengadministrasi Kependudukan	0	1	-1
45	Petugas Keamanan	0	1	-1
	<b>Seksi Pembangunan dan Pemberdayaan Masyarakat</b>			
46	Pengelola Data Administrasi dan Verifikasi	0	1	-1
47	Pengelola Data Perizinan	0	1	-1
48	Pengadministrasi Perizinan	0	1	-1
	<b>Seksi Kesejahteraan Rakyat</b>			
49	Pengelola Data	0	1	-1
50	Pengelola Data Bantuan Sosial	0	1	-1
	<b>KECAMATAN KARAU KUALA</b>			
	<b>Sekretariat</b>			
	<b>Sub Bagian Umum dan Kepegawaian</b>			
1	Analisis Aset Daerah	0	1	-1
2	Pengelola Pemanfaatan Barang Milik Daerah	0	1	-1
3	Pengelola Rumah Tangga	0	1	-1
4	Pengelola Kepegawaian	0	1	-1
5	Pengadministrasi Kepegawaian	1	1	0
6	Pengadministrasi Persuratan	1	1	0
7	Operator Speed Boat	0	1	-1
8	Pengemudi	0	1	-1
9	Pramu Kebersihan	0	1	-1
10	Bendahara	2	2	0
11	Analisis Perencanaan, Evaluasi Pelaporan	0	1	-1
12	Penyusun Program Anggaran dan Pelaporan	0	1	-1
13	Pengadministrasi Keuangan	0	1	-1
	<b>Seksi Pemerintahan</b>			
14	Pengelola Monitoring dan Evaluasi Penyelenggaraan Pemerintah Desa	0	1	-1
15	Pengelola Sistem Administrasi Kependudukan	0	1	-1
16	Pengadministrasi Pemerintahan	1	1	0
	<b>Seksi Ketentraman dan Ketertiban Umum</b>			
17	Pengelola Data Keamanan dan Ketertiban	0	1	-1
18	Pengadministrasi Peraturan Perundang-Undangan	1	1	0
19	Petugas Keamanan	0	1	-1

	<b>Seksi Pembangunan dan Pemberdayaan Masyarakat</b>			
20	Pengelola Pengendalian, Monitoring dan Evaluasi Pembangunan	0	1	-1
21	Pengelola Data Pemberdayaan Masyarakat dan Kelembagaan	0	1	-1
22	Pengadministrasi Sistem Informasi Pengendalian Pembangunan	1	1	0
	<b>Seksi Kesejahteraan Rakyat</b>			
23	Analisis Kesejahteraan Rakyat	0	1	-1
24	Pengelola Kesejahteraan Sosial	0	1	-1
25	Pengadministrasi Pendidikan dan Kebudayaan	1	1	0
	<b>KELURAHAN BANGKUANG</b>			
	<b>Sekretariat</b>			
26	Penyusun Kebutuhan Barang Inventaris	0	1	-1
27	Pengolah Data Perencanaan dan Penganggaran	0	1	-1
28	Pengadministrasi Keuangan	0	1	-1
29	Pengadministrasi Umum	0	1	-1
30	Pramu Kebersihan	0	1	-1
	<b>Seksi Pemerintahan, Ketentraman dan Ketertiban Umum</b>			
31	Pengelola Keamanan dan Ketertiban	0	1	-1
32	Pranata Tata Praja	0	1	-1
	<b>Seksi Pembangunan dan Pemberdayaan Masyarakat</b>			
33	Pengelola Data Pemberdayaan Ekonomi Keluarga	0	1	-1
34	Pengelola Perekonomian, Pembangunan dan Lingkungan Hidup	0	1	-1
	<b>Seksi Kesejahteraan Rakyat</b>			
35	Penyusun Program Pengawasan Kesejahteraan Rakyat	0	1	-1
36	Pengelola Data Bantuan Sosial	0	1	-1
<b>DINAS KESEHATAN</b>				
	<b>Sekretariat</b>			
	<b>Sub Bagian Umum dan Kepegawaian</b>			
1	Pengadministrasi Umum	0	2	-2
2	Pengelola Surat	0	1	-1
3	Pengadministrasi Kepegawaian	0	1	-1
4	Pengelola Perjalanan Dinas	0	1	-1
5	Perancang Sistem Informasi Kepegawaian	0	1	-1
6	Analisis Peraturan Perundang-Undang dan rancangan Peraturan Perundang-Undangan	1	1	0
7	Analisis Pengembangan SDM Aparatur	1	1	0
8	Pengelola Pemanfaatan Barang Milik Daerah	0	1	-1
9	Pengelola Kepegawaian	1	1	0
10	Pengemudi	0	1	-1
11	Pramu Taman	0	1	-1
12	Pramu kebersihan	0	3	-3
13	Petugas Keamanan	0	3	-3
	<b>Sub Bagian Perencanaan dan Keuangan</b>			
14	Analisis Manajemen Resiko	0	1	-1
15	Bendahara	2	2	0
16	Analisis Perencanaan, Evaluasi dan Pelaporan	1	1	0

17	Penyusun Rencana Kegiatan dan Anggaran	1	1	0
18	Pengadministrasi Keuangan	2	2	0
19	Pengolah Daftar Gaji	1	1	0
20	Pengolah Pajak Daerah	1	1	0
21	Pengadministrasi Penerimaan	0	1	-1
22	Pengelola Data Belanja dan Laporan Keuangan	1	1	0
23	Pengelola Barang Persediaan	1	1	0
24	Pengadministrasi Sarana dan Prasarana	1	1	0
25	Pengelola Pemanfaatan Barang Milik Daerah	0	1	-1
	<b>Bidang Pelayanan dan SDM</b>			
	<b>Seksi Pelayanan Kesehatan</b>			
26	Pengelola Pelayanan Kesehatan	1	1	0
27	Pengelola Rujukan Kesehatan	0	1	-1
28	Pengelola Program Jaminan Pemeliharaan Kesehatan	0	1	-1
29	Pengolah Data Pembayaran Jaminan Kesehatan	0	1	-1
30	Inspektur Sarana dan Prasarana Fasilitas Pelayanan	0	1	-1
	<b>Seksi Sumber Daya Manusia Kesehatan</b>			
31	Analisis Perencanaan Sumber Daya Manusia Aparatur	0	1	-1
32	Analisis Sumber Daya Manusia Aparatur	0	1	-1
33	Analisis Pengembangan Teknologi Medis	0	1	-1
34	Pengelola Penilaian Kinerja	0	1	-1
35	Pengadministrasi Kepegawaian	1	1	0
	<b>Seksi Kefarmasian, Alat Kesehatan, dan PKRT</b>			
36	Pengelola Obat dan Alat-alat Kesehatan	0	1	-1
37	Pengadministrasi Gudang Farmasi	1	1	0
38	Pengelola Kefarmasian	0	1	-1
	<b>Bidang Kesehatan Masyarakat</b>			
	<b>Seksi Kesehatan Keluarga dan Gizi</b>			
39	Pengelola Program Gizi	1	1	0
40	Pengelola Kebidanan	2	2	0
41	Pengelola Program Kesehatan Keluarga	0	1	-1
42	Analisis Gizi	0	1	-1
43	Analisis Kesehatan Ibu dan Anak	0	1	-1
	<b>Seksi Promosi Kesehatan dan Pemberdayaan Masyarakat</b>			
44	Penyuluh Kesehatan dan Pencegahan Penyakit	0	1	-1
45	Pengelola Penggerak Peran Serta Masyarakat di Bidang Kesehatan	1	2	-1
46	Pengadministrasi Umum	0	1	-1
	<b>Seksi Kesehatan Lingkungan, Kesehatan Kerja dan Olah Raga</b>			
47	Pemeriksa Sanitasi	0	1	-1
48	Analisis Kesehatan Kerja	0	1	-1
49	Penguji Hiperkes	0	1	-1
50	Pengelola Penyehatan Lingkungan	0	1	-1
51	Penyuluh Lingkungan Hidup	0	1	-1
	<b>Bidang Pencegahan dan Pengendalian Penyakit</b>			

	<b>Seksi Pencegahan dan Pengendalian Penyakit Menular</b>			
52	Pengelola Pemberantasan Penyakit Menular Langsung	0	1	-1
53	Pengelola Pemberantasan Penyakit Bersumber Binatang	1	1	0
54	Pengadministrasi Program Pemberantasan Penyakit Menular	2	2	0
	<b>Seksi Pencegahan Penyakit Tidak Menular dan Kesehatan Jiwa</b>			
55	Pengelola Penyakit Tidak Menular	2	2	0
56	Pengadministrasi Umum	0	1	-1
	<b>Seksi Surveilans dan Imunisasi</b>			
57	Pengelola Program Imunisasi	1	1	0
58	Pengawas Monitoring dan Evaluasi Imunisasi Puskesmas	0	1	-1
59	Pengelola Pengamatan Penyakit dan Imunisasi	1	1	0
60	Pengadministrasi Umum	0	1	-1
	<b>RUMAH SAKIT UMUM DAERAH JARAGA SASAMEH</b>			
	<b>Bagian Tata Usaha</b>			
	<b>Kepala Sub Bagian Umum</b>			
61	Pengadministrasian Umum	0	3	-3
62	Pengadministrasian Kepegawaian	1	2	-1
63	Pengadministrasian Persuratan	0	1	-1
64	Analisis Jabatan	0	1	-1
65	Analisis Hukum	0	2	-2
66	Pranata Teknologi Informasi Komputer	0	3	-3
67	Petugas Keamanan	1	12	-11
68	Pengelola Layanan Kehumasan	0	8	-8
	<b>Sub Bagian Perencanaan, Evaluasi dan Pelaporan</b>			
69	Analisis Perencanaan, Evaluasi dan Pelaporan	0	3	-3
70	Pengelola Bahan Perencanaan	0	3	-3
71	Analisis Perencanaan	1	3	-2
72	Pranata Teknologi Informasi Komputer	0	3	-3
	<b>Sub Bagian Keuangan</b>			
73	Bendahara	3	7	-4
74	Penata Laporan Keuangan	0	1	-1
75	Verifikator Keuangan	0	1	-1
76	Pengolah Data Pembayaran Jaminan Kesehatan	2	2	0
77	Pengelola Program Jaminan Pemeliharaan Kesehatan	1	1	0
78	Pengadministrasi Keuangan	0	1	-1
79	Pengolah Data	0	1	-1
	<b>Bidang Keperawatan</b>			
	<b>Seksi Asuhan Keperawatan, Profesi dan Etika Keperawatan</b>			
80	Pengadministrasi Umum	1	2	-1
81	Pengolah Data	0	1	-1
	<b>Seksi Peningkatan Mutu dan Sertifikasi Keperawatan</b>			
82	Pengadministrasian Umum	1	1	0
83	Pranata Teknologi Informasi Komputer	0	1	-1
84	Pengolah Data	0	1	-1
	<b>Bidang Pelayanan Medik</b>			

	<b>Seksi Fasilitas Pelayanan Medik</b>			
85	Pengadministrasian Umum	0	2	-2
86	Pengelola Obat dan Alat Kesehatan	0	1	-1
	<b>Seksi Etika dan Mutu Pelayanan Medik</b>			
87	Pengadministrasian Umum	0	1	-1
88	Pranata Teknologi Informasi Komputer	0	1	-1
89	Pengolah Data	0	1	-1
	<b>Bidang Pelayanan Penunjang</b>			
	<b>Seksi Pelayanan Penunjang Medik</b>			
90	Pengadministrasian Umum	0	1	-1
91	Pranata Teknologi Informasi Komputer	0	1	-1
92	Pramu Laboratorium	0	1	-1
93	Petugas Kamar Gelap	1	4	-3
94	Penata Rontgen	0	1	-1
95	Pengelola Kefarmasian	0	1	-1
96	Pengadministrasi Gudang Farmasi	0	1	-1
97	Pengelola Laboratorium	0	1	-1
98	Pengolah Data	0	1	-1
	<b>Seksi Pelayanan Penunjang Non Medik</b>			
99	Pengolah Data Kebijakan Klasifikasi Barang	1	1	0
100	Pengelola Sarana dan Prasarana Kantor	1	4	-3
101	Penyusun Kebutuhan Barang Inventaris	1	4	-3
102	Pengelola Poliklinik	1	6	-5
103	Pengadministrasian Umum	3	12	-9
104	Pengolah Makanan	0	6	-6
105	Binatu Rumah sakit	0	6	-6
106	Pengemudi Ambulan	0	7	-7
107	Pemulasaran Jenazah	0	6	-6
108	Tekniksi Listrik dan Jaringan	0	3	-3
109	Teknik Mesin	0	3	-3
110	Teknisi Listrik, Telepon, AC dan Lift	0	3	-3
111	Operator Mesin	0	4	-4
112	Pramu Taman	0	9	-9
113	Pramu Kebersihan	2	10	-8
114	Pengelola Barang Persediaan	0	1	-1
115	Pengemudi	0	1	-1
116	Teknisi Jaringan Instalasi	0	1	-1
	<b>UPTD PUSKESMAS LABORATORIUM KESEHATAN DAERAH</b>			
	<b>Sub Bagian Tata Usaha</b>			
117	Bendahara	0	1	-1
118	Analisis Kesehatan	0	1	-1
119	Pengelola Urusan Kesehatan Masyarakat	0	1	-1
120	Analisis Kimia	0	1	-1
121	Pengelola Kepegawaian	0	2	-2
122	Pengelola Barang Persediaan	0	1	-1
123	Pengadministrasian Umum	0	4	-4
124	Pramu Kebersihan	0	2	-2
125	Petugas Keamanan	0	1	-1

126	Pengelola Rumah Tangga	0	1	-1
127	Penyusun Kebutuhan Barang Inventaris	0	1	-1
	<b>UPTD PUSKESMAS BABAI</b>			
	<b>Sub Bagian Tata Usaha</b>			
128	Pengadministrasi Umum	0	1	-1
129	Penata Laporan Keuangan	0	1	-1
130	Pengadministrasi Keuangan	0	1	-1
131	Pengelola Obat dan Alat Kesehatan	0	1	-1
132	Pengadministrasi Rekam Medis dan Informasi	0	1	-1
133	Pengolah Informasi dan Komunikasi	0	1	-1
134	Pengolah Data	0	1	-1
135	Pramu Kebersihan	0	1	-1
136	Petugas Keamanan	0	1	-1
137	Pengemudi Ambulan	0	1	-1
	<b>UPTD PUSKESMAS BARU</b>			
	<b>Sub Bagian Tata Usaha</b>			
138	Pengadministrasi Keuangan	0	3	-3
139	Penata Laporan Keuangan	0	1	-1
140	Pengelola Obat dan Alat-Alat Kesehatan	0	1	-1
141	Pengadministrasi Umum	2	2	0
	<b>UPTD PUSKESMAS PATAS</b>			
	<b>Sub Bagian Tata Usaha</b>			
142	Pengadministrasi Umum	1	2	-1
143	Penata Laporan Keuangan	2	1	1
144	Pengadministrasi Keuangan	0	1	-1
145	Pengelola Obat dan Alat Kesehatan	0	1	-1
146	Pengadministrasi Rekam Medis dan Informasi	0	1	-1
147	Pengelola Informasi dan Komunikasi	0	1	-1
148	Pengolah Data	0	1	-1
149	Pramu Kebersihan	0	1	-1
150	Petugas Keamanan	0	1	-1
151	Pengemudi Ambulan	0	1	-1
	<b>UPTD PUSKESMAS JENAMAS</b>			
	<b>Sub Bagian Tata Usaha</b>			
152	Pengadministrasi Umum	0	1	-1
153	Penata Laporan Keuangan	0	1	-1
154	Pengadministrasi Keuangan	0	1	-1
155	Pengelola obat dan Alat-alat Kesehatan	0	1	-1
156	Petugas Keamanan	0	1	-1
157	Pramu Kebersihan	0	1	-1
158	Pengemudi Ambulance	0	1	-1
159	Pengadministrasi Rekam Medis dan Informasi	0	1	-1
160	Pengelola Informasi dan Komunikasi	0	1	-1
161	Pengolah data	0	1	-1
	<b>UPTD PUSKESMAS BANTAI BAMBURE</b>			
	<b>Sub Bagian Tata Usaha</b>			



162	Pengadministrasi Keuangan	0	2	-2
163	Penata Laporan Keuangan	0	1	-1
164	Pengelola Obat dan Alat-Alat Kesehatan	0	1	-1
165	Pengadministrasi Umum	0	1	-1
166	Pramu Kebersihan	0	2	-2
	<b>UPTD PUSKESMAS BANGKUANG</b>			
	<b>Sub Bagian Tata Usaha</b>			
167	pengadministrasi Umum	0	1	-1
168	Penata Laporan Keuangan	0	1	-1
169	pengadministrasi Keuangan	0	1	-1
170	Pengelola Obat dan Alat Kesehatan	0	1	-1
171	Pengadministrasi Rekam Medis dan Informasi	0	1	-1
172	Pengolah Informasi dan Komunikaasi	0	1	-1
173	Pengolah Data	0	1	-1
174	Pramu Kebersihan	0	1	-1
175	Petugas Keamanan	0	1	-1
176	Pengemudi Ambulan	0	1	-1
	<b>UPTD PUSKESMAS MENGKATIP</b>			
	<b>Sub Bagian Tata Usaha</b>			
177	Pengadministrasi Umum	0	1	-1
178	Penata Laporan Keuangan	0	1	-1
179	Pengadministrasi Keuangan	0	1	-1
180	Pengelola Obat dan Alat Kesehatan	0	1	-1
181	Pengadministrasi Rekam Medis dan Informasi	0	1	-1
182	Pengolah Informasi dan Komunikasi	0	1	-1
183	Pengolah Data	0	1	-1
184	Pramu Kebersihan	0	1	-1
185	Petugas Keamanan	0	1	-1
186	Pengemudi Ambulan	0	1	-1
	<b>UPTD PUSKESMAS TABAK KANILAN</b>			
	<b>Sub Bagian Tata Usaha</b>			
187	Pengadministrasian Umum	1	3	-2
188	Penata Laporan Keuangan	0	1	-1
189	Pengadministrasi KeuangaN	0	1	-1
190	Pengelola Obat dan Alat Kesehatan	0	1	-1
191	Pengadminstrasi rekam medis dan Informasi	0	1	-1
192	Pengelola Informasi dan Komunikasi	0	1	-1
193	Pengelola Data	0	1	-1
194	Pramu Kebersihan	0	1	-1
195	Pengemudi Ambulance	0	1	-1
196	Pengelola Limbah	0	1	-1
	<b>UPTD PUSKESMAS SABABILAH</b>			
	<b>Sub Bagian Tata Usaha</b>			
197	Pengadministrasi Keuangan	0	1	-1
198	Penata Laporan Keuangan	0	1	-1
199	Pengelola Obat dan Alat-Alat Kesehatan	0	2	-2
200	Pengadministrasi Umum	1	2	-1

	<b>UPTD PUSKESMAS BUNTOK KOTA</b>			
	<b>Sub Bagian Tata Usaha</b>			
201	Pengadministrasi Umum	1	1	0
202	Penata Laporan Keuangan	0	1	-1
203	Pengadministrasi Keuangan	0	1	-1
204	Pengelola Obat dan Alat-alat Kesehatan	0	1	-1
205	Pengadministrasi Rekam Medis dan Informasi	0	1	-1
206	Pengelola Informasi dan Komunikasi	0	1	-1
207	Pengolah Data	0	1	-1
208	Pramu Kebersihan	0	1	-1
209	Petugas Keamanan	0	1	-1
210	Pengemudi Ambulan	0	1	-1
211	Registral	0	1	-1
	<b>UPTD PUSKESMAS KALAHYEN</b>			
	<b>Sub Bagian Tata Usaha</b>			
212	Pengadministrasi Umum	5	5	0
213	Penata Laporan Keuangan	0	1	-1
214	Pengadministrasi Keuangan	0	1	-1
215	Pengelola Obat dan Alat -Alat Kesehatan	0	1	-1
	<b>UPTD PUSKESMAS PENDANG</b>			
	<b>Sub Bagian Tata Usaha</b>			
216	Pengadministrasi Umum	1	1	0
217	Penata Laporan Keuangan	0	2	-2
218	Pengadministrasi Keuangan	0	1	-1
219	Pengelola Obat dan Alat-Alat Kesehatan	0	1	-1
220	Pengadministrasi Rekam Medis dan Informasi	0	1	-1
221	Pengolah Informasi dan Komunikasi	0	1	-1
222	Pengolah Data	0	1	-1
223	Pengemudi Ambulan	0	1	-1
224	Petugas Keamanan	0	1	-1
225	Pramu Kebersihan	0	2	-2
<b>DINAS PENDIDIKAN</b>				
	<b>Sekretariat</b>			
	<b>Sub Bagian Umum</b>			
1	Pengelola Pemanfaatan BMD	1	3	-2
2	Pengadministrasi Persuratan	1	1	0
3	Pengadministrasi Kepegawaian	4	4	0
4	Pengelola Kendaraan dan Perjalanan Dinas	0	1	-1
5	Pengelola Kepegawaian	2	3	-1
6	Pengelola Rumah Tangga	0	1	-1
7	Pramu Kebersihan	0	4	-4
8	Petugas Keamanan	0	4	-4
9	Pengemudi	0	1	-1
10	Pranata Kearsipan	0	1	-1
11	Pengadministrasi Umum	1	2	-1
	<b>Sub Bagian Keuangan</b>			

12	Pengadministrasi Keuangan	0	1	-1
13	Pengolah daftar gaji	1	1	0
14	Bendahara	1	1	0
15	Penata Laporan Keuangan	1	1	0
16	Verifikator Keuangan	1	1	0
	<b>Sub Bagian Perencanaan</b>			
17	Analisis Rencana Program dan Kegiatan	0	1	-1
18	Pengolah Data Pembinaan Pelaksanaan Anggaran	1	1	0
19	Pengelola Program dan Laporan	0	1	-1
	<b>Bidang Pembinaan Paud dan Pendidikan Non Formal</b>			
	<b>Seksi Kurikulum dan Penilaian / Pengembang Teknologi Pembelajaran</b>			
20	Pengelola Kurikulum	0	1	-1
21	Pengadministrasi Kurikulum	0	1	-1
	<b>Seksi Kelembagaan dan Sarpas</b>			
22	Pengelola Sarana dan Prasarana Pendidikan PNF dan Informal	0	1	-1
23	Pengelola Kelembagaan Pendidikan	0	1	-1
	<b>Seksi Peserta Didik dan Pembangunan Karakter</b>			
24	Pengelola Peserta Didik	0	1	-1
25	Pengadministrasi Kependidikan	0	1	-1
	<b>Bidang Pembinaan Pendidikan SD</b>			
	<b>Seksi Kurikulum dan Penilaian / Pengembang Teknologi Pembelajaran</b>			
26	Pengelola Kurikulum	1	1	0
27	Pengadministrasi Kurikulum	0	1	0
	<b>Seksi Kelembagaan dan Sarpas</b>			
28	Pengelola Sarana dan Prasarana Pendidikan Dasar	0	1	-1
29	Pengelola Kelembagaan Pendidikan	0	1	-1
	<b>Seksi Peserta Didik dan Pembangunan Karakter</b>			
30	Pengelola Peserta Didik	1	1	0
31	Pengadministrasi Kependidikan	0	1	-1
	<b>Bidang Pembinaan Pendidikan SMP</b>			
	<b>Seksi Kurikulum dan Penilaian / Pengembang Teknologi Pembelajaran</b>			
32	Pengelola Kurikulum	1	1	0
33	Pengadministrasi Kurikulum	0	1	-1
	<b>Seksi Kelembagaan dan Sarpas</b>			
34	Pengelola Sarana dan Prasarana Pendidikan Menengah	1	1	0
35	Pengelola Kelembagaan Pendidikan	0	1	-1
	<b>Seksi Peserta Didik dan Pembangunan Karakter</b>			
36	Pengelola Peserta Didik	1	1	0
37	Pengadministrasi Kependidikan	0	1	-1
	<b>Bidang Ketenagaan</b>			
	<b>Seksi PTK PAUD dan Pendidikan Non Formal</b>			
38	Pengelola Pendidik dan Tenaga Kependidikan	0	1	-1
39	Pengadministrasi Pendidik dan Tenaga Kependidikan	0	1	-1
	<b>Seksi PTK SD</b>			
40	Pengelola Pendidik dan Tenaga Kependidikan	0	1	-1

41	Pengadministrasi Pendidik dan Tenaga Kependidikan	0	1	-1
	<b>Seksi PTK SMP / Analis Kebijakan</b>			
42	Pengelola Pendidik dan Tenaga Kependidikan	0	1	-1
43	Pengadministrasi Pendidik dan Tenaga Kependidikan	0	1	-1
	<b>SATUAN PENDIDIKAN FORMAL</b>			
	<b>Satuan Pendidikan TK / PAUD</b>			
44	Pengelola Sarpas Pendidikan	0		
45	Pengadministrasi Pendidikan dan Tenaga Kependidikan	0		
46	Petugas Keamanan	0		
	<b>Satuan Pendidikan SD</b>			
47	Pengelola Sarpas Pendidikan	27		
48	Pengadministrasi Pendidikan dan Tenaga Kependidikan	26		
49	Petugas Keamanan	9		
	<b>Satuan Pendidikan SMP</b>			
50	Pengelola Sarpas Pendidikan	0		
51	Pengadministrasi Pendidikan dan Tenaga Kependidikan	9		
52	Petugas Keamanan	0		
	<b>SATUAN PENDIDIKAN FORMAL NON FORMAL</b>			
53	Pengadministrasi Umum	1		
54	Pengelola Kepegawaian	1		
55	Pengadministrasi Kepegawaian	1		

BUPATI BARITO SELATAN,



**EDDY RAYA SAMSURI**

LAMPIRAN II :   KEPUTUSAN BUPATI BARITO SELATAN

NOMOR               :  188.451/ 112 /2022

TANGGAL           :  06 APRIL 2022

TENTANG            :  HASIL ANALISIS JABATAN DAN ANALISIS BEBAN  
KERJA     DI     LINGKUNGAN     PEMERINTAH  
KABUPATEN BARITO SELATAN TAHUN 2022

**REKAPITULASI HASIL ANALISIS JABATAN DAN ANALISIS BEBAN KERJA  
JABATAN FUNGSIONAL PADA PERANGKAT DAERAH  
KABUPATEN BARITO SELATAN**

No.	NAMA JABATAN	JUMLAH KEADAAN ASN SEKARANG (BEZETTING)	HASIL ABK	KELEBIHAN/ KEKURANGAN
SEKRETARIAT DAERAH				
1	Kepala Sub Bagian Administrasi Pemerintahan/Analisis Kebijakan Ahli muda (Hasil Penyetaraan)	1	1	0
2	Kepala Sub Bagian Administrasi Kewilayahan/Analisis Kebijakan Ahli muda (Hasil Penyetaraan)	1	1	0
3	Kepala Sub Bagian Kerjasama dan Otonomi Daerah/Analisis Kebijakan Ahli muda (Hasil Penyetaraan)	1	1	0
4	Kepala Sub Bagian Perundang-undangan/Perancang Peraturan Perundang-undangan Ahli muda (Hasil Penyetaraan)	1	1	0
5	Kepala Sub Bagian Bantuan Hukum/Analisis Hukum Ahli muda (Hasil Penyetaraan)	1	1	0
6	Kepala Sub Bagian Dokumentasi dan Informasi/Penyuluh Hukum Ahli muda (Hasil Penyetaraan)	1	1	0
7	Kepala Sub Bagian Bina Mental Spritual/Analisis Kebijakan Ahli muda (Hasil Penyetaraan)	1	1	0
8	Kepala Sub Bagian Kesejahteraan Sosial/Analisis Kebijakan Ahli muda (Hasil Penyetaraan)	1	1	0
9	Kepala Sub Bagian Kesejahteraan Masyarakat/Analisis Kebijakan Ahli muda (Hasil Penyetaraan)	1	1	0
10	Kepala Sub Bagian Pembinaan Badan Umum Milik Daerah dan Badan Layanan Umum Daerah/Analisis Kebijakan Ahli muda (Hasil Penyetaraan)	1	1	0
11	Kepala Sub Bagian Perekonomian/Analisis Kebijakan Ahli muda (Hasil Penyetaraan)	1	1	0
12	Kepala Sub Bagian Sumber Daya Alam/Analisis Kebijakan Ahli muda (Hasil Penyetaraan)	1	1	0

13	Kepala Sub Bagian Penyusunan Program/Perencana Ahli muda (Hasil Penyetaraan)	1	1	0
14	Kepala Sub Bagian Pengendalian Program/Perencana Ahli muda (Hasil Penyetaraan)	1	1	0
15	Kepala Sub Bagian Evaluasi dan Pelaporan /Perencana Ahli muda (Hasil Penyetaraan)	1	1	0
16	Kepala Sub Bagian Pengelolaan Pengadaan Barang / Jasa/Pengelolaan Pengadaan Barang/Jasa Ahli muda (Hasil Penyetaraan)	1	1	0
17	Kepala Sub Bagian Pengelolaan Layanan Pengadaan Secara Elektronik/Pengelolaan Pengadaan Barang/Jasa Ahli muda (Hasil Penyetaraan)	1	1	0
18	Kepala Sub Bagian Pembinaan dan Advokasi Pengadaan Barang/Jasa/Pengelolaan Pengadaan Barang/Jasa Ahli muda (Hasil Penyetaraan)	1	1	0
19	Kepala Sub Bagian Kelembagaan dan Analisis Jabatan/Analisis Kepegawaian Ahli muda (Hasil Penyetaraan)	1	1	0
20	Kepala Sub Bagian Pelayanan Publik dan Tata Laksana /Analisis Kepegawaian Ahli muda (Hasil Penyetaraan)	1	1	0
21	Kepala Sub Bagian Kinerja dan Reformasi Birokrasi /Analisis Kepegawaian Ahli muda (Hasil Penyetaraan)	1	1	0
<b>Bagian Organisasi</b>				
22	Analisis SDM Aparatur Ahli Madya/ Analisis Kepegawaian Ahli Madya	5	5	0
<b>Bagian Pengadaan Barang dan Jasa</b>				
23	Pengelola Pengadaan Barang/Jasa Ahli Pertama	3	3	0
24	Pengelola Pengadaan Barang/Jasa Ahli Muda	2	2	0
<b>SEKRETARIAT DPRD</b>				
1	Kepala Sub Bagian Persidangan dan Informasi/Perisalah Legislatif Ahli muda (Hasil Penyetaraan)	1	1	0
2	Kepala Sub Bagian Produk Hukum dan Risalah/Perancang Peraturan Perundang-Undangan Ahli muda (Hasil Penyetaraan)	1	1	0
<b>DINAS PEKERJAAN UMUM DAN PENATAAN RUANG</b>				
1	Kepala Sub Bagian Perencanaan Program/Perencana Ahli muda (Hasil Penyetaraan)	1	1	0
2	Kepala Seksi Perencanaan & Pengamanan Sumber Daya Air/Teknik Pengairan Ahli muda (Hasil Penyetaraan)	1	1	0

3	Kepala Seksi Operasional, Pemeliharaan & Bina Manfaat /Teknik Pengairan Ahli muda (Hasil Penyetaraan)	1	1	0
4	Kepala Seksi Pembangunan & Peningkatan Sumber Daya Air /Teknik Pengairan Ahli muda (Hasil Penyetaraan)	1	1	0
5	Kepala Seksi Perencanaan Jalan & Jembatan /Teknik Jalan dan Jembatan Ahli muda (Hasil Penyetaraan)	1	1	0
6	Kepala Seksi Pemeliharaan Jalan dan Jembatan/Teknik Jalan dan Jembatan Ahli muda (Hasil Penyetaraan)	1	1	0
7	Kepala Seksi Pembangunan dan Peningkatan Jalan dan Jembatan/Teknik Jalan dan Jembatan Ahli muda (Hasil Penyetaraan)	1	1	0
8	Kepala Seksi Perencanaan Air Minum dan Penyehatan Lingkungan Permukiman /Teknik Penyehatan Lingkungan Ahli muda (Hasil Penyetaraan)	1	1	0
9	Kepala Seksi Pengembangan Air Minum /Teknik Penyehatan Lingkungan Ahli muda (Hasil Penyetaraan)	1	1	0
10	Kepala Seksi Penyehatan Lingkungan Permukiman/Teknik Penyehatan Lingkungan Ahli muda (Hasil Penyetaraan)	1	1	0
11	Kepala Seksi Pengaturan & Pembinaan /Penata Ruang Ahli muda (Hasil Penyetaraan)	1	1	0
12	Kepala Seksi Pelaksanaan Penataan Ruang /Penata Ruang Ahli muda (Hasil Penyetaraan)	1	1	0
13	Kepala Seksi Pengawasan & Pengendalian Pemanfaatan Ruang /Penata Ruang Ahli muda (Hasil Penyetaraan)	1	1	0
14	Kepala Seksi Pengaturan Jasa Konstruksi/Pembina Jasa Konstruksi Ahli muda (Hasil Penyetaraan)	1	1	0
15	Kepala Seksi Pemberdayaan Jasa Konstruksi /Pembina Jasa Konstruksi Ahli muda (Hasil Penyetaraan)	1	1	0
16	Kepala Seksi Pengawasan Jasa Konstruksi /Pembina Jasa Konstruksi Ahli muda (Hasil Penyetaraan)	1	1	0
17	Kepala Seksi Pengembangan Permukiman /Teknik Tata Bangunan dan Perumahan Ahli muda (Hasil Penyetaraan)	1	1	0
18	Kepala Seksi Bangunan Gedung & Lingkungan /Teknik Tata Bangunan dan Perumahan Ahli muda (Hasil Penyetaraan)	1	1	0

19	Kepala Seksi Perencanaan Bangunan & Pengembangan Permukiman /Teknik Tata Bangunan dan Perumahan Ahli muda (Hasil Penyetaraan)	1	1	0
20	Teknisi Penyehatan Lingkungan Ahli Muda	0	1	-1
21	Teknisi Jalan dan Jembatan Ahli Muda	0	1	-1
22	Teknik Tata Bangunan dan Perumahan Ahli Muda	0	1	-1
23	Teknik Pengairan Ahli Muda	0	1	-1
24	Teknik Pengairan Ahli Madya	0	1	-1
25	Pengelola Pengadaan Barang/Jasa Ahli Muda	0	1	-1
26	Pengelola Pengadaan Barang/Jasa Ahli Madya	0	1	-1
	<b>Sekretariat</b>			
27	Pengelola Pengadaan Barang / Jasa Ahli Pertama	1	1	0
	<b>Bidang Penataan Ruang</b>			
28	Penata Ruang Ahli Pertama	1	1	0
29	Penata Ruang Ahli Muda	0	1	-1
30	Penata Ruang Ahli Madya	0	1	-1
31	Surveyor Pemetaan Ahli Pertama	1	1	0
32	Surveyor Pemetaan Ahli Muda	0	1	-1
33	Surveyor Pemetaan Ahli Madya	0	1	-1
	<b>Bidang Air Minum dan PLP</b>			
34	Teknisi Penyehatan Lingkungan Ahli Pertama	1	2	-1
	<b>Bidang Bangunan dan Pengembangan Permukiman</b>			
35	Teknik Tata Bangunan dan Perumahan Ahli Pertama	1	1	0
	<b>Bidang Bina Marga</b>			
36	Teknisi Jalan dan Jembatan Ahli Pertama	1	1	0
	<b>Bidang Bina Jasa Kontruksi</b>			
37	Pembina Jasa Kontruksi Ahli Pertama	1	1	0
38	Pembina Jasa Kontruksi Ahli Muda	0	1	-1
39	Pembina Jasa Kontruksi Ahli Madya	0	1	-1
	<b>Bidang Sumber Daya Air</b>			
40	Teknik Pengairan Ahli Pertama	1	1	0
<b>DINAS PERUMAHAN, KAWASAN PERMUKIMAN DAN PERTANAHAN</b>				
1	Kepala Seksi Pembangunan dan Rehabilitasi Rumah/Teknik Tata Bangunan dan Perumahan Ahli muda (Hasil Penyetaraan)	1	1	0
2	Kepala Seksi Penataan Perumahan Kawasan Pengembang/Teknik Tata Bangunan dan Perumahan Ahli muda (Hasil Penyetaraan)	1	1	0
3	Kepala Seksi Penataan Perumahan Kawasan Kumuh/Teknik Tata Bangunan dan Perumahan Ahli muda (Hasil Penyetaraan)	1	1	0



4	Kepala Seksi Jalan Permukiman/Teknik Tata Bangunan dan Perumahan Ahli muda (Hasil Penyetaraan)	1	1	0
5	Kepala Seksi Fasilitas Umum Kota dan Penerangan Jalan Umum/Analisis Kebijakan Ahli muda (Hasil Penyetaraan)	1	1	0
6	Kepala Seksi Pertamanan dan Pemakaman/Analisis Perkebunrayaan Ahli muda (Hasil Penyetaraan)	1	1	0
7	Kepala Seksi Inventarisasi Tanah/Surveyor Pemetaan Ahli muda (Hasil Penyetaraan)	1	1	0
8	Kepala Seksi Pengadaan Tanah/Pengelola Pengadaan Barang/Jasa Ahli muda (Hasil Penyetaraan)	1	1	0
9	Kepala Seksi Permasalahan Tanah/Analisis Kebijakan Ahli muda (Hasil Penyetaraan)	1	1	0
10	Penata Ruang Ahli Pertama	1	1	0
<b>SATUAN POLISI PAMONG PRAJA DAN PEMADAM KEBAKARAN</b>				
1	Kepala Seksi Hubungan Antar Lembaga/Polisi Pamong Praja Ahli muda (Hasil Penyetaraan)	1	1	0
2	Kepala Seksi Ketertiban Umum (TIBUM)/Polisi Pamong Praja Ahli muda (Hasil Penyetaraan)	1	1	0
3	Kepala Seksi Pencegahan dan Pengendalian/Analisis Kebakaran Ahli muda (Hasil Penyetaraan)	1	1	0
4	Polisi Pamong Praja Ahli Madya	0	12	-12
5	Polisi Pamong Praja Ahli Muda	0	10	-10
6	Polisi Pamong Praja Ahli Pertama	2	6	-4
7	Polisi Pamong Praja Penyelia	0	14	-14
8	Polisi Pamong Praja Pelaksana Lanjutan	0	12	-12
9	Polisi Pamong Praja Pelaksana	0	10	-10
10	Polisi Pamong Praja Pemula	0	2	-2
11	Analisis Kebakaran Ahli Madya	0	1	-1
12	Analisis Kebakaran Ahli Muda	0	1	-1
13	Analisis Kebakaran Ahli Pertama	0	1	-1
14	Pemadam Kebakaran Penyelia	0	1	-1
15	Pemadam Kebakaran Mahir	0	1	-1
16	Pemadam Kebakaran Trampil	0	1	-1
17	Pemadam Kebakaran Pemula	0	1	-1
<b>DINAS SOSIAL, PEMBERDAYAAN MASYARAKAT DAN DESA</b>				
1	Kepala Sub Bagian Perencanaan /Perencana Ahli muda (Hasil Penyetaraan)	1	1	0
2	Kepala Seksi Rehabilitasi Sosial Anak, Lanjut Usia, Penyandang Disabilitas, Tuna Sosial dan Korban Perdagangan Orang /Pekerja Sosial (minimal harus S1 Pekerja Sosial atau S1 Kesejahteraan Sosial) Ahli muda (Hasil Penyetaraan)	1	1	0

3	Kepala Seksi Perlindungan Sosial Korban Bencana/Analisis Kebijakan Ahli muda (Hasil Penyetaraan)	1	1	0
4	Kepala Seksi Jaminan Sosial Keluarga/Pekerja Sosial (minimal harus S1 Pekerja Sosial atau S1 Kesejahteraan Sosial) Ahli muda (Hasil Penyetaraan)	1	1	0
5	Kepala Seksi Pemberdayaan Masyarakat, Kelembagaan dan Restorasi Sosial /Penyuluh Sosial Ahli muda (Hasil Penyetaraan)	1	1	0
6	Kepala Seksi Identifikasi dan Penguatan Kapasitas/Analisis Kebijakan Ahli muda (Hasil Penyetaraan)	1	1	0
7	Kepala Seksi Pendampingan Bantuan Stimulan dan Penataan Lingkungan/Analisis Kebijakan Ahli muda (Hasil Penyetaraan)	1	1	0
8	Kepala Seksi Penataan Desa/Analisis Kebijakan Ahli muda (Hasil Penyetaraan)	1	1	0
9	Kepala Seksi Kerjasama Desa/Analisis Kebijakan Ahli muda (Hasil Penyetaraan)	1	1	0
10	Kepala Seksi Penataan BUMDES dan Usaha Ekonomi Masyarakat /Analisis Kebijakan Ahli muda (Hasil Penyetaraan)	1	1	0
11	Kepala Seksi Bina Administrasi Pemerintahan Desa /Analisis Kebijakan Ahli muda (Hasil Penyetaraan)	1	1	0
12	Kepala Seksi Lembaga Kemasyarakatan Adat dan Masyarakat Hukum Adat /Penggerak Swadaya Masyarakat Ahli muda (Hasil Penyetaraan)	1	1	0
13	Kepala Seksi Bina Pengelolaan Keuangan dan Aset Desa /Analisis Kebijakan Ahli muda (Hasil Penyetaraan)	1	1	0
<b>DINAS TENAGA KERJA DAN TRANSMIGRASI</b>				
1	Kepala Seksi Pelatihan Kerja dan Produktivitas Tenaga Kerja/Analisis Kebijakan Ahli muda (Hasil Penyetaraan)	1	1	0
2	Kepala Seksi Penempatan Tenaga Kerja dan Perluasan Kesempatan Kerja/Analisis Kebijakan Ahli muda (Hasil Penyetaraan)	1	1	0
3	Kepala Seksi Informasi Pasar Kerja dan Sertifikasi/Mediator Hubungan Industrial Ahli muda (Hasil Penyetaraan)	1	1	0
4	Kepala Seksi Pengupahan dan Jaminan Sosial Tenaga Kerja/Analisis Kebijakan Ahli muda (Hasil Penyetaraan)	1	1	0
5	Kepala Seksi Kelembagaan dan Kerjasama Hubungan Industrial/Analisis Kebijakan Ahli muda (Hasil Penyetaraan)	1	1	0
6	Kepala Seksi Penyelesaian Perselisihan Hubungan Industrial dan Persyaratan Kerja/Mediator Hubungan Industrial Ahli muda (Hasil Penyetaraan)	1	1	0

7	Kepala Seksi Perencanaan Kawasan/Analisis Kebijakan Ahli muda (Hasil Penyetaraan)	1	1	0
8	Kepala Seksi Pembangunan Permukiman Dan Penempatan/Analisis Kebijakan Ahli muda (Hasil Penyetaraan)	1	1	0
9	Kepala Seksi Pengembangan Masyarakat dan Kawasan Transmigrasi/Penggerak Swadaya Masyarakat Ahli muda (Hasil Penyetaraan)	1	1	0
10	Analisis SDM Aparatur Ahli Madya/Analisis Kepegawaian Ahli Madya	2	2	0
11	Pengantar Kerja Ahli Pertama	1	1	0
<b>DINAS PENGENDALIAN PENDUDUK, KELUARGA BERENCANA, PEMBERDAYAAN PEREMPUAN, DAN PERLINDUNGAN ANAK</b>				
1	Kepala Sub Bagian Perencanaan/Perencana Ahli muda (Hasil Penyetaraan)	1	1	0
2	Kepala Seksi Jaminan Pelayanan Keluarga Berencana/Penata Kependudukan dan Keluarga Berencana Ahli muda (Hasil Penyetaraan)	1	1	0
3	Kepala Seksi Pendayagunaan PKB/PLKB dan IMP/Penata Kependudukan dan Keluarga Berencana Ahli muda (Hasil Penyetaraan)	1	1	0
4	Kepala Seksi Pembinaan dan Peningkatan Kesertaan Ber KB/Penata Kependudukan dan Keluarga Berencana Ahli muda (Hasil Penyetaraan)	1	1	0
5	Kepala Seksi Pemberdayaan Keluarga Sejahtera/Penata Kependudukan dan Keluarga Berencana Ahli muda (Hasil Penyetaraan)	1	1	0
6	Kepala Seksi Penyuluhan, KIE dan Advokasi/Penata Kependudukan dan Keluarga Berencana Ahli muda (Hasil Penyetaraan)	1	1	0
7	Kepala Seksi Bina Ketahanan, Keluarga Balita, Anak, Remaja dan Lansia/Penata Kependudukan dan Keluarga Berencana Ahli muda (Hasil Penyetaraan)	1	1	0
8	Kepala Seksi Pengarusutamaan Gender /Analisis Kebijakan Ahli muda (Hasil Penyetaraan)	1	1	0
9	Kepala Seksi Perlindungan Hak Perempuan/Analisis Kebijakan Ahli muda (Hasil Penyetaraan)	1	1	0
10	Kepala Seksi Perlindungan & Tumbuh Kembang Anak/Analisis Kebijakan Ahli muda (Hasil Penyetaraan)	1	1	0
11	Kepala Seksi Pemaduan dan Sinkronisasi Kebijakan Pengendalian Penduduk/Penata Kependudukan dan Keluarga Berencana Ahli muda (Hasil Penyetaraan)	1	1	0

12	Kepala Seksi Pemetaan Perkiraan Pengendalian Penduduk/Penata Kependudukan dan Keluarga Berencana Ahli muda (Hasil Penyetaraan)	1	1	0
13	Kepala Seksi Data dan Informasi/Penata Kependudukan dan Keluarga Berencana Ahli muda (Hasil Penyetaraan)	1	1	0
<b>DINAS LINGKUNGAN HIDUP</b>				
1	Kepala Seksi Kajian Dampak Lingkungan Hidup/Pengawas Lingkungan Hidup Ahli muda (Hasil Penyetaraan)	1	1	0
2	Kepala Seksi Pengaduan dan Penyelesaian Sengketa Lingkungan Hidup/Pengawas Lingkungan Hidup Ahli muda (Hasil Penyetaraan)	1	1	0
3	Kepala Seksi Penegakan Hukum Lingkungan Hidup/Pengawas Lingkungan Hidup Ahli muda (Hasil Penyetaraan)	1	1	0
4	Kepala Seksi Pengelolaan Sampah/Teknik Penyehatan Lingkungan Ahli muda (Hasil Penyetaraan)	1	1	0
5	Kepala Seksi Pengelolaan Limbah Bahan Berbahaya Beracun (B3)/Pengendali Dampak Lingkungan Ahli muda (Hasil Penyetaraan)	1	1	0
6	Kepala Seksi Peningkatan Kapasitas Lingkungan Hidup/Teknik Penyehatan Lingkungan Ahli muda (Hasil Penyetaraan)	1	1	0
7	Kepala Seksi Pengendalian Pencemaran Lingkungan Hidup/Pengendali Dampak Lingkungan Ahli muda (Hasil Penyetaraan)	1	1	0
8	Kepala Seksi Pengendalian Kerusakan Lingkungan Hidup/Pengendali Dampak Lingkungan Ahli muda (Hasil Penyetaraan)	1	1	0
9	Kepala Seksi Pemeliharaan Lingkungan Hidup/Pengendali Dampak Lingkungan Ahli muda (Hasil Penyetaraan)	1	1	0
10	Pengendali Dampak Lingkungan Ahli Pertama	0	1	-1
	<b>Bidang Pengendalian Pencemaran dan Kerusakan Lingkungan Hidup</b>			
11	Pengendali Dampak Lingkungan Hidup Ahli Pertama	1	1	0
	<b>UPT LABORATORIUM LINGKUNGAN</b>			
12	Pengendali Dampak Lingkungan Ahli Pertama	0	1	-1
	<b>UPT PENGELOLAAN SAMPAH</b>			
13	Pengawas Lingkungan Hidup Ahli Pertama	0	1	-1
<b>DINAS PERHUBUNGAN</b>				
1	Kepala Seksi Perparkiran/Analisis Kebijakan Ahli muda (Hasil Penyetaraan)	1	1	0

2	Kepala Seksi Keselamatan dan Fasilitas Alur Pelayaran/Analisis Kebijakan Ahli muda (Hasil Penyetaraan)	1	1	0
3	Kepala Seksi Pembinaan, Penyidikan dan Pengendalian Lalu Lintas/Analisis Kebijakan Ahli muda (Hasil Penyetaraan)	1	1	0
	<b>UPTD Dermaga Pendang</b>			
4	Pengawas Keselamatan Pelayaran Pertama	0	1	-1
	<b>UPTD Dermaga Bangkuang</b>			
5	Pengawas Keselamatan Pelayaran Pertama	0	1	-1
	<b>UPTD Dermaga Mengkatip</b>			
6	Pengawas Keselamatan Pelayaran Pertama	0	1	-1
	<b>UPTD Dermaga Rantau Kujang</b>			
7	Pengawas Keselamatan Pelayaran Pertama	0	1	-1
	<b>UPTD Dermaga Buntok</b>			
8	Pengawas Keselamatan Pelayaran Pertama	0	1	-1
	<b>UPTD Pengujian Kendaraan Bermotor</b>			
9	Penguji Kendaraan Bermotor Pelaksana	0	1	-1
<b>DINAS KEPENDUDUKAN DAN PENCATATAN SIPIL</b>				
1	Kepala Seksi Identitas Penduduk / Analisis Kebijakan Ahli muda (Hasil Penyetaraan)	1	1	0
2	Kepala Seksi Pendataan Penduduk / Analisis Kebijakan Ahli muda (Hasil Penyetaraan)	1	1	0
3	Kepala Seksi Pindah Datang Penduduk/Analisis Kebijakan Ahli muda (Hasil Penyetaraan)	1	1	0
4	Kepala Seksi Perubahan Status Anak, kewarganegaraan dan Kematian / Analisis Kebijakan Ahli muda (Hasil Penyetaraan)	1	1	0
5	Kepala Seksi Perkawinan dan Perceraian/Analisis Kebijakan Ahli muda (Hasil Penyetaraan)	1	1	0
6	Kepala Seksi Kelahiran / Analisis Kebijakan Ahli muda (Hasil Penyetaraan)	1	1	0
7	Kepala Seksi Kerjasama dan Inovasi Pelayanan / Analisis Kebijakan Ahli muda (Hasil Penyetaraan)	1	1	0
8	Kepala Seksi Sistem Informasi Administrasi Kependudukan / Administrator Database Kependudukan Ahli muda (Hasil Penyetaraan)	1	1	0
9	Kepala Seksi Pengolahan dan Penyajian Data Kependudukan / Administrator Database Kependudukan Ahli muda (Hasil Penyetaraan)	1	1	0
<b>DINAS KOMUNIKASI DAN INFORMATIKA</b>				
1	Kepala Seksi Pengumpulan dan Pengolahan Informasi/Analisis Kebijakan Ahli muda (Hasil Penyetaraan)	1	1	0

2	Kepala Seksi Publikasi dan Penyiaran/Analisis Kebijakan Ahli muda (Hasil Penyetaraan)	1	1	0
3	Kepala Seksi Kerjasama dan Layanan Informasi/Analisis Kebijakan Ahli muda (Hasil Penyetaraan)	1	1	0
4	Kepala Seksi Pengelolaan Data, Aplikasi dan Layanan Elektronik/Analisis Kebijakan Ahli muda (Hasil Penyetaraan)	1	1	0
<b>DINAS PENANAMAN MODAL DAN PELAYANAN TERPADU SATU PINTU</b>				
1	Kepala Seksi Perencanaan Penanaman Modal/Analisis Kebijakan Ahli muda (Hasil Penyetaraan)	1	1	0
2	Kepala Seksi Pengembangan Iklim Penanaman Modal/Analisis Kebijakan Ahli muda (Hasil Penyetaraan)	1	1	0
3	Kepala Seksi Promosi Penanaman Modal/Analisis Kebijakan Ahli muda (Hasil Penyetaraan)	1	1	0
4	Kepala Seksi Kebijakan dan Penyuluhan Layanan/Analisis Kebijakan Ahli muda (Hasil Penyetaraan)	1	1	0
5	Kepala Seksi Pengaduan dan Informasi Layanan/Analisis Kebijakan Ahli muda (Hasil Penyetaraan)	1	1	0
6	Kepala Seksi Pelaporan dan Peningkatan Layanan/Analisis Kebijakan Ahli muda (Hasil Penyetaraan)	1	1	0
7	Kepala Seksi Pelayanan Perizinan dan Non Perizinan I/Analisis Kebijakan Ahli muda (Hasil Penyetaraan)	1	1	0
8	Kepala Seksi Pelayanan Perizinan dan Non Perizinan II/Analisis Kebijakan Ahli muda (Hasil Penyetaraan)	1	1	0
9	Kepala Seksi Pelayanan Perizinan dan Non Perizinan III/Analisis Kebijakan Ahli muda (Hasil Penyetaraan)	1	1	0
10	Kepala Seksi Pemantauan dan Pengawasan Pelaksanaan Penanaman Modal/Analisis Kebijakan Ahli muda (Hasil Penyetaraan)	1	1	0
11	Kepala Seksi Pengelolaan Data dan Sistem Informasi Penanaman Modal/Analisis Kebijakan Ahli muda (Hasil Penyetaraan)	1	1	0
12	Kepala Seksi Pembinaan Pelaksanaan Penanaman Modal/Analisis Kebijakan Ahli muda (Hasil Penyetaraan)	1	1	0
<b>DINAS PERPUSTAKAAN DAN KEARSIPAN</b>				
1	Kepala Seksi Pengembangan, Pengolahan dan Pembinaan Perpustakaan/Analisis Kebijakan Ahli muda (Hasil Penyetaraan)	1	1	0
2	Kepala Seksi Layanan dan Pengembangan Tenaga Perpustakaan/Analisis Kebijakan Ahli muda (Hasil Penyetaraan)	1	1	0

3	Kepala Seksi Pelestarian dan Pembudayaan Gemar Membaca/Analisis Kebijakan Ahli muda (Hasil Penyetaraan)	1	1	0
4	Kepala Seksi Pembinaan Kearsipan/Analisis Kebijakan Ahli muda (Hasil Penyetaraan)	1	1	0
5	Kepala Seksi Akuisisi dan Pengolahan Kearsipan/Analisis Kebijakan Ahli muda (Hasil Penyetaraan)	1	1	0
6	Kepala Seksi Preservasi dan Layanan Kearsipan/Analisis Kebijakan Ahli muda (Hasil Penyetaraan)	1	1	0
7	Pustakawan Ahli Pertama	0	1	-1
8	Pustakawan Penyelia	0	1	-1
9	Pustakawan Pelaksana Lanjutan	1	1	0
10	Arsiparis Penyelia	0	1	-1
11	Arsiparis Terampil	0	1	-1
12	Arsiparis Mahir	0	1	-1
13	Arsiparis Ahli Pertama	1	1	0
<b>DINAS KETAHANAN PANGAN, PERTANIAN, DAN PERIKANAN</b>				
1	Kepala Sub Bagian Perencanaan/Perencana Ahli muda (Hasil Penyetaraan)	1	1	0
2	Kepala Seksi Pembenihan dan Produksi/Pengawas Mutu Hasil Pertanian Ahli muda (Hasil Penyetaraan)	1	1	0
3	Kepala Seksi Sarana, Prasarana, Pengembangan Lahan dan Air/Analisis Prasarana dan sarana Pertanian Ahli muda (Hasil Penyetaraan)	1	1	0
4	Kepala Seksi Pasca Panen, Pengolahan, Pemasaran dan Permodalan/Pengawas Mutu Hasil Pertanian Ahli muda (Hasil Penyetaraan)	1	1	0
5	Kepala Seksi Pembenihan Tanaman dan Pengembangan Budidaya Perkebunan/Pengawas Mutu Hasil Pertanian Ahli muda (Hasil Penyetaraan)	1	1	0
6	Kepala Seksi Panen dan Pasca Panen Tanaman Perkebunan/Analisis Pasar Hasil Pertanian Ahli muda (Hasil Penyetaraan)	1	1	0
7	Kepala Seksi Sumber Daya, Sarana dan Prasarana Perkebunan/Analisis Prasarana dan sarana Pertanian Ahli muda (Hasil Penyetaraan)	1	1	0
8	Kepala Seksi Pembibitan dan Produksi/Pengawas Bibit Ternak Ahli muda (Hasil Penyetaraan)	1	1	0
9	Kepala Seksi Kesehatan Hewan/Analisis Kebijakan Ahli muda (Hasil Penyetaraan)	1	1	0
10	Kepala Seksi Kesehatan Masyarakat Veteriner, Pengolahan dan Pemasaran/Pengawas Mutu Pakan Ahli muda (Hasil Penyetaraan)	1	1	0

11	Kepala Seksi Pemberdayaan Nelayan dan Pengolahan Perikanan Tangkap/Pengelola Produksi Perikanan Tangkap Ahli muda (Hasil Penyetaraan)	1	1	0
12	Kepala Seksi Pemberdayaan Pembudidayaan dan Pengelolaan Pembudidayaan Ikan/Analisis Akuakultur Ahli muda (Hasil Penyetaraan)	1	1	0
13	Kepala Seksi Pengolahan dan Pengelolaan Sumber Daya/Pembina Mutu Hasil Kelautan dan Perikanan Ahli muda (Hasil Penyetaraan)	1	1	0
14	Kepala Seksi Ketersediaan dan Distribusi Pangan/Analisis Ketahanan Pangan Ahli muda (Hasil Penyetaraan)	1	1	0
15	Kepala Seksi Konsumsi dan Kerawanan Pangan/Analisis Ketahanan Pangan Ahli muda (Hasil Penyetaraan)	1	1	0
16	Kepala Seksi Pengembangan Kelembagaan, Sarana dan Prasarana/Analisis Ketahanan Pangan Ahli muda (Hasil Penyetaraan)	1	1	0
17	Kepala Seksi Kelembagaan Penyuluhan/Penyuluh Pertanian Ahli muda (Hasil Penyetaraan)	1	1	0
18	Kepala Seksi Ketenagaan Penyuluhan/Penyuluh Pertanian Ahli muda (Hasil Penyetaraan)	1	1	0
19	Kepala Seksi Program, Metode dan Informasi Penyuluhan/Penyuluh Pertanian Ahli muda (Hasil Penyetaraan)	1	1	0
20	Penyuluh Pertanian Madya	2	3	-1
21	Penyuluh Pertanian Muda	2	2	0
22	Penyuluh Pertanian Pertama	2	2	0
23	Penyuluh Pertanian Penyelia	0	1	-1
	<b>UPT Balai Penyuluh Pertanian Kec. Dusun Selatan</b>			
24	Penyuluh Pertanian Madya	2	2	0
25	Penyuluh Pertanian Muda	2	3	-1
26	Penyuluh Pertanian Pertama	4	8	-4
27	Penyuluh Pertanian Penyelia	3	3	0
28	Penyuluh Pertanian Pelaksana Lanjutan	2	4	-2
29	Penyuluh Pertanian Pelaksana	14	18	-4
30	Penyuluh Pertanian Pelaksana Pemula	0	1	-1
	<b>UPT Balai Penyuluh Pertanian Kec. Dusun Utara</b>			
31	Penyuluh Pertanian Madya	0	1	-1
32	Penyuluh Pertanian Muda	1	2	-1
33	Penyuluh Pertanian Pertama	2	6	-4
34	Penyuluh Pertanian Penyelia	0	1	-1
35	Penyuluh Pertanian Pelaksana Lanjutan	0	1	-1
36	Penyuluh Pertanian Pelaksana	6	8	-2
37	Penyuluh Pertanian Pelaksana Pemula	0	7	-7
	<b>UPT Balai Penyuluh Pertanian Kec. Dusun Hilir</b>			



38	Penyuluh Pertanian Madya	0	1	-1
39	Penyuluh Pertanian Muda	1	1	0
40	Penyuluh Pertanian Pertama	0	2	-2
41	Penyuluh Pertanian Penyelia	0	1	-1
42	Penyuluh Pertanian Pelaksana Lanjutan	1	1	0
43	Penyuluh Pertanian Pelaksana	0	1	-1
44	Penyuluh Pertanian Pelaksana Pemula	0	3	-3
	<b>UPT Balai Penyuluh Pertanian Kec. G. B Awai</b>			
45	Penyuluh Pertanian Madya	0	1	-1
46	Penyuluh Pertanian Muda	0	1	-1
47	Penyuluh Pertanian Pertama	5	7	-2
48	Penyuluh Pertanian Penyelia	1	1	0
49	Penyuluh Pertanian Pelaksana Lanjutan	1	6	-5
50	Penyuluh Pertanian Pelaksana	11	12	-1
51	Penyuluh Pertanian Pelaksana Pemula	0	4	-4
	<b>UPT Balai Penyuluh Pertanian Kec. Karau Kuala</b>			
52	Penyuluh Pertanian Madya	0	1	-1
53	Penyuluh Pertanian Muda	1	3	-2
54	Penyuluh Pertanian Pertama	2	4	-2
55	Penyuluh Pertanian Penyelia	1	2	-1
56	Penyuluh Pertanian Pelaksana Lanjutan	1	1	0
57	Penyuluh Pertanian Pelaksana	4	4	0
58	Penyuluh Pertanian Pelaksana Pemula	0	2	-2
	<b>UPT Balai Penyuluh Pertanian Kec. Jenamas</b>			
59	Penyuluh Pertanian Madya	0	1	-1
60	Penyuluh Pertanian Muda	0	2	-2
61	Penyuluh Pertanian Pertama	1	3	-2
62	Penyuluh Pertanian Penyelia	0	1	-1
63	Penyuluh Pertanian Pelaksana Lanjutan	0	1	-1
64	Penyuluh Pertanian Pelaksana	0	2	-2
65	Penyuluh Pertanian Pelaksana Pemula	0	2	-2
<b>DINAS PERDAGANGAN, KOPERASI, USAHA KECIL DAN MENENGAH</b>				
1	Kepala Seksi Bina Pasar dan Sarana Perdagangan/Pengawas Perdagangan Ahli muda (Hasil Penyetaraan)	1	1	0
2	Kepala Seksi Bina Usaha dan Distribusi/Analisis Perdagangan Ahli muda (Hasil Penyetaraan)	1	1	0
3	Kepala Seksi Perlindungan Konsumen dan Kemetrolagian/Pengawas Kemetrolagian Ahli muda (Hasil Penyetaraan)	1	1	0
4	Kepala Seksi Industri Pangan dan Sandang/Penyuluh Perindustrian dan Perdagangan Ahli muda (Hasil Penyetaraan)	1	1	0
5	Kepala Seksi Aneka Industri/Asesor Manajemen Mutu Industri Ahli muda (Hasil Penyetaraan)	1	1	0

6	Kepala Seksi Industri Kerajinan dan Bahan Bangunan/Penguji Mutu Barang Ahli muda (Hasil Penyetaraan)	1	1	0
7	Kepala Seksi Kelembagaan dan Pengawasan/Pengawas Koperasi Ahli muda (Hasil Penyetaraan)	1	1	0
8	Kepala Seksi Pemberdayaan dan Pengembangan Koperasi/Pengawas Koperasi Ahli muda (Hasil Penyetaraan)	1	1	0
9	Kepala Seksi Pemberdayaan Usaha Mikro/Pengawas Koperasi Ahli muda (Hasil Penyetaraan)	1	1	0
10	Analisis Sumber Daya Manusia Madya	1	1	0
<b>UPT METROLOGI LEGAL</b>				
11	Pengamat Tera Terampil	1	1	0
12	Penera Pertama	2	3	-1
<b>DINAS PEMUDA OLAH RAGA, PARIWISATA DAN KEBUDAYAAN</b>				
1	Kepala Sub Bagian Perencanaan/Perencana Ahli muda (Hasil Penyetaraan)	1	1	0
2	Kepala Seksi Pengembangan Pemuda/Analisis Kebijakan Ahli muda (Hasil Penyetaraan)	1	1	0
3	Kepala Seksi Pemberdayaan Kepemudaan/Analisis Kebijakan Ahli muda (Hasil Penyetaraan)	1	1	0
4	Kepala Seksi Organisasi Kepemudaan/Analisis Kebijakan Ahli muda (Hasil Penyetaraan)	1	1	0
5	Kepala Seksi Peningkatan Prestasi Olah Raga/Analisis Kebijakan Ahli muda (Hasil Penyetaraan)	1	1	0
6	Kepala Seksi Pembudayaan Olah Raga/Analisis Kebijakan Ahli muda (Hasil Penyetaraan)	1	1	0
7	Kepala Seksi Sarana dan Prasarana Olah Raga/Analisis Kebijakan Ahli muda (Hasil Penyetaraan)	1	1	0
8	Kepala Seksi Destinasi Pariwisata/Analisis Kebijakan Ahli muda (Hasil Penyetaraan)	1	1	0
9	Kepala Seksi Pengembangan Sumber daya Pariwisata dan Ekonomi Kreatif/Analisis Kebijakan Ahli muda (Hasil Penyetaraan)	1	1	0
10	Kepala Seksi Pemasaran Pariwisata/Analisis Kebijakan Ahli muda (Hasil Penyetaraan)	1	1	0
11	Kepala Seksi Cagar Budaya dan permuseuman/Pamong Budaya Ahli muda (Hasil Penyetaraan)	1	1	0
12	Kepala Seksi Kesenian Tradisional dan Sejarah/Analisis Kebijakan Ahli muda (Hasil Penyetaraan)	1	1	0
13	Kepala Seksi Kebudayaan/Analisis Kebijakan Ahli muda (Hasil Penyetaraan)	1	1	0
14	Pamong Budaya Madya	0	1	-1

15	Pamong Budaya Muda	0	1	-1
16	Pamong Budaya Pertama	0	1	-1
<b>BADAN KEPEGAWAIAN DAN PENGEMBANGAN SUMBER DAYA MANUSIA</b>				
1	Kepala Sub Bidang Mutasi/Analisis Kepegawaian Ahli muda (Hasil Penyetaraan)	1	1	0
2	Kepala Sub Bidang Data dan Informasi/Analisis Kepegawaian Ahli muda (Hasil Penyetaraan)	1	1	0
3	Kepala Sub Bidang Fasilitasi Profesi ASN/Analisis Kepegawaian Ahli muda (Hasil Penyetaraan)	1	1	0
4	Kepala Sub Bidang Diklat dan Sertifikasi/Analisis Kepegawaian Ahli muda (Hasil Penyetaraan)	1	1	0
5	Kepala Sub Bidang Pengembangan Kompetensi/Analisis Kepegawaian Ahli muda (Hasil Penyetaraan)	1	1	0
6	Kepala Sub Bidang Disiplin, Penilaian Kinerja dan Penghargaan/Analisis Kepegawaian Ahli muda (Hasil Penyetaraan)	1	1	0
7	Analisis Kepegawaian Ahli Madya	4	4	0
8	Analisis Kepegawaian Ahli Muda	2	2	0
9	Analisis Kepegawaian Ahli Pertama	0	3	-3
<b>BADAN PENGELOLAAN KEUANGAN DAN ASET DAERAH</b>				
1	Kepala Sub Bagian Perencanaan/Perencana Ahli muda (Hasil Penyetaraan)	1	1	0
2	Kepala Sub Bidang Konsultasi, Penyuluhan dan Dokumentasi Data/Analisis Kebijakan Ahli muda (Hasil Penyetaraan)	1	1	0
3	Kepala Sub Bidang Anggaran Pembiayaan Daerah dan Administrasi PPKD/Analisis Kebijakan Ahli muda (Hasil Penyetaraan)	1	1	0
4	Kepala Sub Bidang Monitoring dan pelaporan/Penilai Pemerintah Ahli muda (Hasil Penyetaraan)	1	1	0
5	Kepala Sub Bidang Belanja Modal/Analisis Kebijakan Ahli muda (Hasil Penyetaraan)	1	1	0
6	Kepala Sub Bidang Rekonsiliasi dan Evaluasi/Analisis Keuangan Pusat dan Daerah Ahli muda (Hasil Penyetaraan)	1	1	0
7	Kepala Sub Bidang Analisis Kebutuhan dan Penatausahaan/Analisis Kebijakan Ahli muda (Hasil Penyetaraan)	1	1	0
<b>BADAN PERENCANAAN PEMBANGUNAN DAERAH</b>				
1	Kepala Sub Bagian Perencanaan/Perencana Ahli muda (Hasil Penyetaraan)	1	1	0
2	Kepala Sub Bidang Perencanaan Pembangunan/Perencana Ahli muda (Hasil Penyetaraan)	1	1	0

3	Kepala Sub Bidang Data, Pengendalian dan Pelaporan/Perencana Ahli muda (Hasil Penyetaraan)	1	1	0
4	Kepala Sub Bidang Kesra dan Kependudukan/Perencana Ahli muda (Hasil Penyetaraan)	1	1	0
5	Kepala Sub Bidang Pendidikan, Pemuda dan Olah Raga/Perencana Ahli muda (Hasil Penyetaraan)	1	1	0
6	Kepala Sub Bidang Pemerintahan dan Tenaga Kerja/Perencana Ahli muda (Hasil Penyetaraan)	1	1	0
7	Kepala Sub Bidang Perdagangan dan Koperasi/Perencana Ahli muda (Hasil Penyetaraan)	1	1	0
8	Kepala Sub Bidang Penanaman Modal dan Pariwisata/Perencana Ahli muda (Hasil Penyetaraan)	1	1	0
9	Kepala Sub Bidang Pertanian, Lingkungan Hidup dan ESDM/Perencana Ahli muda (Hasil Penyetaraan)	1	1	0
10	Kepala Sub Bidang Pekerjaan Umum dan Penataan Ruang/Perencana Ahli muda (Hasil Penyetaraan)	1	1	0
11	Kepala Sub Bidang Perumahan, Permukiman dan Pertanahan/Perencana Ahli muda (Hasil Penyetaraan)	1	1	0
12	Kepala Sub Bidang Komunikasi, Informasi dan Perhubungan/Perencana Ahli muda (Hasil Penyetaraan)	1	1	0
13	Analisis Kepegawaian Madya	1	1	0
14	Perencana Muda	0	1	-1
15	Perencana Madya	0	1	-1
16	Analisis Kebijakan Muda	0	1	-1
17	Analisis Kebijakan Madya	0	2	-2
	<b>Sekretariat</b>			
18	Perencana Pertama	1	1	0
	<b>Bidang Perencanaan Program Dan Pengendalian</b>			
19	Analisis Kebijakan Pertama	1	1	0
<b>BADAN KESATUAN BANGSA DAN POLITIK</b>				
1	Kepala Sub Bagian Perencanaan /Perencana Ahli muda (Hasil Penyetaraan)	1	1	0
2	Kepala Sub Bidang Wawasan Kebangsaan dan Pembauran/Analisis Kebijakan Ahli muda (Hasil Penyetaraan)	1	1	0
3	Kepala Sub Bidang Bela Negara dan Ketahanan Ideologi Bangsa/Analisis Kebijakan Ahli muda (Hasil Penyetaraan)	1	1	0
4	Kepala Sub Bidang Penanganan Konflik dan Pengawasan Orang Asing/Analisis Kebijakan Ahli muda (Hasil Penyetaraan)	1	1	0

5	Kepala Sub Bidang Kewaspadaan Dini dan Kerjasama Intelkam/ Ahli muda (Hasil Penyetaraan)	1	1	0
<b>INSPEKTORAT</b>				
	<b>Inspektur Pembantu I</b>			
	<b>Inspektur Pembantu II</b>			
	<b>Inspektur Pembantu III</b>			
	<b>Inspektur Pembantu IV</b>			
1	P2UPD Ahli Madya	6	15	-9
2	P2UPD Ahli Muda	3	5	-2
3	P2UPD Ahli Pertama	1	5	-4
4	Auditor Ahli Utama	0	2	-2
5	Auditor Ahli Madya	5	5	0
6	Auditor Ahli Muda	6	15	-9
7	Auditor Ahli Pertama	3	15	-12
8	Auditor Penyelia	0	10	-10
9	Auditor Pelaksana Lanjutan	0	10	-10
10	Auditor Pelaksana	3	10	-7
<b>BADAN PENANGGULANGAN BENCANA DAERAH</b>				
	-			
<b>KECAMATAN DUSUN SELATAN</b>				
	-			
<b>KECAMATAN DUSUN HILIR</b>				
	-			
<b>KECAMATAN DUSUN UTARA</b>				
	-			
<b>KECAMATAN GUNUNG BINTANG AWAI</b>				
	-			
<b>KECAMATAN JENAMAS</b>				
	-			
<b>KECAMATAN KARAU KUALA</b>				
	-			
<b>DINAS KESEHATAN</b>				
1	Kepala Seksi Kesehatan Keluarga dan Gizi Masyarakat/Administrator Kesehatan Ahli muda (Hasil Penyetaraan)	1	1	0
2	Kepala Seksi Promosi dan Pemberdayaan Masyarakat/Administrator Kesehatan Ahli muda (Hasil Penyetaraan)	1	1	0
3	Kepala Seksi Kesehatan Lingkungan, Kesehatan Kerja dan Olah Raga/Administrator Kesehatan Ahli muda (Hasil Penyetaraan)	1	1	0
4	Kepala Seksi Surveilans dan Imunisasi/Administrator Kesehatan Ahli muda (Hasil Penyetaraan)	1	1	0
5	Kepala Seksi Pencegahan dan Pengendalian Penyakit Menular/Administrator Kesehatan Ahli muda (Hasil Penyetaraan)	1	1	0

6	Kepala Seksi Pencegahan dan Pengendalian Penyakit Tidak Menular serta Kesehatan Jiwa/Administrator Kesehatan Ahli muda (Hasil Penyetaraan)	1	1	0
7	Kepala Seksi Pelayanan Kesehatan/Administrator Kesehatan Ahli muda (Hasil Penyetaraan)	1	1	0
8	Kepala Seksi Kefarmasian, Alkes dan PKRT/Administrator Kesehatan Ahli muda (Hasil Penyetaraan)	1	1	0
9	Kepala Seksi Sumber Daya Manusia Kesehatan/Administrator Kesehatan Ahli muda (Hasil Penyetaraan)	1	1	0
10	Administrator Kesehatan Ahli Muda	1	1	0
11	Administrator Kesehatan Ahli Madya	1	1	0
12	Apoteker Ahli Madya	3	3	0
13	Apoteker Ahli Muda	1	1	0
14	Asisten Apoteker Mahir	1	1	0
15	Asisten Apoteker Penyelia	2	3	-1
16	Tenaga Promosi Kesehatan dan Ilmu Perilaku Ahli Pertama / Penyuluh Kesehatan Masyarakat Ahli Pertama	0	1	-1
17	Tenaga Promosi Kesehatan dan Ilmu Perilaku Ahli Muda / Penyuluh Kesehatan Masyarakat Ahli Muda	0	1	-1
18	Tenaga Sanitasi Lingkungan Ahli Madya / Sanitarian Ahli Madya	0	1	-1
19	Tenaga Sanitasi Lingkungan Ahli Muda / Sanitarian Ahli Muda	0	3	-3
20	Epidemiolog Kesehatan Ahli Madya	0	1	-1
21	Epidemiolog Kesehatan Ahli Muda	0	3	-3
	<b>RUMAH SAKIT UMUM DAERAH JARAGA SASAMEH</b>			
	<b>Bidang Keperawatan</b>			
	<b>Seksi Asuhan Keperawatan, Profesi dan Etika Keperawatan</b>			
22	Bidan Ahli Madya	0	1	-1
23	Bidan Ahli Muda	3	1	2
24	Bidan Ahli Pertama	4	11	-7
25	Bidan Penyelia	2	11	-9
26	Bidan Pelaksana Lanjutan / Mahir	5	7	-2
27	Bidan Pelaksana / Terampil	0	11	-11
28	Bidan Pelaksana Pemula	0	1	-1
29	Perawat Ahli Utama	0	5	-5
30	Perawat Ahli Madya	2	5	-3
31	Perawat Ahli Muda	16	26	-10
32	Perawat Ahli Pertama	7	32	-25
33	Perawat Penyelia	31	32	-1
34	Perawat Pelaksana Lanjutan / Mahir	19	60	-41
35	Perawat Pelaksana / Terampil	1	38	-37
36	Perawat Pelaksana Pemula	0	1	-1
	<b>Bidang Pelayanan Medik</b>			
	<b>Seksi Etika dan Mutu Pelayanan Medik</b>			
37	Dokter Spesialis Ahli Utama	0	1	-1

38	Dokter Spesialis Ahli Madya	4	8	-4
39	Dokter Spesialis Ahli Muda	3	12	-9
40	Dokter Spesialis Ahli Pertama	1	12	-11
41	Dokter Gigi Ahli Utama	0	1	-1
42	Dokter Gigi Ahli Madya	1	3	-2
43	Dokter Gigi Ahli Muda	0	1	-1
44	Dokter Gigi Ahli Pertama	0	2	-2
45	Dokter Ahli Utama	0	1	-1
46	Dokter Ahli Madya	4	8	-4
47	Dokter Ahli Muda	1	12	-11
48	Dokter Ahli Pertama	1	12	-11
	<b>Bidang Pelayanan Penunjang</b>			
	<b>Seksi Pelayanan Penunjang Medik</b>			
49	Perekam Medis Ahli Madya	0	1	-1
50	Perekam Medis Ahli Muda	0	3	-3
51	Perekam Medis Ahli Pertama	0	6	-6
52	Perekam Medis Penyelia	1	6	-5
53	Perekam Medis Pelaksana Lanjutan / Mahir	0	14	-14
54	Perekam Medis Pelaksana / Terampil	0	3	-3
55	Fisioterapis Ahli Madya	0	1	-1
56	Fisioterapis Ahli Muda	0	6	-6
57	Fisioterapis Ahli Pertama	0	6	-6
58	Fisioterapis Penyelia	1	3	-2
59	Fisioterapis Pelaksana Lanjutan / Mahir	0	3	-3
60	Fisioterapis Pelaksana / Terampil	0	5	-5
61	Sanitarian / Tenaga Sanitasi Lingkungan Ahli Utama	0	1	-1
62	Sanitarian / Tenaga Sanitasi Lingkungan Ahli Madya	0	1	-1
63	Sanitarian / Tenaga Sanitasi Lingkungan Ahli Muda	2	2	0
64	Sanitarian / Tenaga Sanitasi Lingkungan Ahli Pertama	0	3	-3
65	Sanitarian / Tenaga Sanitasi Lingkungan Penyelia	0	4	-4
66	Sanitarian / Tenaga Sanitasi Lingkungan Pelaksana Lanjutan / Mahir	1	4	-3
67	Sanitarian / Tenaga Sanitasi Lingkungan Pelaksana / Terampil	0	1	-1
68	Administrator Kesehatan Ahli Madya	0	1	-1
69	Administrator Kesehatan Ahli Muda	0	5	-5
70	Administrator Kesehatan Ahli Pertama	0	5	-5
71	Radiografer Ahli Madya	0	1	-1
72	Radiografer Ahli Muda	0	5	-5
73	Radiografer Ahli Pertama	0	5	-5
74	Radiografer Penyelia	2	3	-1
75	Radiografer Pelaksana Lanjutan / Mahir	0	3	-3
76	Radiografer Pelaksana / Terampil	0	5	-5
77	Pranata Laboratorium Kesehatan Ahli Madya	0	1	-1
78	Pranata Laboratorium Kesehatan Ahli Muda	2	2	0

79	Pranata Laboratorium Kesehatan Ahli Pertama	0	2	-2
80	Pranata Laboratorium Kesehatan Penyelia	4	4	0
81	Pranata Laboratorium Kesehatan Pelaksana Lanjutan / Mahir	3	10	-7
82	Pranata Laboratorium Kesehatan Pelaksana / Terampil	0	1	-1
83	Pranata Laboratorium Kesehatan Pelaksana Pemula	0	1	-1
84	Apoteker Ahli Utama	0	1	-1
85	Apoteker Ahli Madya	0	5	-5
86	Apoteker Ahli Muda	0	2	-2
87	Apoteker Ahli Pertama	0	7	-7
88	Nutrisisionis Ahli Madya	1	3	-2
89	Nutrisisionis Ahli Muda	1	5	-4
90	Nutrisisionis Ahli Pertama	0	3	-3
91	Nutrisisionis Penyelia	2	5	-3
92	Nutrisisionis Pelaksana Lanjutan / Mahir	2	7	-5
93	Nutrisisionis Pelaksana / Terampil	0	7	-7
94	Refraksisionis Optisien Penyelia	0	1	-1
95	Refraksisionis Optisien Pelaksana Lanjutan / Mahir	1	1	0
96	Refraksisionis Optisien Pelaksana / Terampil	1	1	0
97	Asisten Apoteker Penyelia	0	5	-5
98	Asisten Apoteker Pelaksana Lanjutan / Mahir	2	5	-3
99	Asisten Apoteker Pelaksana / Terampil	0	5	-5
100	Asisten Apoteker Pelaksana Pemula	0	20	-20
101	Terapis Gigi dan Mulut / Perawat Gigi Penyelia	2	4	-2
102	Terapis Gigi dan Mulut / Perawat Gigi Pelaksana Lanjutan / Mahir	2	2	0
103	Terapis Gigi dan mulut / Perawat Gigi Pelaksana / Terampil	0	1	-1
	<b>Seksi Pelayanan Penunjang Non Medik</b>			
104	Administrator Kesehatan Ahli Madya	0	1	-1
105	Administrator Kesehatan Ahli Muda	0	1	-1
106	Administrator Kesehatan Ahli Pertama	0	5	-5
107	Teknisi Elektromedis Ahli Madya	0	1	-1
108	Teknisi Elektromedis Ahli Muda	0	1	-1
109	Teknisi Elektromedis Ahli Pertama	0	3	-3
110	Teknisi Elektromedis Penyelia	1	3	-2
111	Teknisi Elektromedis Pelaksana Lanjutan / Mahir	0	3	-3
112	Teknisi Elektromedis Pelaksana / Terampil	0	5	-5
113	Penyuluh Kesehatan Masyarakat Ahli Muda	1	1	0
	<b>UPTD PUSKESMAS LABORATORIUM KESEHATAN DAERAH</b>			
114	Dokter Ahli Madya	1	1	0
115	Dokter Spesialis Patologi Anatomi Ahli Madya	0	1	-1
116	Perawat Penyelia	2	3	-1



117	Perawat Terampil	0	3	-3
118	Administrator Kesehatan Ahli Pertama	1	1	0
119	Pranata Laboratorium Kesehatan Ahli Pertama	0	1	-1
120	Pranata Laboratorium Kesehatan Penyelia	0	1	-1
121	Tenaga Sanitasi Lingkungan Penyelia / Sanitarian Penyelia	1	1	0
122	Tenaga Promosi Kesehatan dan Ilmu Perilaku Ahli Pertama/ Penyuluh Kesehatan Masyarakat Ahli Pertama	0	1	-1
	<b>UPTD PUSKESMAS BABAI</b>			
123	Dokter Ahli Pertama	1	2	-1
124	Dokter Ahli Muda	0	1	-1
125	Dokter Ahli Madya	0	1	-1
126	Dokter Gigi Ahli Pertama	0	1	-1
127	Dokter Gigi Ahli Muda	0	1	-1
128	Dokter Gigi Ahli Madya	0	1	-1
129	Perawat Ahli Pertama	0	3	-3
130	Perawat Ahli Muda	1	2	-1
131	Perawat Ahli Madya	0	1	-1
132	Perawat Terampil	0	1	-1
133	Perawat Mahir / Pelaksana Lanjutan	1	2	-1
134	Perawat Penyelia	3	4	-1
135	Bidan Ahli Pertama	0	1	-1
136	Bidan Ahli Muda	0	1	-1
137	Bidan Ahli Madya	0	1	-1
138	Bidan Terampil	1	2	-1
139	Bidan Mahir / Pelaksana Lanjutan	4	5	-1
140	Bidan Penyelia	0	1	-1
141	Perawat Gigi Ahli Pertama	0	2	-2
142	Perawat Gigi Ahli Muda	0	1	-1
143	Perawat Gigi Ahli Madya	0	1	-1
144	Perawat Gigi Terampil	0	1	-1
145	Perawat Gigi Mahir / Pelaksana Lanjutan	0	2	-2
146	Perawat Gigi Penyelia	0	1	-1
147	Apoteker Ahli Pertama	2	3	-1
148	Apoteker Ahli Muda	0	1	-1
149	Apoteker Ahli Madya	0	1	-1
150	Asisten Apoteker Terampil	0	1	-1
151	Asisten Apoteker Mahir / Pelaksana Lanjutan	0	1	-1
152	Asisten Apoteker Penyelia	0	1	-1
153	Nutrisisionis Ahli Pertama	2	3	-1
154	Nutrisisionis Ahli Muda	0	1	-1
155	Nutrisisionis Ahli Madya	0	1	-1
156	Nutrisisionis Terampil	0	1	-1
157	Nutrisisionis Mahir / Pelaksana Lanjutan	0	3	-3
158	Nutrisisionis Penyelia	0	1	-1
159	Sanitarian/ Tenaga Sanitasi Lingkungan Ahli Pertama	0	2	-2

160	Sanitarian/ Tenaga Sanitasi Lingkungan Ahli Muda	0	1	-1
161	Sanitarian/ Tenaga Sanitasi Lingkungan Ahli Madya	0	1	-1
162	Sanitarian/ Tenaga Sanitasi Lingkungan Terampil	0	2	-2
163	Sanitarian/ Tenaga Sanitasi Lingkungan Mahir / Pelaksana Lanjutan	1	2	-1
164	Sanitarian Penyelia	0	2	-2
165	Perekam Medis Terampil	0	2	-2
166	Perekam Medis Mahir / Pelaksana Lanjutan	0	2	-2
167	Perekam Medis Penyelia	0	2	-2
168	Pranata Laboratorium Kesehatan Terampil	0	2	-2
169	Pranata Laboratorium Kesehatan Mahir / Pelaksana Lanjutan	0	2	-2
170	Pranata Laboratorium Kesehatan Penyelia	0	2	-2
171	Penyuluh Kesehatan Masyarakat Ahli Pertama	0	2	-2
172	Penyuluh Kesehatan Masyarakat Ahli Muda	0	2	-2
173	Penyuluh Kesehatan Masyarakat Ahli Madya	0	2	-2
<b>UPTD PUSKESMAS BARU</b>				
174	Dokter Pertama	1	2	-1
175	Dokter Muda	0	1	-1
176	Dokter Madya	0	1	-1
177	Dokter Gigi Pertama	0	1	-1
178	Dokter Gigi Muda	0	1	-1
179	Dokter Gigi Madya	0	1	-1
180	Perawat Terampil	1	3	-2
181	Perawat Mahir	3	5	-2
182	Perawat Penyelia	2	3	-1
183	Perawat Pertama	0	1	-1
184	Perawat Muda	0	1	-1
185	Perawat Madya	1	1	0
186	Terapis Gigi dan Mulut/Perawat Gigi Terampil	2	2	0
187	Terapis Gigi dan Mulut/ Perawat Gigi Mahir	1	2	-1
188	Terapis Gigi dan Mulut/ Perawat Gigi Penyelia	0	1	-1
189	Terapis Gigi dan Mulut Pertama/Perawat Gigi Pertama	0	1	-1
190	Terapis Gigi dan Mulut Pertama/Perawat Gigi Muda	0	1	-1
191	Terapis Gigi dan Mulut Pertama/Perawat Gigi Madya	0	1	-1
192	Bidan Terampil Pelaksana	4	6	-2
193	Bidan Mahir/ Pelaksana Lanjutan	1	2	-1
194	Bidan Penyelia	0	1	-1
195	Bidan Pertama	0	1	-1
196	Bidan Muda	0	1	-1
197	Bidan Madya	0	1	-1
198	Apoteker Pertama	1	1	0

199	Apoteker Muda	0	1	-1
200	Apoteker Madya	0	1	-1
201	Asisten Apoteker Terampil	1	1	0
202	Asisten Apoteker Mahir	1	1	0
203	Asisten Apoteker Penyelia	1	1	0
204	Pranata laboratorium kesehatan terampil	1	1	0
205	Pranata laboratorium kesehatan Mahir	0	1	-1
206	Pranata laboratorium kesehatan Penyelia	0	1	-1
207	Nutrisisionis Terampil	1	2	-1
208	Nutrisisionis Mahir	1	2	-1
209	Nutrisisionis Penyelia	1	2	-1
210	Nutrisisionis Pertama	0	1	-1
211	Nutrisisionis Muda	0	1	-1
212	Nutrisisionis Madya	0	1	-1
213	Sanitarian/ Tenaga Sanitasi Lingkungan Terampil	1	2	-1
214	Sanitarian/ Tenaga Sanitasi Lingkungan Mahir	0	1	-1
215	Sanitarian/ Tenaga Sanitasi Lingkungan Penyelia	0	1	-1
216	Sanitarian/ Tenaga Sanitasi Lingkungan Pertama	0	1	-1
217	Sanitarian/ Tenaga Sanitasi Lingkungan Muda	0	1	-1
218	Sanitarian/ Tenaga Sanitasi Lingkungan Madya	0	1	-1
219	Penyuluh Kesehatan Masyarakat Pertama	1	2	-1
220	Penyuluh Kesehatan Masyarakat Muda	0	1	-1
221	Penyuluh Kesehatan Masyarakat Madya	0	1	-1
222	Perekam Medis Terampil	0	1	-1
223	Perekam Medis Mahir	0	1	-1
224	Perekam Medis Penyelia	0	1	-1
	<b>UPTD PUSKESMAS PATAS</b>			
225	Dokter Ahli Pertama	1	3	-2
226	Dokter Ahli Muda	1	2	-1
227	Dokter Ahli Madya	0	1	-1
228	Dokter Gigi Ahli Pertama	0	2	-2
229	Dokter Gigi Ahli Muda	1	1	0
230	Dokter Gigi Ahli Madya	0	1	-1
231	Perawat Ahli Pertama	0	7	-7
232	Perawat Ahli Muda	2	5	-3
233	Perawat Ahli Madya	0	1	-1
234	Perawat Terampil	0	8	-8
235	Perawat Mahir / Pelaksana Lanjutan	8	12	-4
236	Perawat Penyelia	3	6	-3
237	Bidan Ahli Pertama	0	3	-3
238	Bidan Ahli Muda	0	1	-1
239	Bidan Ahli Madya	0	1	-1
240	Bidan Terampil	3	15	-12
241	Bidan Mahir / Pelaksana Lanjutan	2	7	-5
242	Bidan Penyelia	2	4	-2
243	Perawat Gigi Ahli Pertama	0	1	-1

244	Perawat Gigi Ahli Muda	0	1	-1
245	Perawat Gigi Ahli Madya	0	1	-1
246	Perawat Gigi Terampil	0	1	-1
247	Perawat Gigi Mahir / Pelaksana Lanjutan	0	3	-3
248	Perawat Gigi Penyelia	1	3	-2
249	Apoteker Ahli Pertama	1	1	0
250	Apoteker Ahli Muda	0	1	-1
251	Apoteker Ahli Madya	0	1	-1
252	Asisten Apoteker Terampil	0	1	-1
253	Asisten Apoteker Mahir / Pelaksana Lanjutan	0	1	-1
254	Asisten Apoteker Penyelia	0	1	-1
255	Nutrisisionis Ahli Pertama	0	1	-1
256	Nutrisisionis Ahli Muda	0	3	-3
257	Nutrisisionis Ahli Madya	0	3	-3
258	Nutrisisionis Terampil	0	1	-1
259	Nutrisisionis Mahir	1	1	0
260	Nutrisisionis Penyelia	0	1	-1
261	Sanitarian/ Tenaga Sanitasi Lingkungan Ahli Pertama	0	1	-1
262	Sanitarian/ Tenaga Sanitasi Lingkungan Ahli Muda	0	1	-1
263	Sanitarian/ Tenaga Sanitasi Lingkungan Ahli Madya	0	1	-1
264	Sanitarian/ Tenaga Sanitasi Lingkungan Terampil	0	1	-1
265	Sanitarian/ Tenaga Sanitasi Lingkungan Mahir	0	2	-2
266	Sanitarian/ Tenaga Sanitasi Lingkungan Penyelia	0	1	-1
267	Perekam Medis Terampil	0	1	-1
268	Perekam Medis Mahir / Pelaksana Lanjutan	0	2	-2
269	Perekam Medis Penyelia	0	2	-2
270	Pranata Laboratorium Kesehatan Terampil	0	2	-2
271	Pranata Laboratorium Kesehatan Mahir / Pelaksana Lanjutan	1	2	-1
272	Pranata Laboratorium Kesehatan Penyelia	1	1	0
273	Penyuluh Kesehatan Masyarakat Ahli Pertama	0	1	-1
274	Penyuluh Kesehatan Masyarakat Ahli Muda	0	1	-1
275	Penyuluh Kesehatan Masyarakat Ahli Madya	0	1	-1
	<b>UPTD PUSKESMAS JENAMAS</b>			
276	Dokter Ahli Pertama	2	3	-1
277	Dokter Ahli Muda	0	1	-1
278	Dokter Ahli Madya	0	1	-1
279	Dokter Gigi Ahli Pertama	0	1	-1
280	Dokter Gigi Ahli Muda	0	1	-1
281	Dokter Gigi Ahli Madya	0	1	-1
282	Perawat Terampil	1	10	-9
283	Perawat Mahir/ Pelaksana Lanjutan	2	8	-6
284	Perawat Penyelia	2	4	-2

285	Perawat Ahli Pertama	2	6	-4
286	Perawat Ahli Muda	0	3	-3
287	Perawat Ahli Madya	0	1	-1
288	Terapis Gigi dan Mulut Terampil /Perawat Gigi Terampil	0	1	-1
289	Terapis Gigi dan Mulut Mahir / Perawat gigi mahir/ Pelaksana Lanjutan	1	1	0
290	Terapis Gigi dan Mulut Penyelia/ Perawat Gigi Penyelia	0	1	-1
291	Terapis Gigi dan Mulut Ahli Pertama / Perawat Gigi Ahli Pertama	0	1	-1
292	Terapis Gigi dan Mulut Ahli Muda / Perawat Gigi Ahli Muda	0	1	-1
293	Terapis Gigi dan Mulut Ahli Madya / Perawat Gigi Ahli Madya	0	1	-1
294	Bidan Terampil	1	10	-9
295	Bidan Mahir/ Pelaksana Lanjutan	5	11	-6
296	Bidan penyelia	0	5	-5
297	Bidan Ahli Pertama	0	1	-1
298	Bidan Ahli Muda	0	1	-1
299	Bidan Ahli Madya	0	1	-1
300	Apoteker Ahli Pertama	1	1	0
301	Apoteker Ahli Muda	0	1	-1
302	Apoteker Ahli Madya	0	1	-1
303	Asisten Apoteker terampil	0	1	-1
304	Asisten Apoteker Mahir	0	1	-1
305	Asisten Apoteker Penyelia	0	1	-1
306	Nutrisi Terampil	0	3	-3
307	Nutrisi Mahir/ Pelaksana Lanjutan	0	3	-3
308	Nutrisi Penyelia	0	5	-5
309	Nutrisi Ahli Pertama	0	1	-1
310	Nutrisi Ahli Muda	0	1	-1
311	Nutrisi Ahli Madya	0	1	-1
312	Tenaga Sanitasi Lingkungan Terampil / Sanitarian Terampil	0	2	-2
313	Tenaga Sanitasi Lingkungan Mahir / Sanitarian Mahir/ Pelaksana Lanjutan	0	2	-2
314	Tenaga Sanitasi Lingkungan Penyelia / Sanitarian Penyelia	0	2	-2
315	Tenaga Sanitasi Lingkungan Ahli Pertama / Sanitarian Ahli pertama	0	1	-1
316	Tenaga Sanitasi Lingkungan Ahli Muda / Sanitarian Ahli Muda	1	1	0
317	Tenaga Sanitasi Lingkungan Ahli Madya / Sanitarian Ahli Madya	0	1	-1
318	Perekam Medis Terampil	0	2	-2
319	Perekam Medis Mahir/ Pelaksana Lanjutan	0	2	-2
320	Perekam Medis Penyelia	0	2	-2
321	Pranata Laboratorium Kesehatan terampil	0	2	-2
322	Pranata Laboratorium Kesehatan Mahir/ Pelaksana lanjutan	0	2	-2
323	Pranata Laboratorium Kesehatan Penyelia	0	2	-2
324	Penyuluh Kesehatan Masyarakat Ahli Pertama	0	2	-2

325	Penyuluh Kesehatan Masyarakat Ahli Muda	1	2	-1
	<b>UPTD PUSKESMAS BANTAI BAMBURE</b>			
326	Dokter Ahli Pertama	0	1	-1
327	Dokter Ahli Muda	1	2	-1
328	Dokter Ahli Madya	0	1	-1
329	Dokter Gigi Ahli Pertama	0	1	-1
330	Dokter Gigi Ahli Muda	0	1	-1
331	Dokter Gigi Ahli Madya	0	1	-1
332	Perawat Terampil	1	16	-15
333	Perawat Mahir	3	2	1
334	Perawat Penyelia	0	1	-1
335	Perawat Ahli Pertama	0	1	-1
336	Perawat Ahli Muda	0	1	-1
337	Perawat Ahli Madya	0	1	-1
338	Terapis Gigi dan Mulut Terampil / Perawat Gigi Terampil	1	1	0
339	Terapis Gigi dan Mulut Mahir / Perawat Gigi Mahir	0	1	-1
340	Terapis Gigi dan Mulut Penyelia / Perawat Gigi Penyelia	0	1	-1
341	Terapis Gigi dan Mulut Ahli Pertama / Perawat Gigi Ahli Pertama	0	1	-1
342	Terapis Gigi dan Mulut Ahli Muda / Perawat Gigi Ahli Muda	0	1	-1
343	Terapis Gigi dan Mulut Ahli Madya / Perawat Gigi Ahli Madya	0	1	-1
344	Bidan Terampil / Pelaksana	4	15	-11
345	Bidan Mahir/ Pelaksana Lanjutan	4	6	-2
346	Bidan Penyelia	0	1	-1
347	Bidan Ahli Pertama	0	1	-1
348	Bidan Ahli Muda	0	1	-1
349	Bidan Ahli Madya	0	1	-1
350	Apoteker Ahli Pertama	1	1	0
351	Apoteker Ahli Muda	0	1	-1
352	Apoteker Ahli Madya	0	1	-1
353	Asisten Apoteker Terampil	0	1	-1
354	Asisten Apoteker Mahir	0	1	-1
355	Asisten Apoteker Penyelia	0	1	-1
356	Pranata Laboratorium Kesehatan Terampil	1	2	-1
357	Pranata Laboratorium Kesehatan Mahir	0	1	-1
358	Pranata Laboratorium Kesehatan Penyelia	0	1	-1
359	Nutrisisionis Terampil / Pelaksana	1	2	-1
360	Nutrisisionis Mahir	0	1	-1
361	Nutrisisionis Penyelia	0	1	-1
362	Nutrisisionis Ahli Pertama	1	2	-1
363	Nutrisisionis Ahli Muda	0	1	-1
364	Nutrisisionis Ahli Madya	0	1	-1
365	Tenaga Sanitasi Lingkungan Terampil / Sanitarian Terampil	0	2	-2
366	Tenaga Sanitasi Lingkungan Mahir / Sanitarian Mahir	0	1	-1

367	Tenaga Sanitasi Lingkungan Penyelia / Sanitarian Penyelia	0	1	-1
368	Tenaga Sanitasi Lingkungan Ahli Pertama / Sanitarian Ahli Pertama	0	1	-1
369	Tenaga Sanitasi Lingkungan Ahli Muda / Sanitarian Ahli Muda	0	1	-1
370	Tenaga Sanitasi Lingkungan Ahli Madya / Sanitarian Ahli Madya	0	1	-1
371	Tenaga Promosi Kesehatan dan Ilmu Perilaku Ahli Pertama / Penyuluh Kesehatan Masyarakat Ahli Pertama	0	1	-1
372	Tenaga Promosi Kesehatan dan Ilmu Perilaku Ahli Muda / Penyuluh Kesehatan Masyarakat Ahli Muda	0	1	-1
373	Tenaga Promosi Kesehatan dan Ilmu Perilaku Ahli Madya / Penyuluh Kesehatan Masyarakat Ahli Madya	0	1	-1
374	Perekam Medis Terampil	0	1	-1
375	Perekam Medis Mahir	0	1	-1
376	Perekam Medis Penyelia	0	1	-1
	<b>UPTD PUSKESMAS BANGKUANG</b>			
377	Dokter Pertama	1	3	-2
378	Dokter Muda	0	2	-2
379	Dokter Madya	0	1	-1
380	Dokter Gigi Pertama	0	1	-1
381	Dokter Gigi Muda	0	1	-1
382	Dokter Gigi Madya	0	1	-1
383	Perawat Pertama	1	3	-2
384	Perawat Muda	2	3	-1
385	Perawat Madya	0	1	-1
386	Perawat Terampil	1	10	-9
387	Perawat Pelaksana	1	1	0
388	Perawat Mahir / Pelaksana Lanjutan	2	4	-2
389	Perawat Penyelia	3	6	-3
390	Bidan Pertama	0	1	-1
391	Bidan Muda	0	1	-1
392	Bidan Madya	0	1	-1
393	Bidan Terampil	2	10	-8
394	Bidan Mahir / Pelaksana Lanjutan	4	8	-4
395	Bidan Penyelia	1	5	-4
396	Terapis Gigi dan Mulut Pertama	0	1	-1
397	Terapis Gigi dan Mulut Muda	0	1	-1
398	Terapis Gigi dan Mulut Madya	0	1	-1
399	Terapis Gigi dan Mulut Terampil	1	2	-1
400	Terapis Gigi dan Mulut Mahir / Pelaksana Lanjutan	0	1	-1
401	Terapis Gigi dan Mulut Penyelia/Perawat Gigi Penyelia	0	1	-1
402	Apoteker Pertama	1	2	-1
403	Apoteker Muda	0	1	-1
404	Apoteker Madya	0	1	-1
405	Asisten Apoteker Terampil	1	1	0
406	Asisten Apoteker Mahir / Pelaksana Lanjutan	2	3	-1

407	Asisten Apoteker Penyelia	0	1	-1
408	Nutrisisionis Pertama	0	1	-1
409	Nutrisisionis Muda	0	1	-1
410	Nutrisisionis Madya	0	1	-1
411	Nutrisisionis Terampil	1	1	0
412	Nutrisisionis Mahir / Pelaksana Lanjutan	0	1	-1
413	Nutrisisionis Penyelia	0	1	-1
414	Tenaga Sanitasi lingkungan Ahli Pertama /sanitarian Pertama	0	1	-1
415	Tenaga Sanitasi lingkungan Ahli Muda /sanitarian ahli Muda	0	1	-1
416	Tenaga Sanitasi lingkungan Ahli Madya/sanitarian ahli Madya	0	1	-1
417	Tenaga Sanitasi lingkungan Terampil /sanitarian Terampil	1	1	0
418	Tenaga Sanitasi lingkungan Mahir/sanitarian.Mahir / Pelaksana Lanjutan	0	1	-1
419	Tenaga Sanitasi lingkungan Penyelia/sanitarian Penyelia	0	2	-2
420	Perekam Medis Terampil	0	1	-1
421	Perekam Medis Mahir / Pelaksana Lanjutan	0	1	-1
422	Perekam Medis Penyelia	0	1	-1
423	Pranata Laboratorium Kesehatan Terampil	0	1	-1
424	Pranata Laboratorium Kesehatan Mahir / Pelaksana Lanjutan	0	1	-1
425	Pranata Laboratorium kesehatan Penyelia	0	1	-1
426	Tenaga Promosi Kesehatan dan ilmu perilaku Ahli Pertama/Penyuluh Kesehatan Masyarakat Ahli Pertama	0	1	-1
427	Tenaga Promosi Kesehatan dan ilmu perilaku Ahli Mudya/Penyuluh Kesehatan Masyarakat Ahli Mudya	0	1	-1
428	Tenaga Promosi Kesehatan dan ilmu perilaku Ahli Madya/Penyuluh Kesehatan Masyarakat Ahli Madya	0	1	-1
	<b>UPTD PUSKESMAS MENGGATIP</b>			
429	Perawat Penyelia	5	5	0
430	Terapis Gigi dan Mulut Mahir	0	1	-1
431	Terapis Gigi dan Mulut Terampil	1	1	0
432	Perawat Ahli Muda	1	1	0
433	Dokter Ahli Muda	0	2	-2
434	Nutrisisionis Pelaksana Lanjutan / Mahir	1	1	0
435	Bidan Penyelia	1	2	-1
436	Asisten Apoteker Pelaksana	0	1	-1
437	Bidan Mahir	6	5	1
438	Perawat Mahir	3	1	2
439	Apoteker Ahli Pertama	1	1	0
440	Perawat Ahli Pertama	0	2	-2
441	Bidan Terampil	4	9	-5
442	Nutrisisionis Terampil	0	1	-1
443	Perawat Terampil	1	5	-4
444	Asisten Apoteker Terampil	0	1	-1



445	Dokter Ahli Pertama	2	2	0
446	Dokter Gigi Pertama	0	1	-1
447	Perawat Ahli Madya	0	1	-1
448	Dokter Gigi Muda	0	1	-1
449	Terapis Gigi dan Mulut Pertama /Perawat Gigi Pertama	0	1	-1
450	Terapis Gigi dan Mulut Muda/Perawat Gigi Ahli Muda	0	1	-1
451	Terapis Gigi dan Mulut Madya/Perawat Gigi Ahli Madya	0	1	-1
452	Apoteker Ahli Muda	0	1	-1
453	Apoteker Ahli Madya	0	1	-1
454	Asisten Apoteker Mahir	0	1	-1
455	Asisten Apoteker Penyelia	0	1	-1
456	Bidan Ahli Pertama	0	1	-1
457	Bidan Ahli Muda	0	1	-1
458	Bidan Ahli Madya	0	1	-1
459	Nutrisisionis Ahli Pertama	0	1	-1
460	Nutrisisionis Ahli Muda	0	1	-1
461	Nutrisisionis Ahli Madya	0	1	-1
462	Tenaga Sanitasi lingkungan Terampil /sanitarian Terampil	0	1	-1
463	Tenaga Sanitasi lingkungan Mahir/sanitarian.Mahir / Pelaksana Lanjutan	0	1	-1
464	Tenaga Sanitasi lingkungan Penyelia/sanitarian Penyelia	2	1	1
465	Tenaga Sanitasi lingkungan Ahli Pertama /sanitarian Pertama	0	1	-1
466	Tenaga Sanitasi lingkungan Ahli Muda /sanitarian ahli Muda	0	1	-1
467	Tenaga Sanitasi lingkungan Ahli Madya/sanitarian ahli Madya	0	1	-1
468	Perekam Medis Terampil	0	1	-1
469	Perekam Medis Mahir	0	1	-1
470	Perekam Medis Penyelia	0	1	-1
471	Pranata Laoratorium Kesehatan Terampil	0	1	-1
472	Pranata Laboratorium Kesehatan Mahir	0	1	-1
473	Pranata Laboratorium Kesehatan Penyelia	1	2	-1
474	Tenaga Promosi Kesehatan dan ilmu perilaku Ahli Pertama /Penyuluh Kesehatan Masyarakat Ahli Pertama	0	1	-1
475	Tenaga Promosi Kesehatan dan ilmu perilaku Ahli Muda /Penyuluh Kesehatan Masyarakat Ahli Muda	0	1	-1
476	Tenaga Promosi Kesehatan dan ilmu perilaku Ahli Madya/Penyuluh Kesehatan Masyarakat Ahli Madya	0	1	-1
477	Dokter Ahli Madya	0	1	-1
	<b>UPTD PUSKESMAS TABAK KANILAN</b>			
478	Dokter Ahli Pertama	0	1	-1
479	Dokter Ahli Muda	0	1	0
480	Dokter Ahli Madya	0	1	-1
481	Dokter Gigi Ahli Pertama	0	1	-1
482	Dokter Gigi Ahli Muda	0	1	-1

483	Dokter Gigi Ahli Madya	0	1	-1
484	Perawat Ahli Pertama	1	3	-2
485	Perawat Ahli Muda	0	1	-1
486	Perawat Ahli Madya	0	1	-1
487	Perawat Terampil	1	10	-9
488	Perawat Mahir	3	3	0
489	Perawat Penyelia	1	1	0
490	Bidan Ahli Pertama	0	1	-1
491	Bidan Ahli Muda	0	1	-1
492	Bidan Ahli Madya	0	1	-1
493	Bidan Pemula	0	1	-1
494	Bidan Terampil	6	11	-5
495	Bidan Mahir	2	3	-1
496	Bidan Penyelia	1	1	0
497	Terapis Gigi Dan Mulut Ahli Pertama / Perawat Gigi Ahli Pertama	0	1	-1
498	Terapis Gigi Dan Mulut Ahli Muda / Perawat Gigi Ahli Muda	0	1	-1
499	Terapis Gigi Dan Mulut Ahli Madya / Perawat Gigi Ahli Madya	0	1	-1
500	Terapis Gigi Dan Mulut Terampil / Perawat Gigi Terampil	2	2	0
501	Terapis Gigi Dan Mulut Mahir / Perawat Gigi Mahir	0	1	-1
502	Terapis Gigi Dan Mulut Penyelia / Perawat Gigi Penyelia	0	1	-1
503	Apoteker Ahli Pertama	1	2	-1
504	Apoteker Ahli Muda	0	1	-1
505	Apoteker Ahli Madya	0	1	-1
506	Assisten Apoteker Terampil	0	1	-1
507	Assisten Apoteker Mahir	0	1	-1
508	Assisten Apoteker Penyelia	0	1	-1
509	Nutrisisionis Ahli Pertama	1	1	0
510	Nutrisisionis Ahli Muda	0	1	-1
511	Nutrisisionis Ahli Madya	0	1	-1
512	Nutrisisionis Terampil	0	1	-1
513	Nutrisisionis Mahir	1	1	0
514	Nutrisisionis Penyelia	0	1	-1
515	Tenaga Sanitasi Lingkungan Ahli Pertama / Sanitarian Ahli Pertama	0	1	-1
516	Tenaga Sanitasi Lingkungan Ahli Muda / Sanitarian Ahli Muda	0	1	-1
517	Tenaga Sanitasi Lingkungan Ahli Madya / Sanitarian Ahli Madya	0	1	-1
518	Tenaga Sanitasi Lingkungan Terampil / Sanitarian Terampil	0	1	-1
519	Tenaga Sanitasi Lingkungan Mahir / Sanitarian Mahir	1	1	0
520	Tenaga Sanitasi Lingkungan Penyelia / Sanitarian Penyelia	0	1	-1
521	Perekam Medis Ahli Pertama	0	1	-1
522	Perekam Medis Ahli Muda	0	1	-1
523	Perekam Medis Ahli Madya	0	1	-1
524	Perekam medis Terampil	0	1	-1

525	Perekam Medis Mahir	0	1	-1
526	Perekam Medis Penyelia	0	1	-1
527	Pranata Laboratorium Kesehatan Ahli Pertama	0	1	-1
528	Pranata Laboratorium Kesehatan Ahli Muda	0	1	-1
529	Pranata Laboratorium Kesehatan Ahli Madya	0	1	-1
530	Pranata Laboratorium Kesehatan Terampil	1	2	-1
531	Pranata Laboratorium Kesehatan Mahir	0	1	-1
532	Pranata Laboratorium Kesehatan Penyelia	0	1	-1
533	Tenaga Promosi Kesehatan dan Ilmu Perilaku Ahli Pertama / Penyuluh Kesehatan Masyarakat Ahli Pertama	0	1	-1
534	Tenaga Promosi Kesehatan dan Ilmu Perilaku Ahli Muda / Penyuluh Kesehatan Masyarakat Ahli Muda	0	1	-1
535	Tenaga Promosi Kesehatan dan Ilmu Perilaku Ahli Madya / Penyuluh Kesehatan Masyarakat Ahli Madya	0	1	-1
536	Epidemiologi Kesehatan Terampil/Pelaksana	0	1	-1
537	Epidemiologi Kesehatan Mahir	0	1	-1
538	Epidemiologi Kesehatan Penyelia	0	1	-1
	<b>UPTD PUSKESMAS SABABILAH</b>			
539	Dokter Ahli Pertama	1	2	-1
540	Dokter Ahli Muda	0	1	-1
541	Dokter Ahli Madya	0	1	-1
542	Dokter Gigi Ahli Pertama	1	1	0
543	Dokter Gigi Ahli Muda	0	1	-1
544	Dokter Gigi Ahli Madya	0	1	-1
545	Perawat Madya	0	0	0
546	Perawat Terampil	1	3	-2
547	Perawat Mahir	4	6	-2
548	Perawat Penyelia	5	6	-1
549	Perawat Pertama	1	4	-3
550	Perawat Muda	4	2	2
551	Perawat Pelaksana	1	7	-6
552	Terapis Gigi dan Mulut Terampil / Perawat Gigi Terampil	0	1	-1
553	Terapis Gigi dan Mulut Mahir / Perawat Gigi Mahir	0	1	-1
554	Terapis Gigi dan Mulut Penyelia / Perawat Gigi Penyelia	0	1	-1
555	Terapis Gigi dan Mulut Pertama / Perawat Gigi Pertama	0	1	-1
556	Terapis Gigi dan Mulut Muda / Perawat Gigi Muda	0	1	-1
557	Terapis Gigi dan Mulut Madya / Perawat Gigi Madya	0	1	-1
558	Bidan Ahli Terampil Pelaksana	3	5	-2
559	Bidan Ahli Mahir	1	6	-5
560	Bidan Ahli Pelaksana Lanjutan	5	8	-3
561	Bidan Ahli Penyelia	1	6	-5
562	Bidan Ahli Pertama	0	1	-1

563	Bidan Ahli Muda	0	1	-1
564	Bidan Ahli Madya	0	1	-1
565	Apoteker Pertama	1	1	0
566	Apoteker Ahli Muda	0	1	-1
567	Apoteker Ahli Madya	0	1	-1
568	Asisten Apoteker Terampil	1	1	0
569	Asisten Apoteker Mahir	0	1	-1
570	Asisten Apoteker Penyelia	0	1	-1
571	Pranata laboratorium kesehatan terampil	1	1	0
572	Pranata laboratorium kesehatan Mahir	0	1	-1
573	Pranata laboratorium kesehatan Penyelia	0	1	-1
574	Nutrisisionis Terampil	0	1	-1
575	Nutrisisionis Mahir	0	1	-1
576	Nutrisisionis Penyelia	0	1	-1
577	Nutrisisionis Pertama	1	1	0
578	Nutrisisionis Muda	0	1	-1
579	Nutrisisionis Madya	0	1	-1
580	Sanitarian/ Tenaga Sanitasi Lingkungan Terampil	0	1	-1
581	Sanitarian/ Tenaga Sanitasi Lingkungan Mahir	0	1	-1
582	Sanitarian/ Tenaga Sanitasi Lingkungan Penyelia	1	1	0
583	Sanitarian/ Tenaga Sanitasi Lingkungan Pertama	0	1	-1
584	Sanitarian/ Tenaga Sanitasi Lingkungan Muda	0	1	-1
585	Sanitarian/ Tenaga Sanitasi Lingkungan Madya	0	1	-1
586	Penyuluh Kesehatan Masyarakat Ahli Pertama	0	1	-1
587	Penyuluh Kesehatan Masyarakat Ahli Muda	0	1	-1
588	Penyuluh Kesehatan Masyarakat Ahli Madya	0	1	-1
589	Perekam Medis Terampil	0	1	-1
590	Perekam Medis Mahir	0	1	-1
591	Perekam Medis Penyelia	0	1	-1
	<b>UPTD PUSKESMAS BUNTOK</b>			
592	Dokter Ahli Pertama	1	5	-4
593	Dokter Ahli Muda	1	2	0
594	Dokter Ahli Madya	2	2	0
595	Dokter Gigi Ahli Pertama	1	2	-1
596	Dokter Gigi Ahli Muda	1	2	-1
597	Dokter Gigi Ahli Madya	0	2	-2
598	Perawat Ahli Pertama	0	8	-8
599	Perawat Ahli Muda	5	6	-1
600	Perawat Ahli Madya	0	4	-4
601	Perawat Terampil	1	10	-9
602	Perawat Mahir / Pelaksana Lanjutan	7	9	-2
603	Perawat Penyelia	15	14	1
604	Bidan Ahli Pertama	0	8	-8
605	Bidan Ahli Muda	4	5	-1

606	Bidan Ahli Madya	0	2	-2
607	Bidan Terampil	3	10	-7
608	Bidan Mahir / Pelaksana Lanjutan	15	10	5
609	Bidan Penyelia	9	8	1
610	Perawat Gigi Ahli Pertama / Trapis Gigi dan Mulut Ahli Pertama	0	2	-2
611	Perawat Gigi Ahli Muda /Trapis Gigi dan Mulut Ahli Muda	0	2	-2
612	Perawat Gigi /Trapis Gigi dan Mulut Ahli Madya	0	1	-1
613	Perawat Gigi Terampil / Trapis Gigi dan Mulut Terampil	1	4	-3
614	Perawat Gigi Mahir / Pelaksana Lanjutan / Trapis Gigi dan Mulut Mahir / Pelaksana Lanjutan	1	2	-1
615	Perawat Gigi Penyelia / Trapis Gigi dan Mulut Penyelia	4	4	0
616	Apoteker Ahli Pertama	1	3	-2
617	Apoteker Ahli Muda	0	1	-1
618	Apoteker Ahli Madya	0	1	-1
619	Asisten Apoteker Terampil / Pelaksana	2	2	0
620	Asisten Apoteker Mahir / Pelaksana Lanjutan	1	2	-1
621	Asisten Apoteker Penyelia	1	2	-1
622	Nutrisisionis Ahli Pertama	1	3	-2
623	Nutrisisionis Ahli Muda	1	2	-1
624	Nutrisisionis Ahli Madya	0	2	-2
625	Nutrisisionis Terampil	0	2	-2
626	Nutrisisionis Mahir / Pelaksana Lanjutan	0	2	-2
627	Nutrisisionis Penyelia	0	2	-2
628	Tenaga Sanitasi Lingkunagn Pertama	0	2	-2
629	Tenaga Sanitasi Lingkunagn Ahli Muda	0	2	-2
630	Tenaga Sanitasi Lingkunagn Ahli Madya	0	1	-1
631	Tenaga Sanitasi Lingkunagn Terampil	0	2	-2
632	Tenaga Sanitasi Lingkunagn Mahir / Pelaksana Lanjutan	1	2	-1
633	Tenaga Sanitasi Lingkunagn Penyelia	1	2	-1
634	Perekam Medis Terampil	1	4	-3
635	Perekam Medis Mahir / Pelaksana Lanjutan	0	2	-2
636	Perekam Medis Penyelia	0	1	-1
637	Perekam Medis Ahli Pertama	0	2	-2
638	Perekam Medis Ahli Muda	0	2	-2
639	Perekam Medis Ahli Madya	0	1	-1
640	Pranata Laboratorium Kesehatan Terampil	1	3	-2
641	Pranata Laboratorium Kesehatan Mahir / Pelaksana Lanjutan	2	2	0
642	Pranata Laboratorium Penyelia	0	2	-2
643	Pranata Laboratorium Kesehatan Pertama	0	3	-3
644	Pranata Laboratorium Kesehatan Muda	0	2	-2
645	Pranata Laboratorium Kesehatan Madya	0	1	-1
646	Tenaga Promosi Kesehatan dan Ilmu Perilaku /Penyuluh Kesehatan Masyarakat Ahli Pertama	0	3	-3

647	Tenaga Promosi Kesehatan dan Ilmu Perilaku /Penyuluh Kesehatan Masyarakat Ahli Muda	1	2	-1
648	Tenaga Promosi Kesehatan dan Ilmu Perilaku /Penyuluh Kesehatan Masyarakat Ahli Madya	0	2	-2
649	Administrator Kesehatan Ahli Pertama	0	2	-2
650	Administrator Kesehatan Ahli Muda	0	2	-2
651	Administrator Kesehatan Ahli Madya	0	2	-2
	<b>UPTD PUSKESMAS KALAHIE</b>			
652	Dokter Ahli Madya	1	1	0
653	Dokter Ahli Muda	1	1	0
654	Dokter Ahli Pertama	1	1	0
655	Dokter Gigi Madya	0	1	-1
656	Dokter Gigi Ahli Muda	1	1	0
657	Dokter Gigi Pertama	0	1	-1
658	Perawat Ahli Muda	0	10	-10
659	Perawat Ahli Pertama	1	3	-2
660	Perawat Penyelia	7	7	0
661	Perawat Mahir	4	4	0
662	Perawat Terampil	1	3	-2
663	Terapis Gigi dan Mulut Ahli Madya/Perawat Gigi Ahli Madya	0	1	0
664	Terapis Gigi dan Mulut Ahli Muda/Perawat Gigi Ahli Muda	0	1	0
665	Terapis Gigi dan Mulut Ahli Pertama/Perawat Gigi Ahli Pertama	0	1	0
666	Teknisi Gigi Penyelia/Perawat Gigi Penyelia	1	1	0
667	Teknisi Gigi Mahir/Perawat Gigi Mahir	2	3	-1
668	Teknisi Gigi Terampil/Perawat Gigi Terampil	0	1	-1
669	Bidan Ahli Pertama	0	1	-1
670	Bidan Penyelia	1	1	0
671	Bidan Pelaksana Lanjutan/Bidan Mahir	8	8	0
672	Bidan Terampil	3	3	0
673	Nutrisisionis Ahli Pertama	0	1	-1
674	Nutrisisionis Penyelia	0	1	-1
675	Nutrisisionis Pelaksana Lanjutan/Nutrisisionis Mahir	0	3	-3
676	Nutrisisionis Terampil	1	3	-2
677	Apoteker Ahli Muda	0	1	-1
678	Apoteker Ahli Pertama	1	2	-1
679	Asisten Apoteker Penyelia	0	1	-1
680	Asisten Apoteker Pelaksana Lanjutan/Asisten Apoteker Mahir	0	1	-1
681	Asisten Apoteker Pelaksana	0	2	-2
682	Tenaga Promosi Kesehatan dan Ilmu Perilaku Ahli Muda /Penyuluh Kesehatan Masyarakat Muda	1	1	0
683	Tenaga Promosi Kesehatan dan Ilmu Perilaku Ahli Pertama/Penyuluh Kesehatan Masyarakat Pertama	0	3	-3
684	Pranata Laboratorium Kesehatan Pelaksana Lanjutan	0	1	-1

685	Pranata Laboratorium Kesehatan Terampil	1	3	-2
686	Administrator Kesehatan Ahli Pertama	0	2	-2
	<b>UPTD PUSKESMAS PENDANG</b>			
687	Dokter Ahli Pertama	1	2	-1
688	Dokter Ahli Muda	1	1	0
689	Dokter Ahli Madya	0	1	-1
690	Dokter Gigi Ahli Pertama	0	1	-1
691	Dokter Gigi Ahli Muda	0	1	-1
692	Dokter Gigi Ahli Madya	0	1	-1
693	Perawat Terampil	1	14	-13
694	Perawat Mahir / Pelaksana Lanjutan	3	3	0
695	Perawat Penyelia	2	2	0
696	Perawat Ahli Pertama	1	3	-2
697	Perawat Ahli Muda	1	1	0
698	Perawat Ahli Madya	0	1	-1
699	Terapis Gigi dan Mulut Terampil / Perawat Gigi Terampil	0	1	-1
700	Terapis Gigi dan Mulut Mahir / Perawat Gigi Mahir / Pelaksana Lanjutan	0	1	-1
701	Terapis Gigi dan Mulut Penyelia / Perawat Gigi Penyelia	1	1	0
702	Terapis Gigi dan Mulut Ahli Pertama / Perawat Gigi Ahli Pertama	0	1	-1
703	Terapis Gigi dan Mulut Ahli Muda / Perawat Gigi Ahli Muda	0	1	-1
704	Terapis Gigi dan Mulut Ahli Madya / Perawat Gigi Ahli Madya	0	1	-1
705	Bidan Terampil	2	2	0
706	Bidan Mahir / Pelaksana Lanjutan	5	5	0
707	Bidan Penyelia	1	1	0
708	Bidan Ahli Pertama	0	1	-1
709	Bidan Ahli Muda	0	1	-1
710	Bidan Ahli Madya	0	1	-1
711	Apoteker Ahli Pertama	1	1	0
712	Apoteker Ahli Muda	0	1	-1
713	Apoteker Ahli Madya	0	1	-1
714	Asisten Apoteker Terampil	1	1	0
715	Asisten Apoteker Mahir	0	1	-1
716	Asisten Apoteker Penyelia	0	1	-1
717	Nutrisisionis Terampil	1	2	-1
718	Nutrisisionis Mahir / Pelaksana Lanjutan	0	1	-1
719	Nutrisisionis Penyelia	1	1	0
720	Nutrisisionis Ahli Pertama	0	1	-1
721	Nutrisisionis Ahli Muda	0	1	-1
722	Nutrisisionis Ahli Madya	0	1	-1
723	Tenaga Sanitasi Lingkungan Terampil / Sanitarian Terampil	0	2	-2
724	Tenaga Sanitasi Lingkungan Mahir / Sanitarian Mahir / Pelaksana Lanjutan	0	1	-1
725	Tenaga Sanitasi Lingkungan Penyelia / Sanitarian Penyelia	0	1	-1
726	Tenaga Sanitasi Lingkungan Ahli Pertama / Sanitarian Ahli Pertama	0	1	-1

727	Tenaga Sanitasi Lingkungan Ahli Muda / Sanitarian Ahli Muda	0	1	-1
728	Tenaga Sanitasi Lingkungan Ahli Madya / Sanitarian Ahli Madya	0	1	-1
729	Perekam Medis Terampil	0	2	-2
730	Perekam Medis Mahir / Pelaksana Lanjutan	0	1	-1
731	Perekam Medis Penyelia	0	1	-1
732	Pranata Laboratorium Kesehatan Terampil	0	1	-1
733	Pranata Laboratorium Kesehatan Mahir / Pelaksana Lanjutan	0	1	-1
734	Pranata Laboratorium Kesehatan Penyelia	0	1	-1
735	Tenaga Promosi Kesehatan dan Ilmu Perilaku Ahli Pertama / Penyuluh Kesehatan Masyarakat Ahli Pertama	0	2	-2
736	Tenaga Promosi Kesehatan dan Ilmu Perilaku Ahli Muda / Penyuluh Kesehatan Masyarakat Ahli Muda	0	1	-1
737	Tenaga Promosi Kesehatan dan Ilmu Perilaku Ahli Madya / Penyuluh Kesehatan Masyarakat Ahli Madya	0	1	-1
<b>DINAS PENDIDIKAN</b>				
1	Kepala Sub Bagian Perencanaan/Perencana Ahli muda (Hasil Penyetaraan)	1	1	0
2	Kepala Seksi Kurikulum dan Penilaian/Pengembang Teknologi Pembelajaran Ahli muda (Hasil Penyetaraan)	1	1	0
3	Kepala Seksi Kurikulum dan Penilaian/Pengembang Teknologi Pembelajaran Ahli muda (Hasil Penyetaraan)	1	1	0
4	Kepala Seksi Kurikulum dan Penilaian/Pengembang Teknologi Pembelajaran Ahli muda (Hasil Penyetaraan)	1	1	0
5	Kepala Seksi PTK Sekolah Menengah Pertama/Analisis Kebijakan Ahli muda (Hasil Penyetaraan)	1	1	0
6	Pengawas Muda	1	1	0
7	Pengawas Madya	30	32	-2
8	Penilik Muda	2	2	0
9	Penilik Madya	4	5	-1
<b>SATUAN PENDIDIKAN FORMAL</b>				
<b>Satuan Pendidikan TK / PAUD</b>				
10	Guru Ahli Pertama	12		
11	Guru Ahli Muda	12		
12	Guru Ahli Madya	22		
13	Guru Ahli Utama			
<b>Satuan Pendidikan SD</b>				
14	Guru Ahli Pertama	458		
15	Guru Ahli Muda	295		



16	Guru Ahli Madya	449		
17	Guru Ahli Utama			
	<b>Satuan Pendidikan SMP</b>			
18	Guru Ahli Pertama	133		
19	Guru Ahli Muda	101		
20	Guru Ahli Madya	136		
21	Guru Ahli Utama			
	<b>SATUAN PENDIDIKAN FORMAL NON FORMAL</b>			
22	Guru Ahli Pertama	2		
23	Guru Ahli Muda	1		
24	Pamong Belajar Madya	3		

BUPATI BARITO SELATAN,



**EDDY RAYA SAMSURI**

LAMPIRAN III : KEPUTUSAN BUPATI BARITO SELATAN  
NOMOR : 188.451/ 112 / 2022  
TANGGAL : 06 APRIL 2022  
TENTANG : HASIL ANALISIS JABATAN DAN ANALISIS  
BEBAN KERJA DI LINGKUNGAN PEMERINTAH  
KABUPATEN BARITO SELATAN TAHUN 2022

**PETA JABATAN HASIL ANALISIS JABATAN DAN ANALISIS BEBAN KERJA PADA PERANGKAT DAERAH KABUPATEN BARITO SELATAN**

**PETA JABATAN SEKRETARIAT DAERAH KAB. BARITO SELATAN TAHUN 2022**

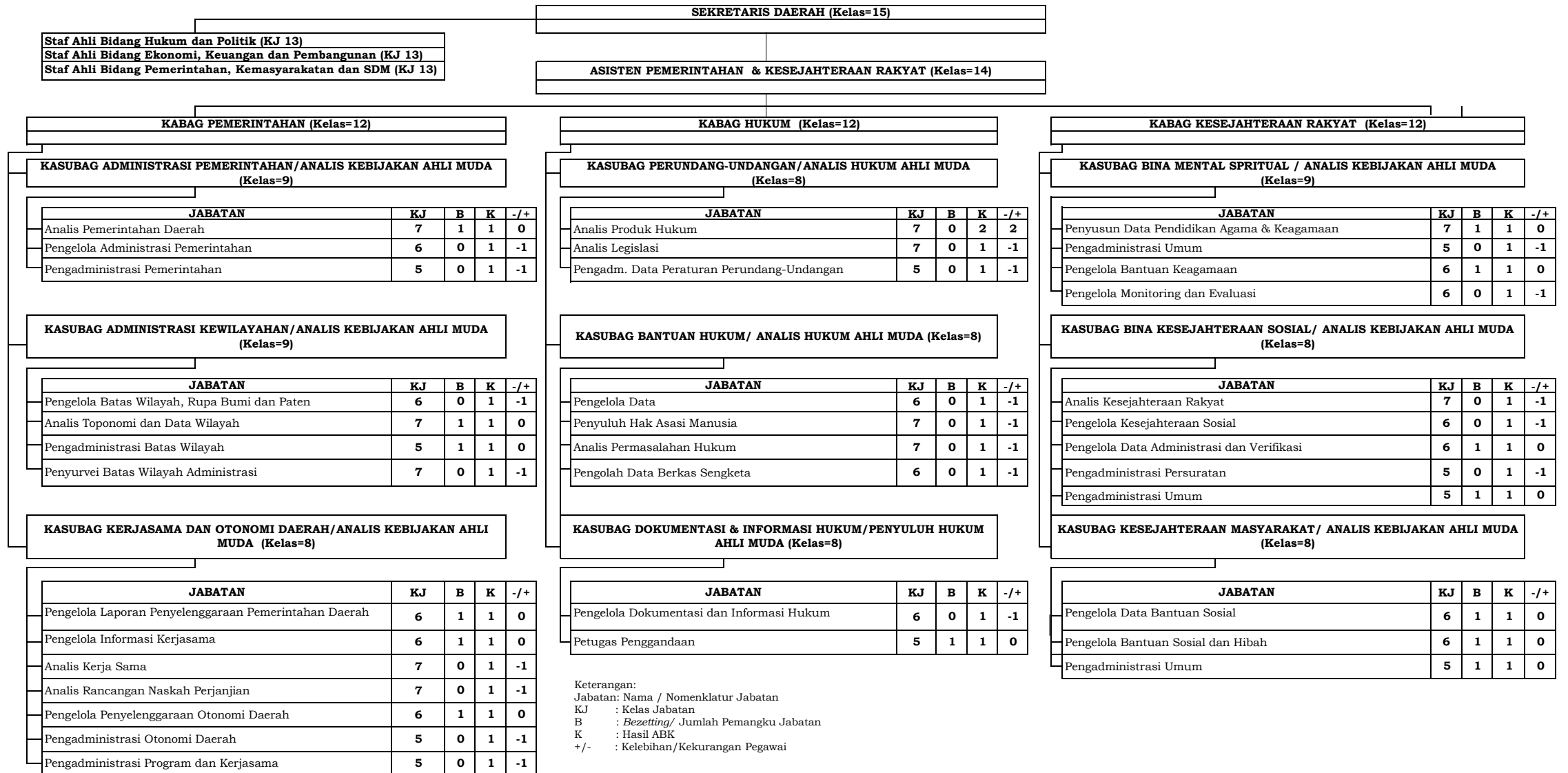

PETA JABATAN SEKRETARIAT DAERAH KAB. BARITO SELATAN TAHUN 2022

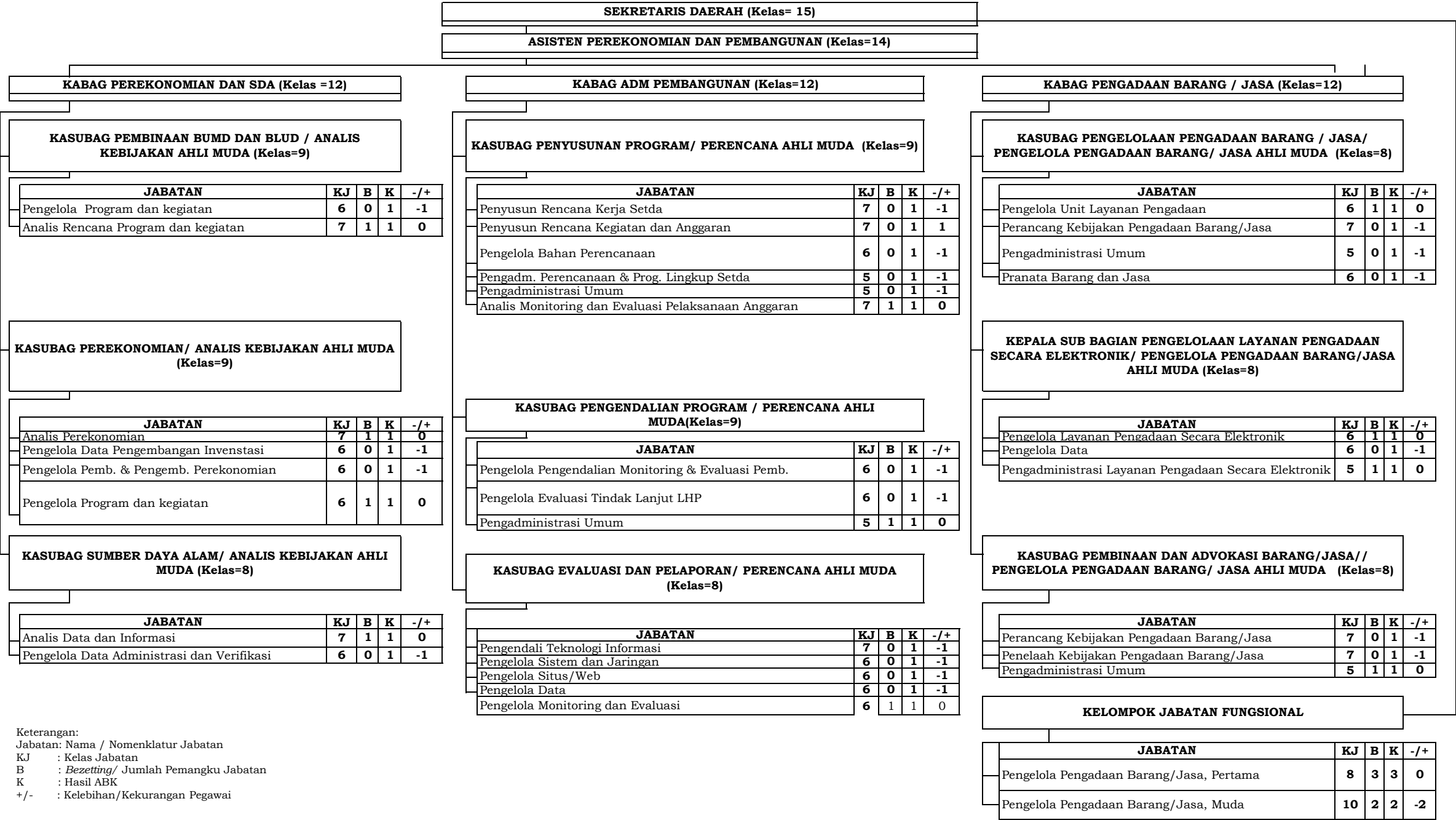

KEKUATAN PECAWAI	
IV/c:	-
IV/d:	-
IV/e:	4
IV/b:	11
IV/a:	5
III/d:	13
III/c:	17
III/b:	19
III/a:	12
II/d:	19
II/c:	11
II/b:	2
II/a:	2
I/d:	1
JFT	31
Pelaksana	63
Struktural	18
Staf Ahli	3
<b>Total</b>	<b>115</b>

Keterangan:  
 Jabatan: Nama / Nomenklatur Jabatan  
 KJ : Kelas Jabatan  
 B : *Bezetting*/ Jumlah Pemangku Jabatan  
 K : Hasil ABK  
 +/- : Kelebihan/Kekurangan Pegawai

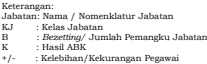

PETA JABATAN DINAS PERUMAHAN, KAWASAN PERMUKIMAN DAN PERTANAHAN KABUPATEN BARITO SELATAN TAHUN 2022

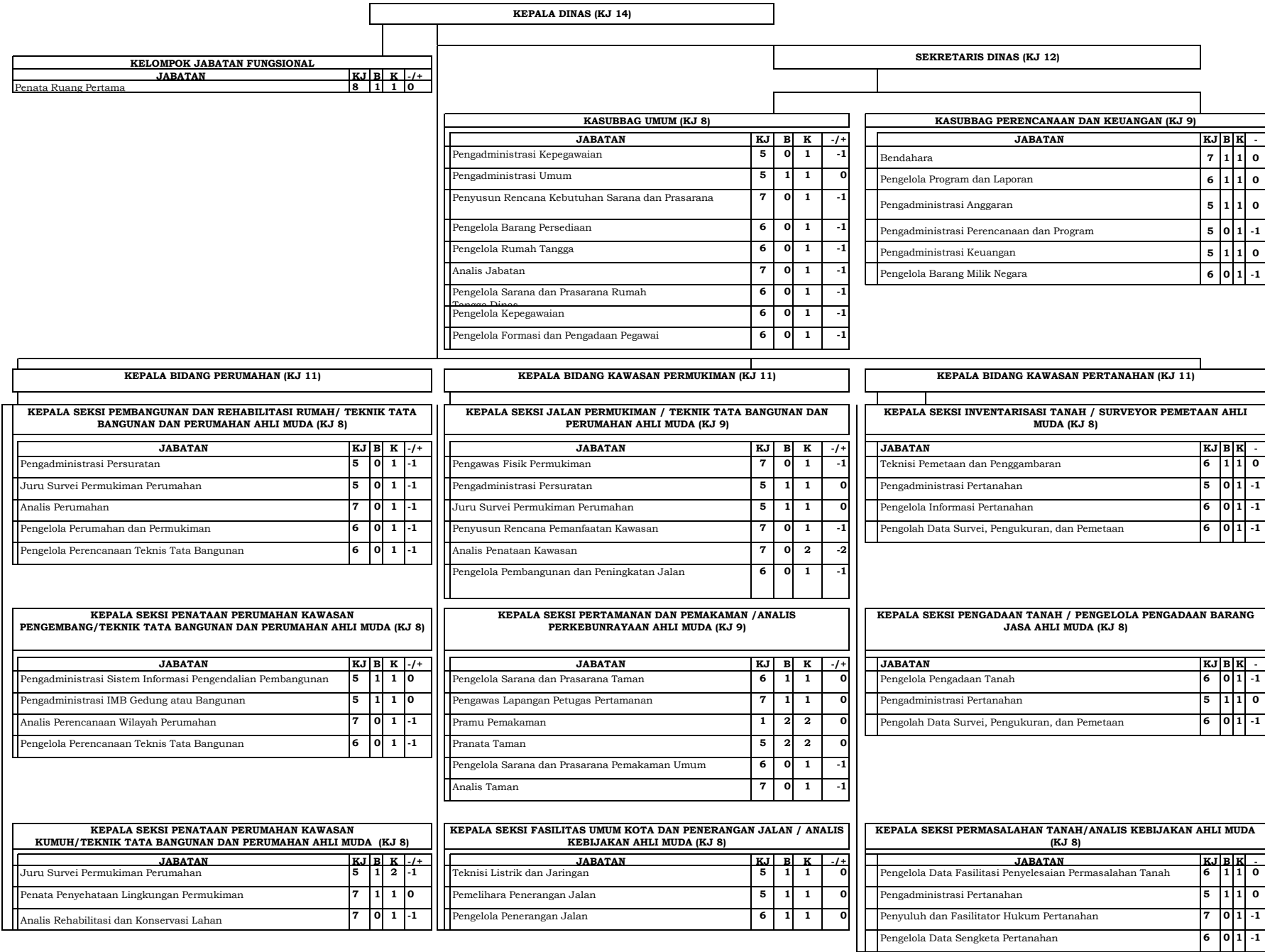

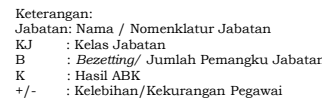



PETA JABATAN DINAS SOSIAL PEMBERDAYAAN MASYARAKAT DAN DESA KABUPATEN BARITO SELATAN TAHUN 2022

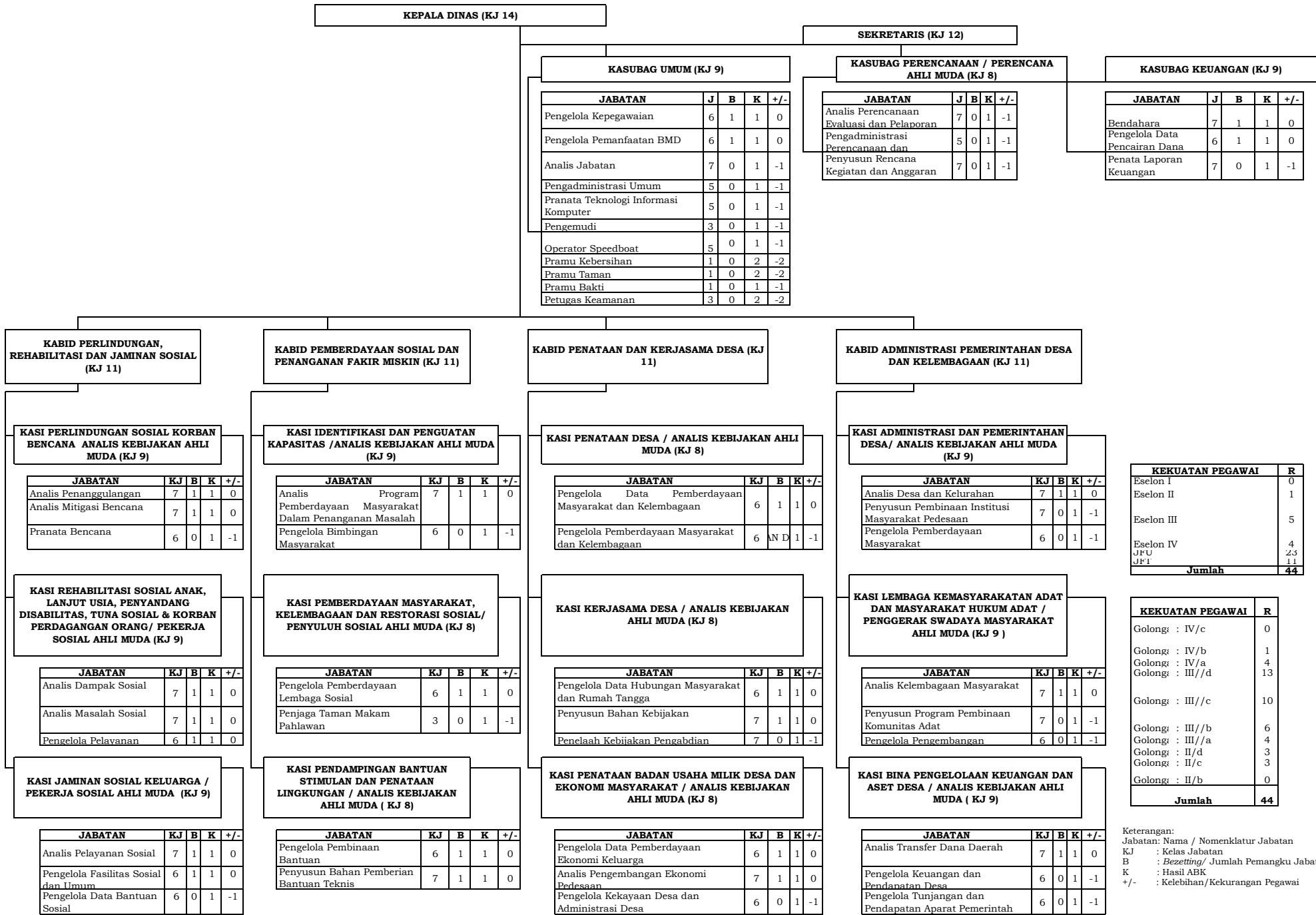

PETA JABATAN DINAS TENAGA KERJA DAN TRANSMIGRASI KABUPATEN BARITO SELATAN TAHUN 2022

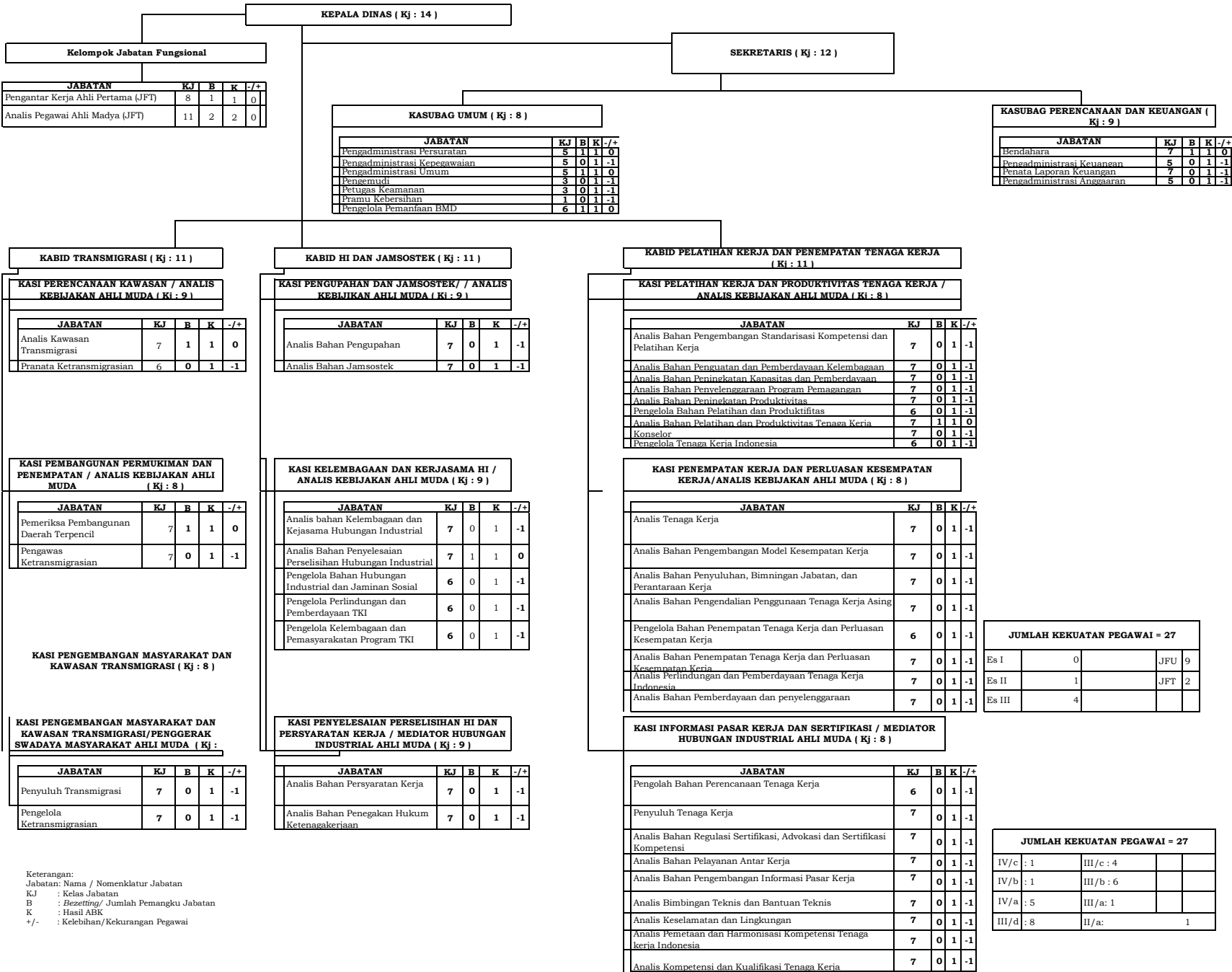

PETA JABATAN DINAS PENGENDALIAN PENDUDUK KELUARGA BERENCANA DAN PERLINDUNGAN ANAK PEMBERDAYAAN PEREMPUAN KAB. BARITO SELATAN TAHUN 2022

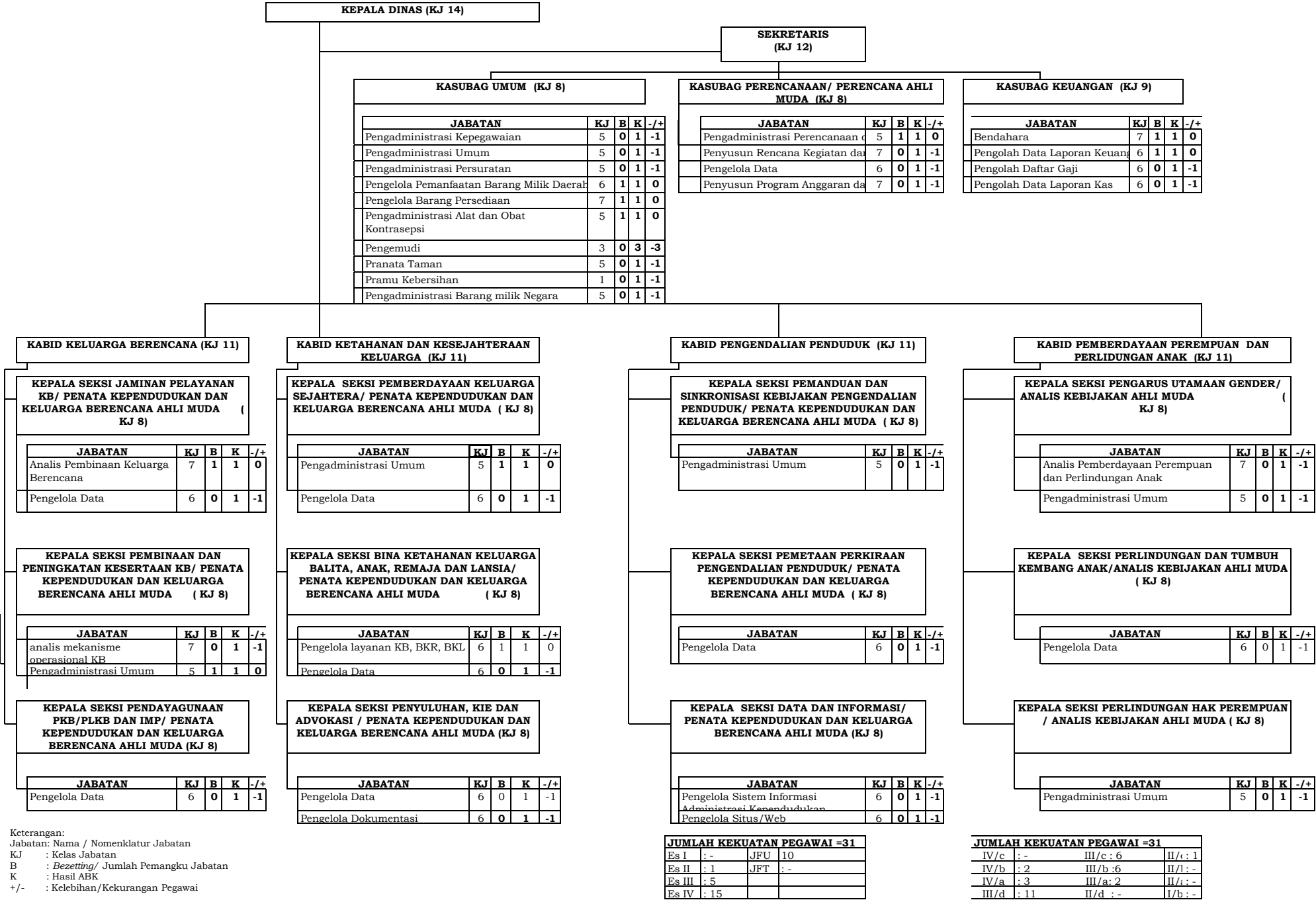

PETA JABATAN DINAS LINGKUNGAN HIDUP KABUPATEN BARITO SELATAN TAHUN 2022

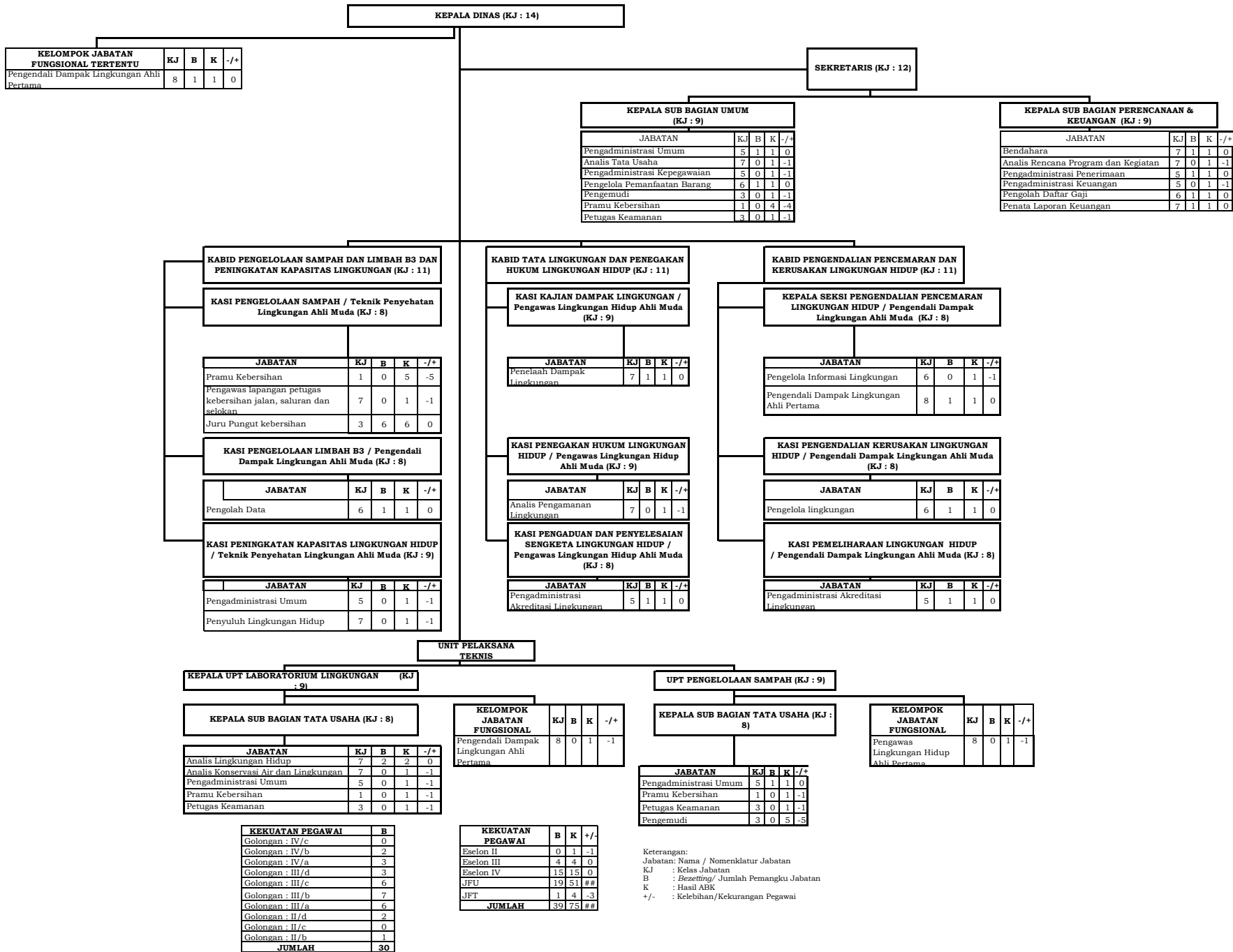

PETA JABATAN DINAS PERHUBUNGAN KABUPATEN BARITO SELATAN TAHUN 2022

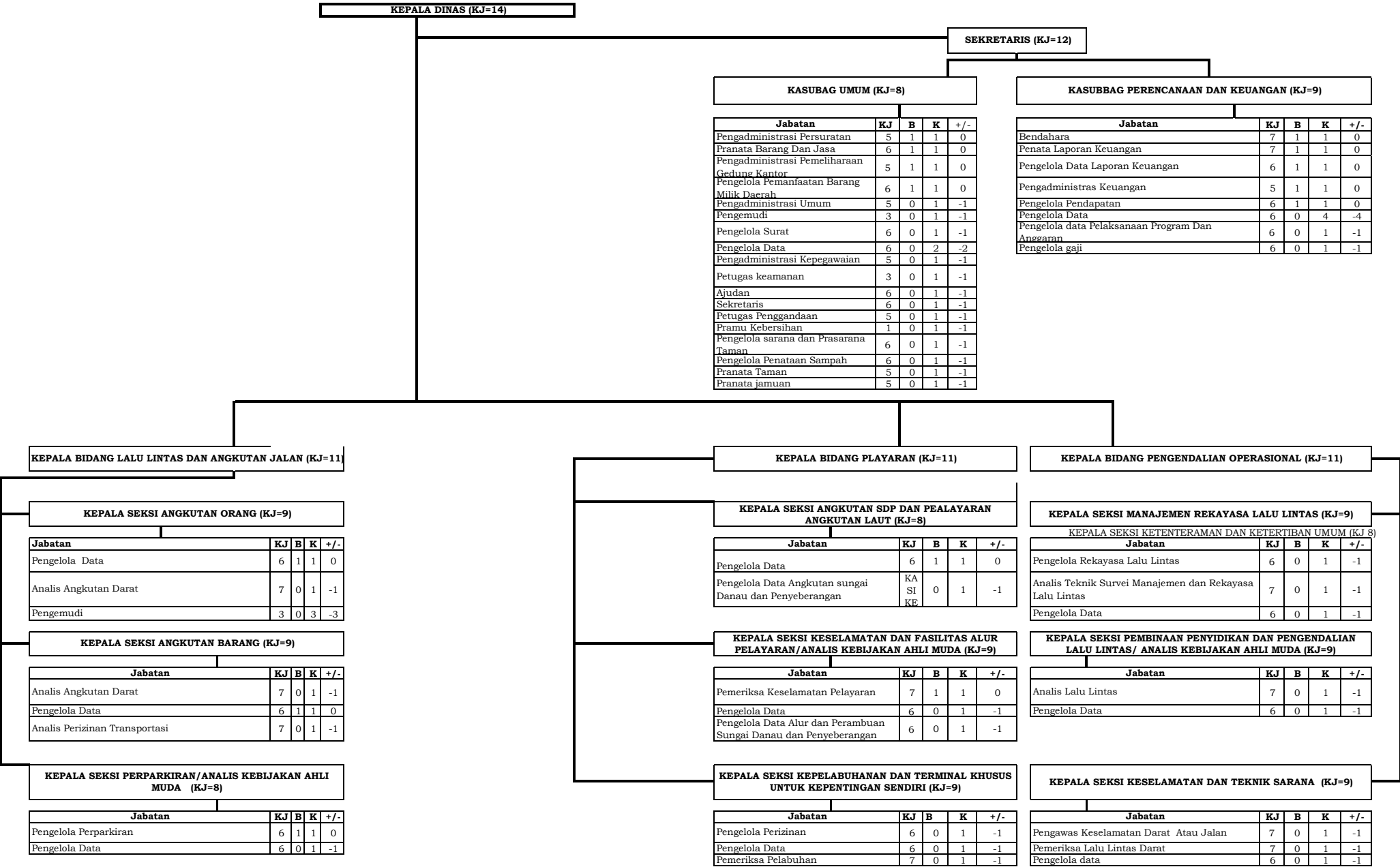

PETA JABATAN DINAS PERHUBUNGAN KABUPATEN BARITO SELATAN TAHUN 2022 (LANJUTAN)

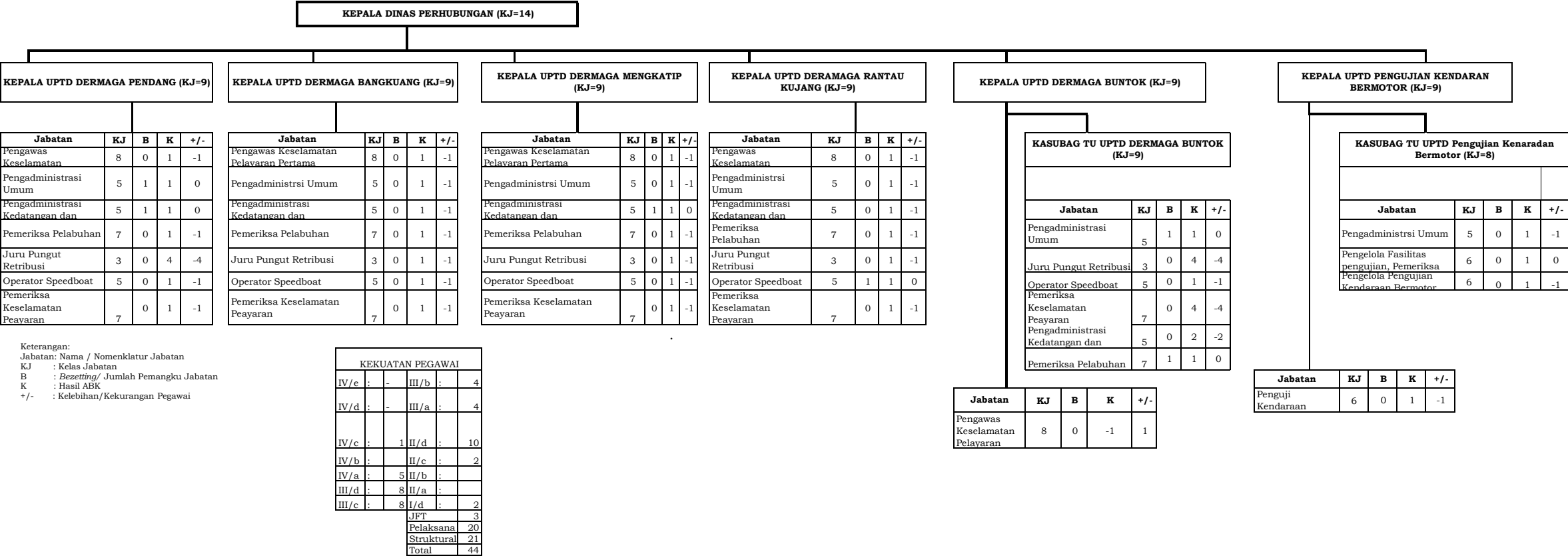

PETA JABATAN DINAS KEPENDUDUKAN DAN PENCATATAN SIPIL KABUPATEN BARITO SELATAN TAHUN 2022

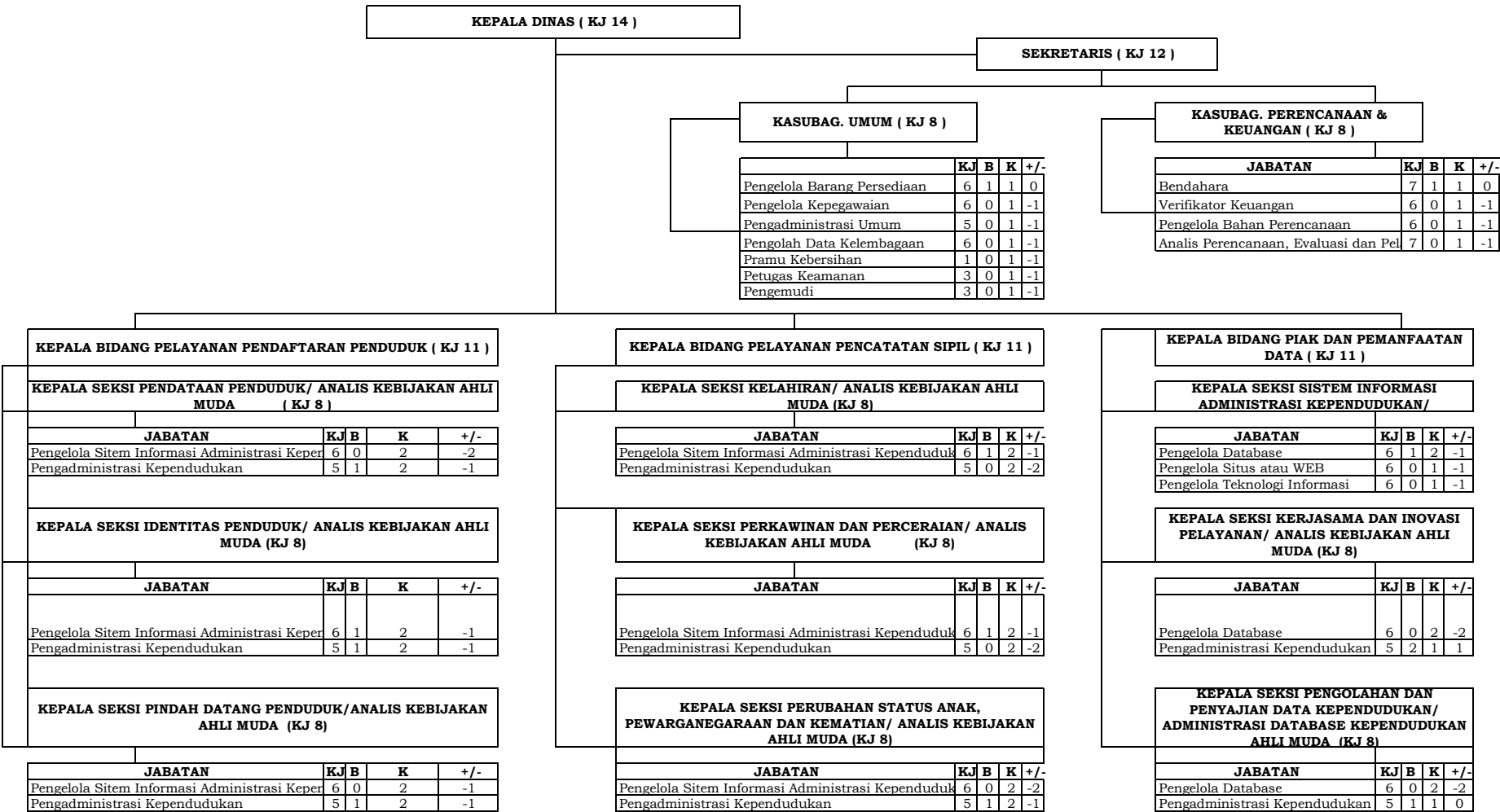

KEKUATAN PEGAWAI				
IV/e :	-	III/b :		3
IV/d :	-	III/a :		1
IV/c :	1	II/d :		4
IV/b :	1	II/c :		
IV/a :	2	II/b :		
III/d :	#	II/a :		1
III/c :	5	I/d :		
JFT				9
Pelaksana				13
Struktural				7
Total				29

Keterangan:  
Jabatan: Nama / Nomenklatur Jabatan  
KJ : Kelas Jabatan  
B : *Bezetting*/ Jumlah Pemangku Jabatan  
K : Hasil ABK  
+/- : Kelebihan/Kekurangan Pegawai

PETA JABATAN DINAS KOMUNIKASI DAN INFORMATIKA KABUPATEN BARITO SELATAN TAHUN 2022

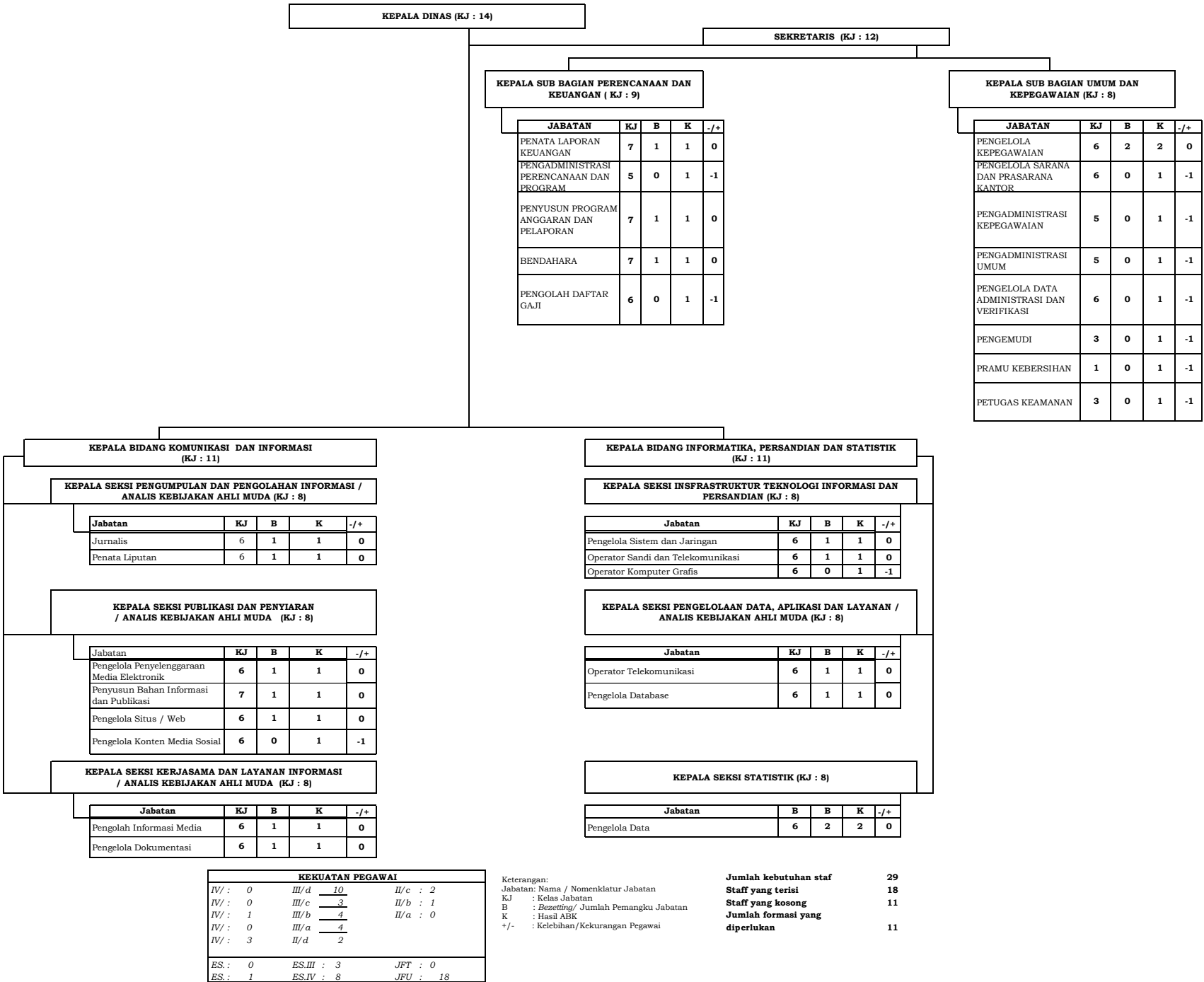



PETA JABATAN DINAS PENANAMAN MODAL DAN PELAYANAN TERPADU SATU PINTU KABUPATEN BARITO SELATAN TAHUN 2022

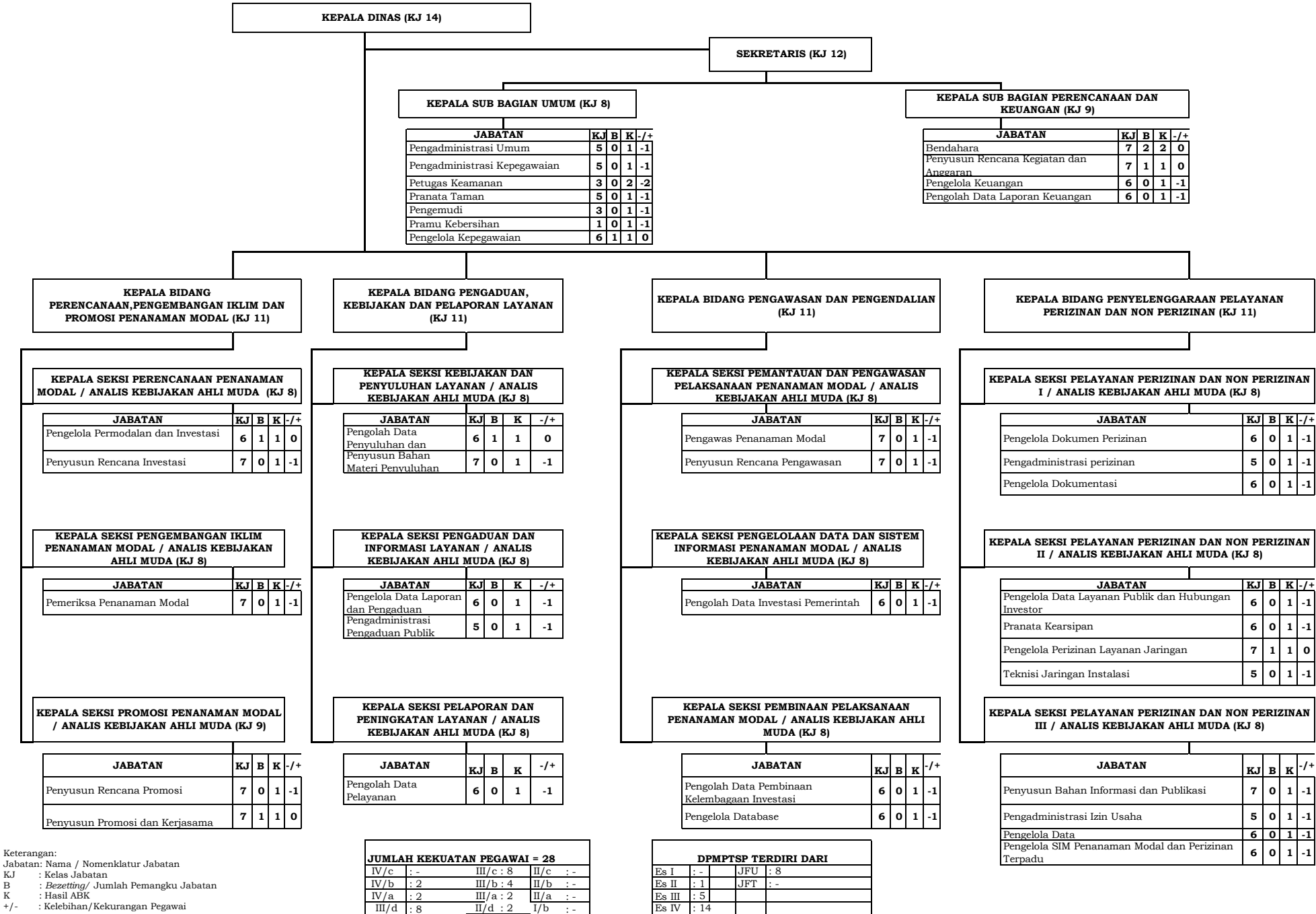

PETA JABATAN DINAS PERPUSTAKAAN DAN KEARSIPAN KABUPATEN BARITO SELATAN TAHUN 2022

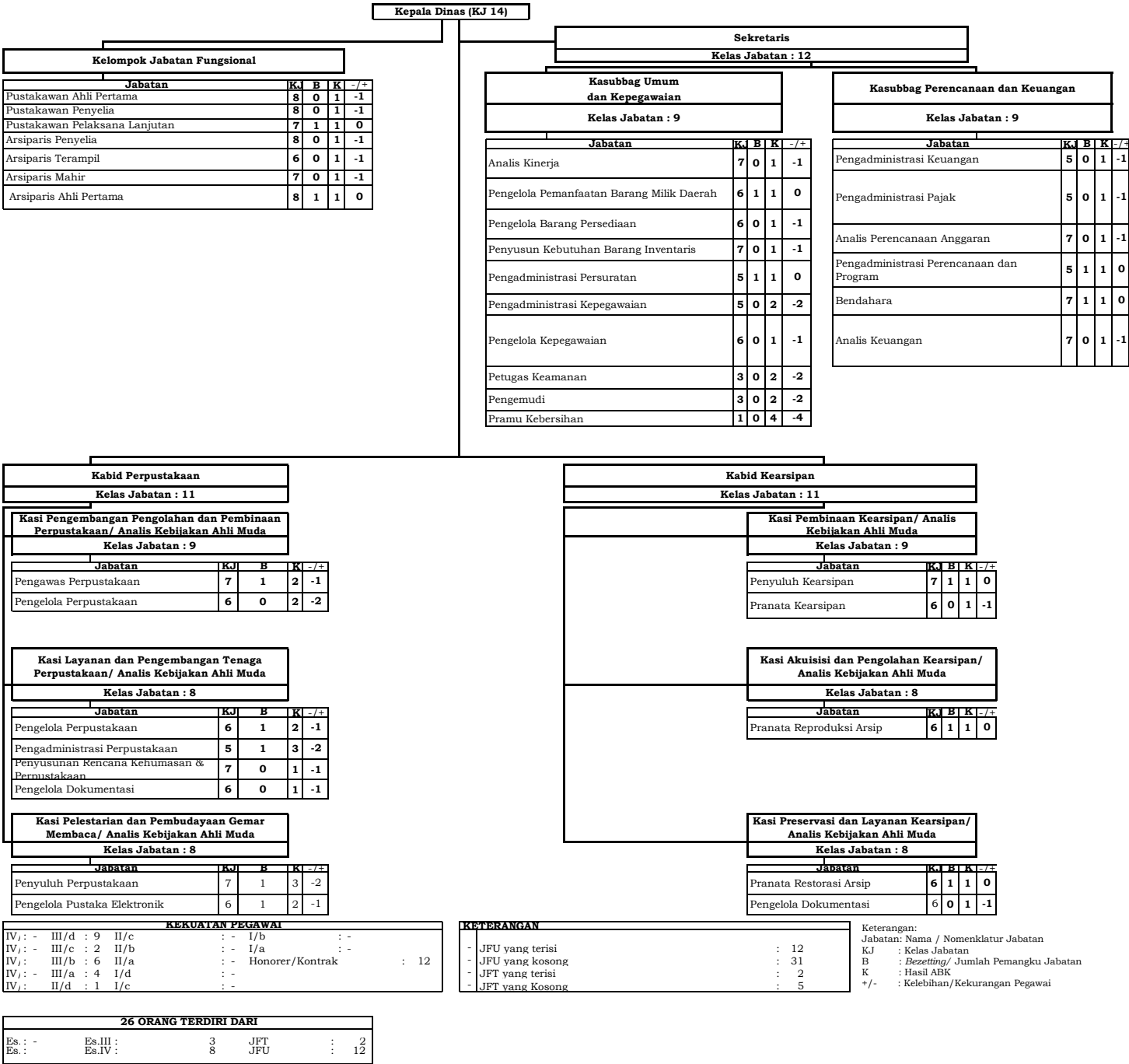

PETA JABATAN DINAS KETAHANAN PANGAN, PERTANIAN DAN PERIKANAN KABUPATEN BARITO SELATAN TAHUN 2022

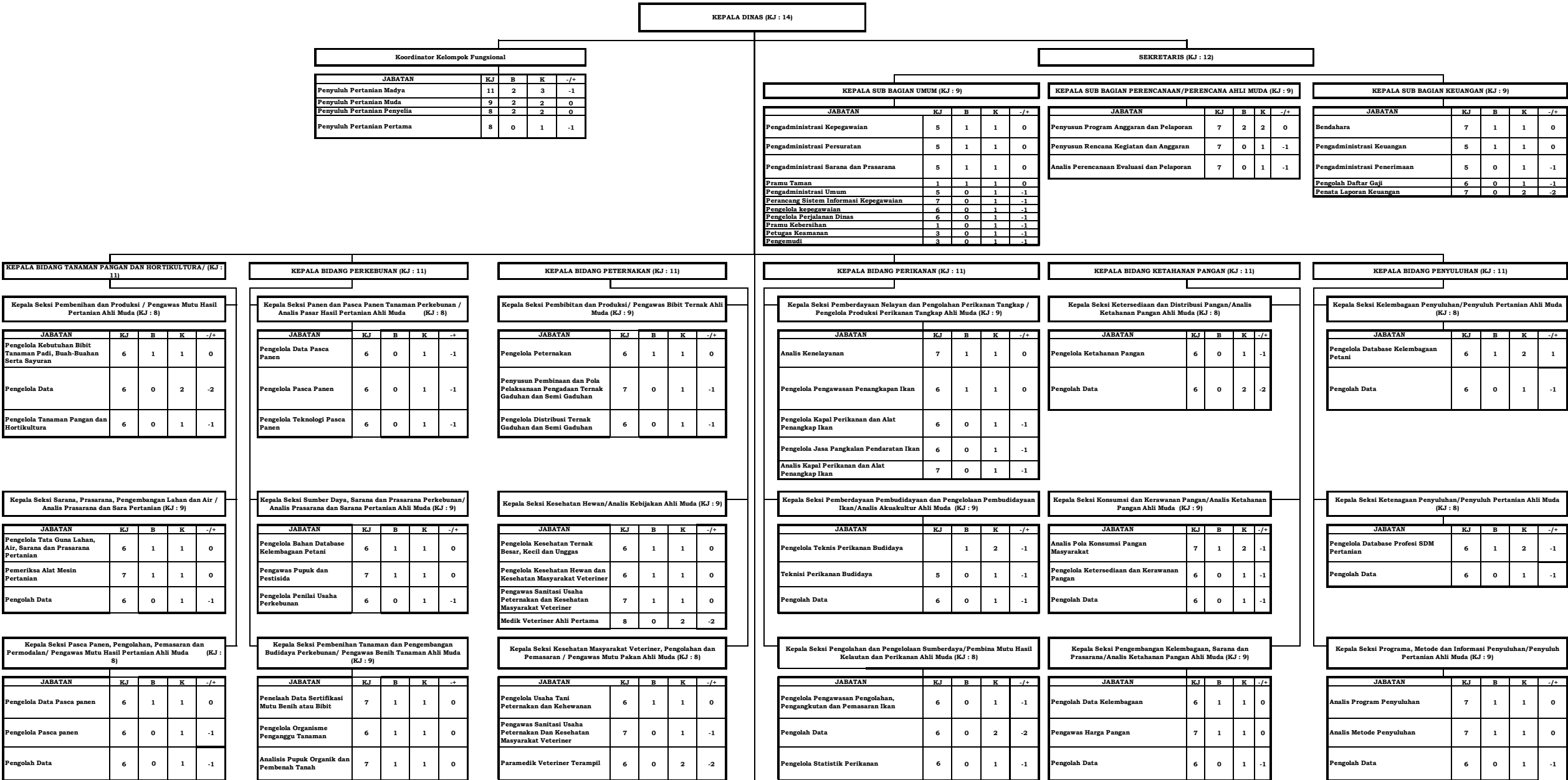

PETA JABATAN DINAS KETAHANAN PANGAN, PERTANIAN DAN PERIKANAN KABUPATEN BARITO SELATAN TAHUN 2022 (LANJUTAN)

KEPALA DINAS (KJ : 14)																																									
Kepala UPT Balai Benih Padi dan Palawija Penda Asam Kecamatan Dusun Selatan (KJ : 9)				Kepala UPT Balai Benih Hortikultura Mangaris Kecamatan Dusun Selatan (KJ : 9)				Kepala UPT Pengembangan Bibit Ternak & Hewan Makanan Ternak Sababilih Kec. Dusun Selatan (KJ : 9)				Kepala UPT Rumah Potong Hewan Kecamatan Dusun Selatan (KJ : 9)				Kepala UPT Pusat Kesehatan Hewan Pamangka Kecamatan Dusun Selatan (KJ : 9)				Kepala UPT Balai Benih Perkebunan Dangka Kecamatan Dusun Selatan (KJ : 9)				Kepala UPT Balai Benih Ikan Pala Rejo Kec. Gunung Bintang Awai (KJ : 8)				Kepala UPT Puskesmas Rantau Kujang Kecamatan Jenamas (KJ : 9)													
Kasubag TU UPT Balai Benih Padi dan Palawija Penda Asam (KJ : 8)				Kasubag TU UPT Benih Hortikultura Mangaris Kecamatan Dusun Selatan (KJ : 8)				Kasubag TU UPT Pengembangan Bibit Ternak & HMT Sababilih Kec. Dusun Selatan (KJ : 8)				Kasubag TU UPT Rumah Potong Hewan Kecamatan Dusun Selatan (KJ : 8)				Kasubag TU Pusat Kesehatan Hewan Pamangka Kecamatan Dusun Selatan (KJ : 8)				Kasubag TU UPT Balai Benih Perkebunan Dangka Kecamatan Dusun Selatan (KJ : 8)				Kasubag TU UPT Balai Benih Ikan Pala Rejo Kec. Gunung Bintang Awai (KJ : 8)				Kasubag TU UPT Puskesmas Rantau Kujang Kecamatan Jenamas (KJ : 8)													
JABATAN				KJ	B	K	-/+	JABATAN				KJ	B	K	-/+	JABATAN				KJ	B	K	-/+	JABATAN				KJ	B	K	-/+										
Pengadministrasi Umum				5	0	1	-1	Pengadministrasi Umum				5	1	1	0	Pengadministrasi Umum				5	0	1	-1	Pengadministrasi Umum				5	0	1	-1										
Pengadministrasi Sarana Prasarana				5	0	1	-1	Pengadministrasi Sarana Prasarana				5	0	1	-1	Pengadministrasi Sarana Prasarana				5	0	1	-1	Pengadministrasi Sarana Prasarana				5	0	1	-1										
Petugas Keamanan				3	0	1	-1	Petugas Keamanan				3	0	1	-1	Petugas Keamanan				3	0	1	-1	Petugas Keamanan				3	0	1	-1										
Pramu Kebersihan				1	0	1	-1	Pramu Kebersihan				1	0	1	-1	Pramu Kebersihan				1	0	1	-1	Pramu Kebersihan				1	0	1	-1										
Kepala UPT Balai Penyuluh Pertanian Kec. Dusun Selatan (KJ : 9)				Kepala UPT Balai Penyuluh Pertanian Kec. Dusun Utara (KJ : 9)				Kasubag TU UPT Balai Penyuluh Pertanian Kec. Dusun Selatan (KJ : 8)				Kasubag TU UPT Balai Penyuluh Pertanian Kec. Dusun Utara (KJ : 8)				Kepala UPT Balai Penyuluh Pertanian Kec. Dusun Hilir (KJ : 9)				Kasubag TU UPT Balai Penyuluh Pertanian Kec. Dusun Hilir (KJ : 8)				Kepala UPT Balai Penyuluh Pertanian Kec. Gunung Bintang Awai (KJ : 9)				Kasubag TU UPT Balai Penyuluh Pertanian Kec. Gunung Bintang Awai (KJ : 8)													
JABATAN				KJ	B	K	-/+	JABATAN				KJ	B	K	-/+	JABATAN FUNGSIONAL				KJ	B	K	-/+	JABATAN				KJ	B	K	-/+										
Penyuluh Pertanian Madya				11	2	2	0	Penyuluh Pertanian Madya				5	1	1	0	Penyuluh Pertanian Madya				11	0	1	-1	Penyuluh Pertanian Madya				11	0	1	-1										
Penyuluh Pertanian Muda				9	2	3	-1	Penyuluh Pertanian Muda				5	0	1	-1	Penyuluh Pertanian Muda				9	1	2	-1	Penyuluh Pertanian Muda				9	0	1	-1										
Penyuluh Pertanian Pertama				8	4	8	-4	Penyuluh Pertanian Pertama				3	0	1	-1	Penyuluh Pertanian Pertama				8	2	6	-4	Penyuluh Pertanian Pertama				8	5	7	-2										
Penyuluh Pertanian Penyelia				8	3	3	0	Pramu Kebersihan				1	0	1	-1	Penyuluh Pertanian Penyelia				8	0	1	-1	Penyuluh Pertanian Penyelia				8	1	1	0										
Penyuluh Pertanian Pelaksana Lanjutan				7	2	4	-2	Penyuluh Pertanian Pelaksana Lanjutan				7	0	1	-1	Penyuluh Pertanian Pelaksana Lanjutan				7	0	1	-1	Penyuluh Pertanian Pelaksana Lanjutan				7	1	6	-5										
Penyuluh Pertanian Pelaksana				6	14	18	-4	Penyuluh Pertanian Pelaksana				6	6	8	-2	Penyuluh Pertanian Pelaksana				6	6	8	-2	Penyuluh Pertanian Pelaksana				6	11	12	-1										
Penyuluh Pertanian Pelaksana Pemula				5	0	1	-1	Penyuluh Pertanian Pelaksana Pemula				5	0	7	-7	Penyuluh Pertanian Pelaksana Pemula				5	0	7	-7	Penyuluh Pertanian Pelaksana Pemula				5	0	4	-4										
TOTAL PEKAWAI 171 ORANG TERDIRI DAR														KERUKATAN PEKAWAI PHS 144 ORANG														Keterangan:													
III/b -1) Pejabat Struktural				53				IV/d :				49				IV/d :				16				IV/d :				1				1				Jabatan: Nama / Nomenklatur Jabatan					
III/a -1) JPU				43				IV/c :				21				IV/c :				4				IV/c :								KJ : Kelas Jabatan									
III/b -1) JPT PP				45				IV/b :				22				IV/b :				5				IV/b :				1				B : Bawahan/ Jumlah Pemangku Jabatan									
IV/a -3) UPRK PPL				27				IV/a :				13				IV/a :				1				IV/a :								K : Hasil ABK									
IV/b -1) MPP				1																												+/ - : Kelebihan/Kekurangan Pegawai									

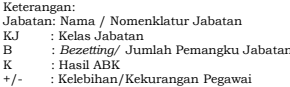

PETA JABATAN DINAS PEMUDA, OLAHRAGA, PARIWISATA DAN KEBUDAYAAN KABUPATEN BARITO SELATAN TAHUN 2022

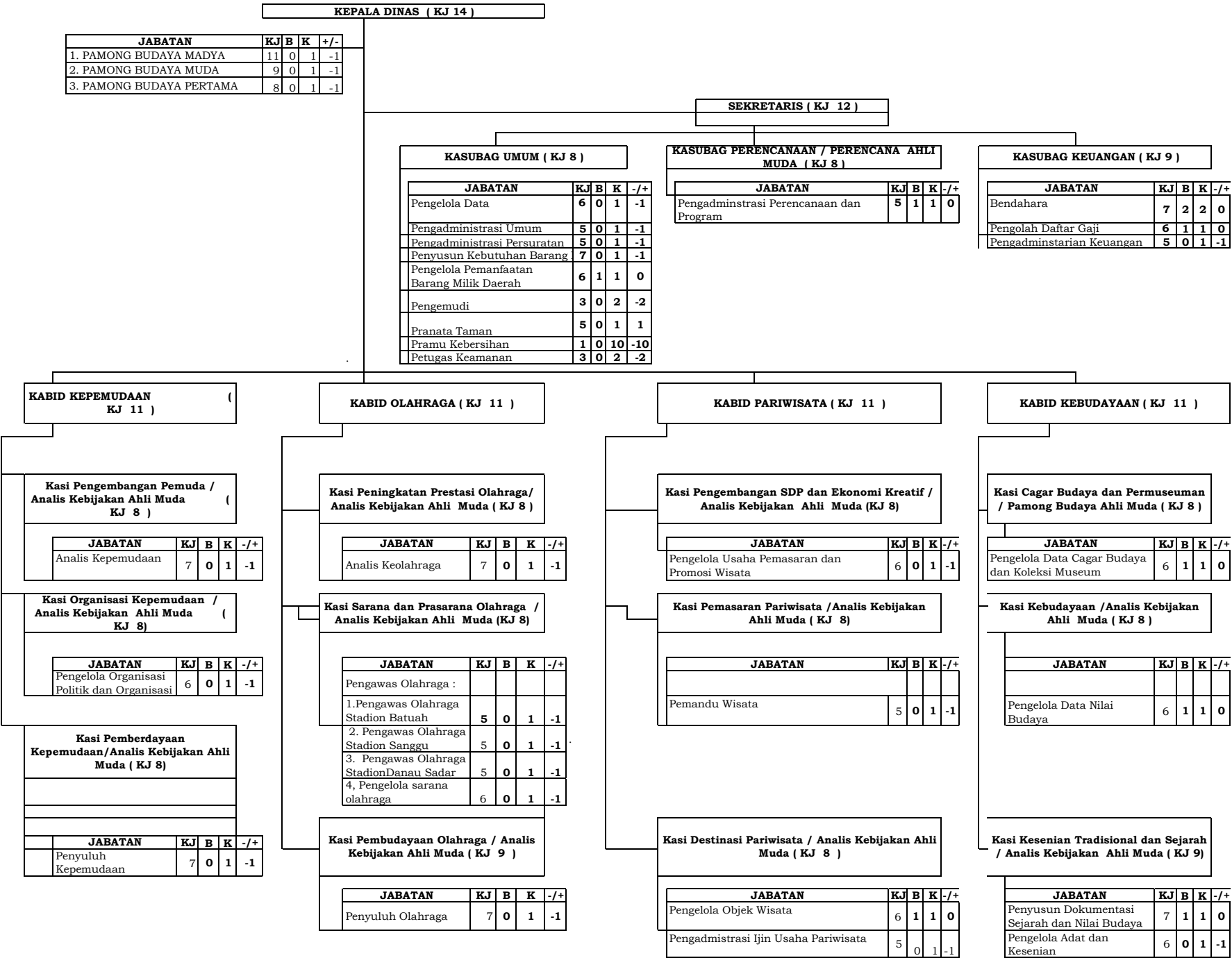

PETA JABATAN DINAS PEMUDA, OLAHRAGA, PARIWISATA DAN KEBUDAYAAN KABUPATEN BARITO SELATAN TAHUN 2022 (LANJUTAN)

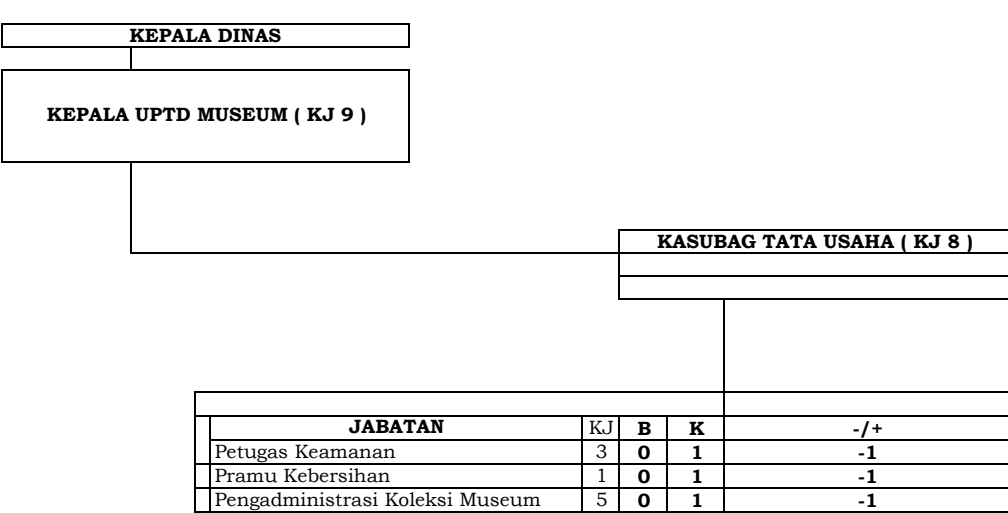

KEKUATAN PEGAWAI	R
Golongan : IV/c	0
Golongan : IV/b	0
Golongan : IV/a	0
Golongan : III/d	1
Golongan : III/c	1
Golongan : III/b	0
Golongan : III/a	0
Golongan : II/d	0
Golongan : II/c	0
Golongan : II/b	0
JUMLAH	2

KEKUATAN PEGAWAI	B	R	K	+/-
Eselon I	0	0	0	0
Eselon II	0	0	0	0
Eselon III	0	0	0	0
Eselon IV	2	2	2	0
JFU	0	0	3	-3
JFT	0	0	0	0
JUMLAH	2	2	5	-3

Keterangan:  
Jabatan: Nama / Nomenklatur Jabatan  
KJ : Kelas Jabatan  
B : *Bezetting*/ Jumlah Pemangku Jabatan  
K : Hasil ABK  
+/- : Kelebihan/Kekurangan Pegawai

PETA JABATAN BADAN KEPEGAWAIAN DAN PENGEMBANGAN SUMBER DAYA MANUSIA KABUPATEN BARITO SELATAN TAHUN 2022

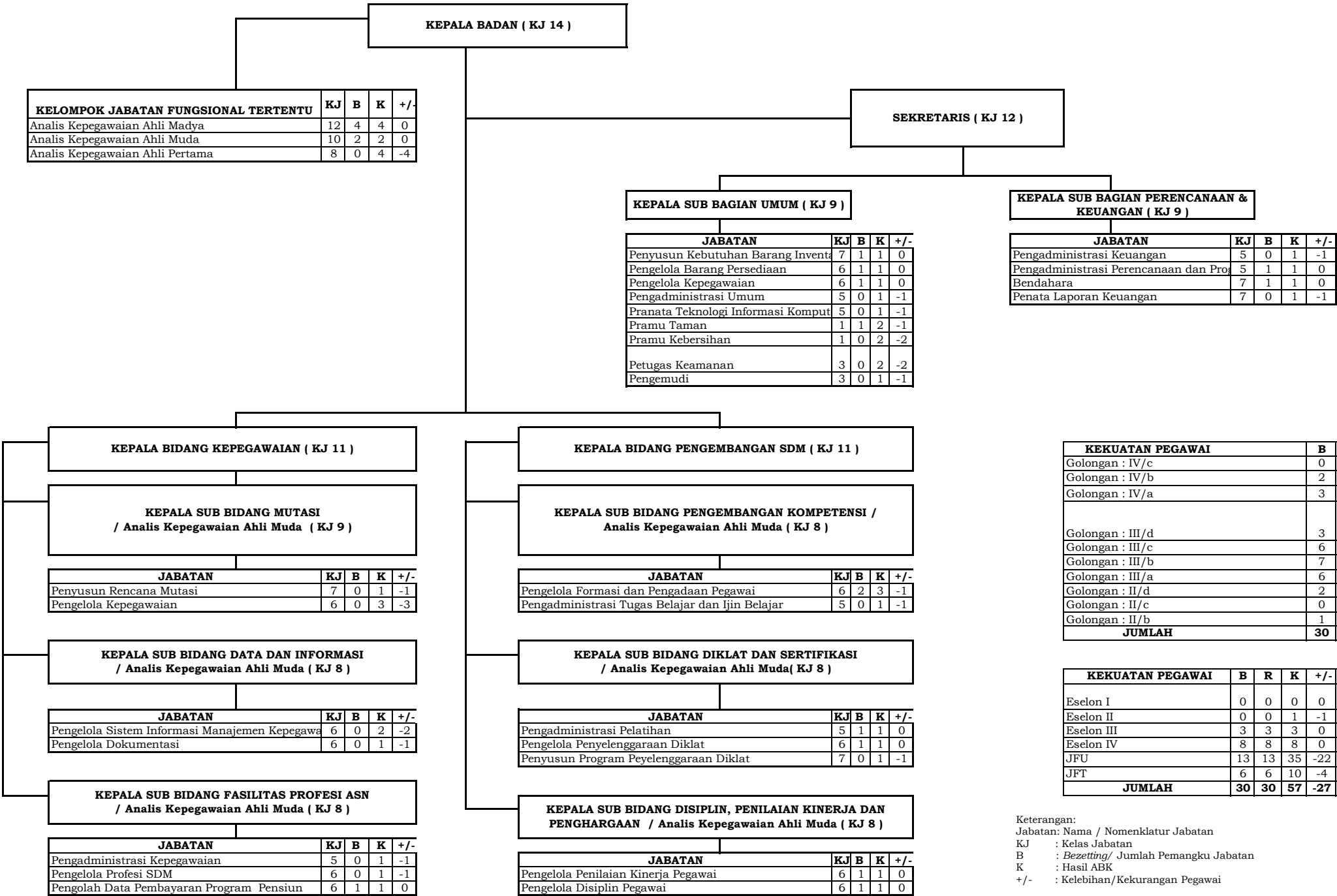



PETA JABATAN BADAN PENGELOLAAN KEUANGAN DAN ASET DAERAH KABUPATEN BARITO SELATAN TAHUN 2022

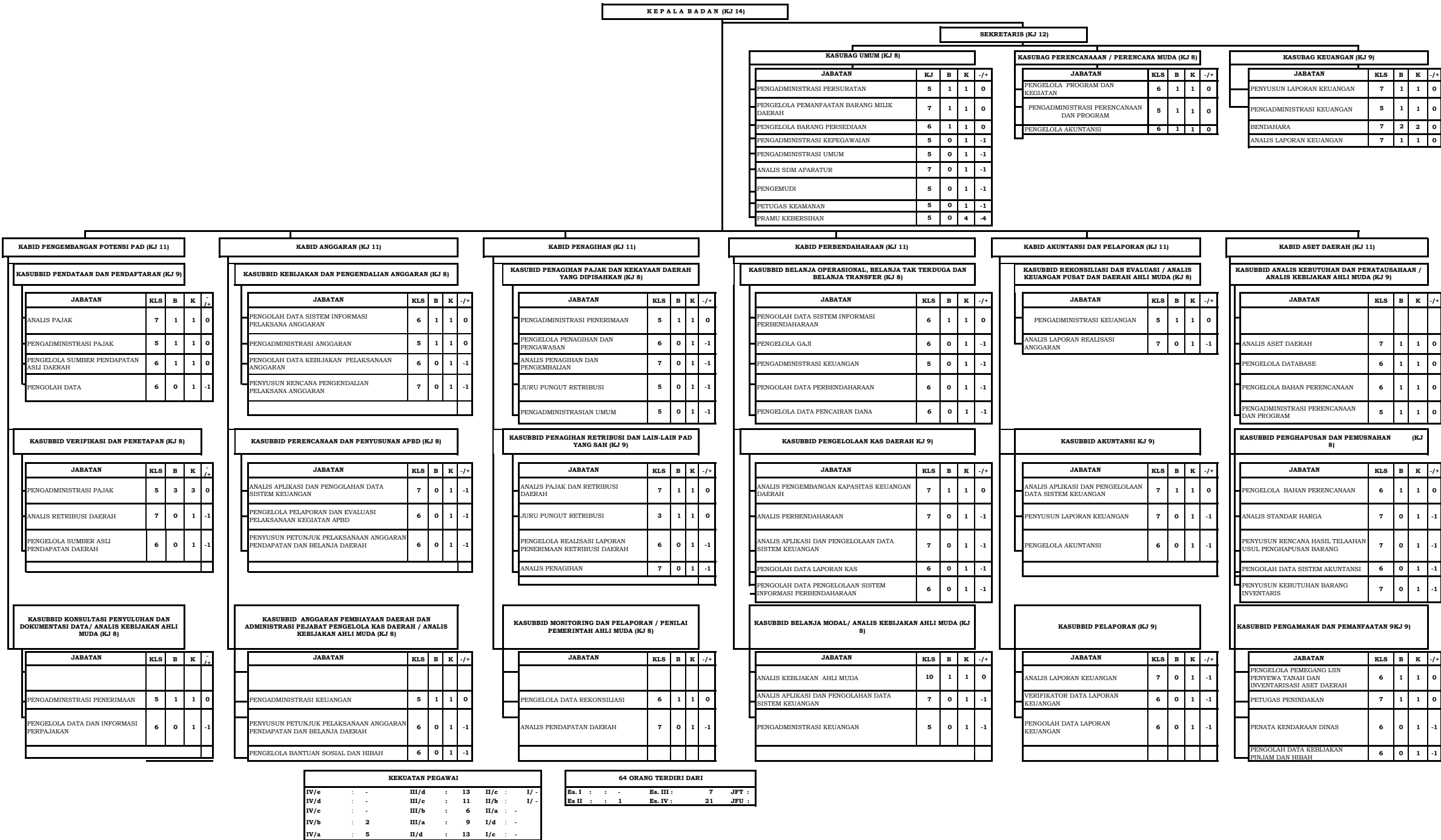

KEKUATAN PECAWAI

IV/e	:	-	III/d	:	13	II/c	:	1/-
IV/d	:	-	III/c	:	11	II/b	:	1/-
IV/c	:	-	III/b	:	6	II/a	:	-
IV/b	:	2	III/a	:	9	I/d	:	-
IV/a	:	5	II/d	:	13	I/c	:	-

64 ORANG TERDIRI DARI

Es. I	:	-	Es. III	:	7	JFT	:	
Es. II	:	1	Es. IV	:	21	JFU	:	

PETA JABATAN BADAN PERENCANAAN PEMBANGUNAN DAERAH KABUPATEN BARITO SELATAN TAHUN 2022

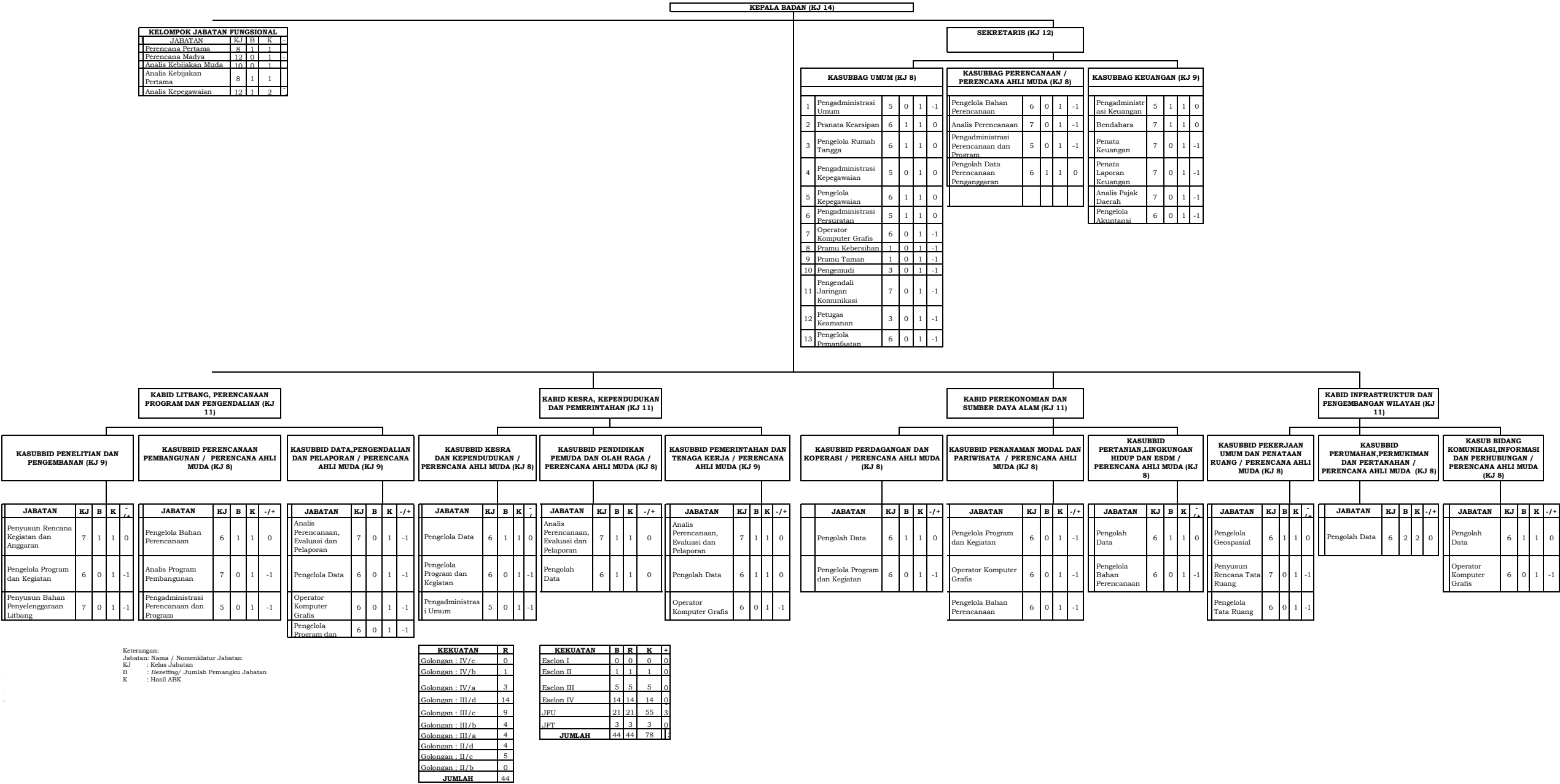

PETA JABATAN BADAN KESATUAN BANGSA DAN POLITIK KABUPATEN BARITO SELATAN TAHUN 2022

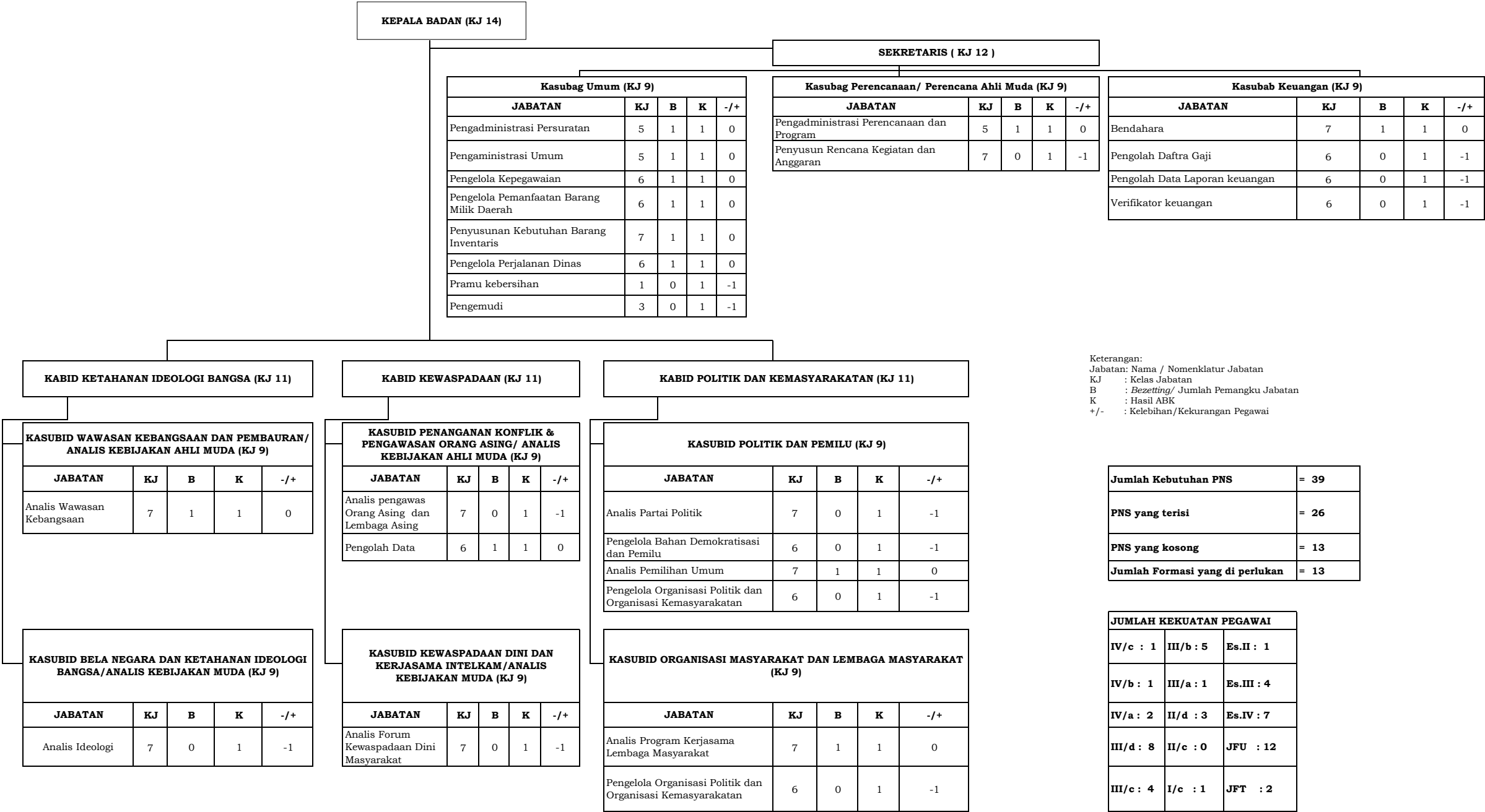

PETA JABATAN INSPEKTORAT DAERAH KABUPATEN BARITO SELATAN TAHUN 2022

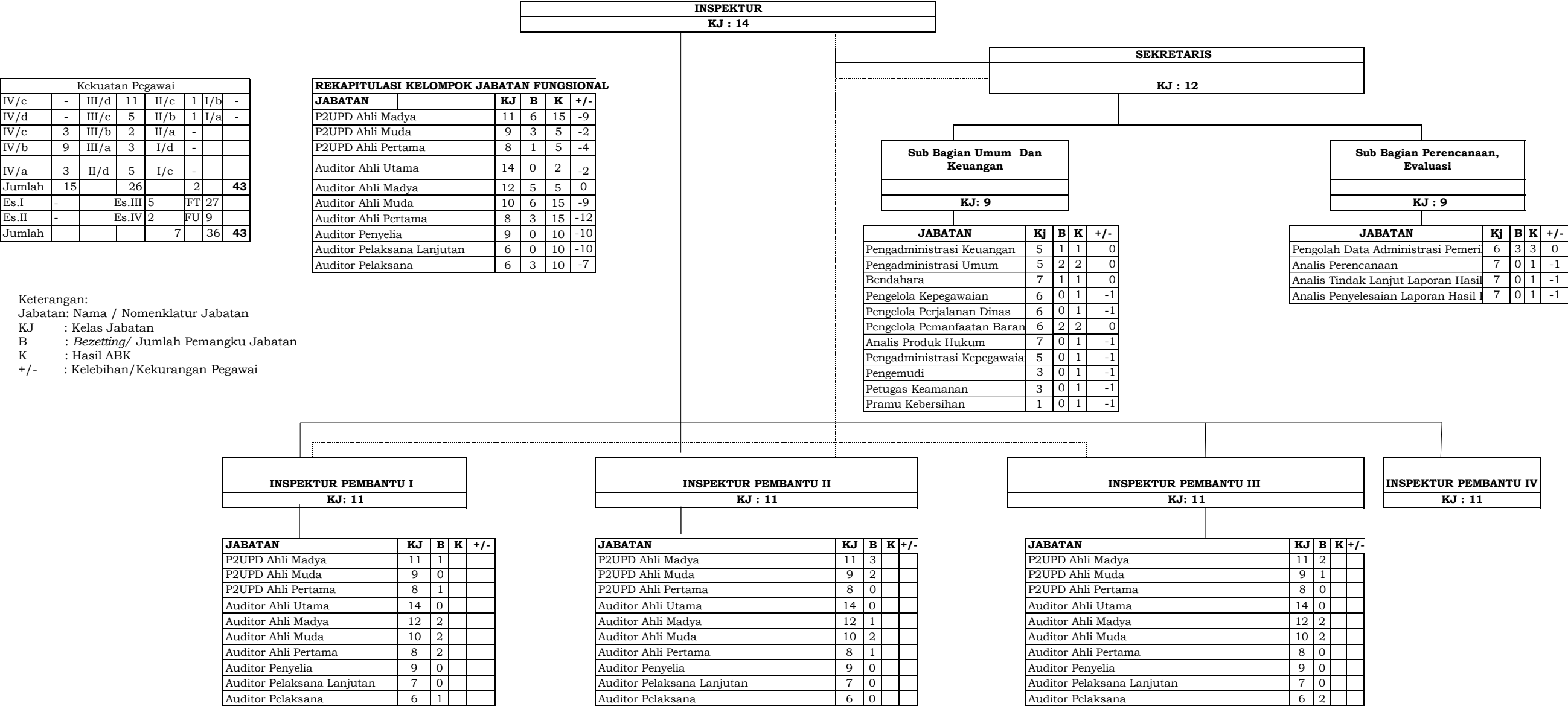

PETA JABATAN BADAN PENANGGULANGAN BENCANA DAERAH KABUPATEN BARITO SELATAN TAHUN 2022

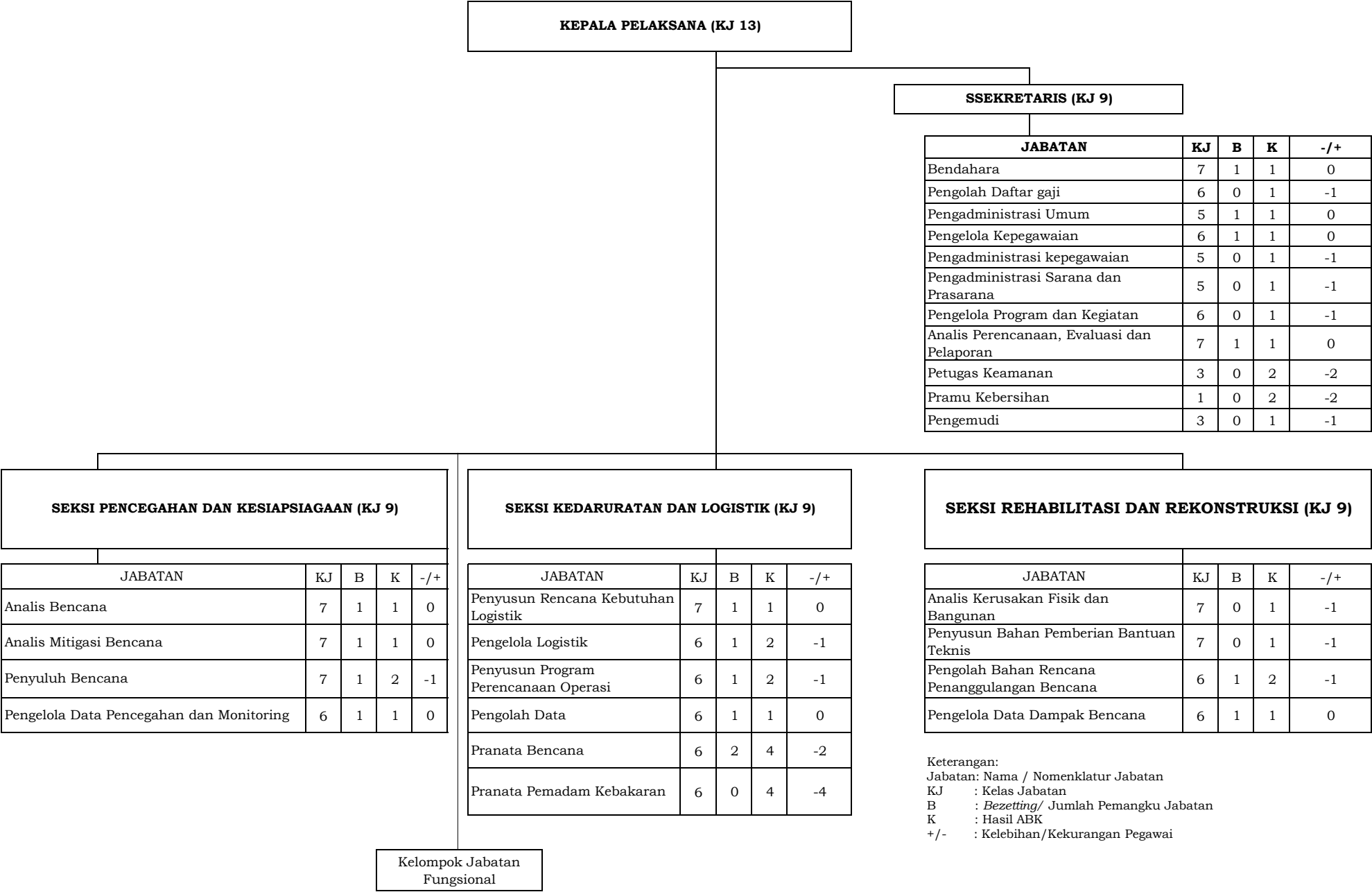

PETA JABATAN KECAMATAN DUSUN SELATAN KABUPATEN BARITO SELATAN TAHUN 2022

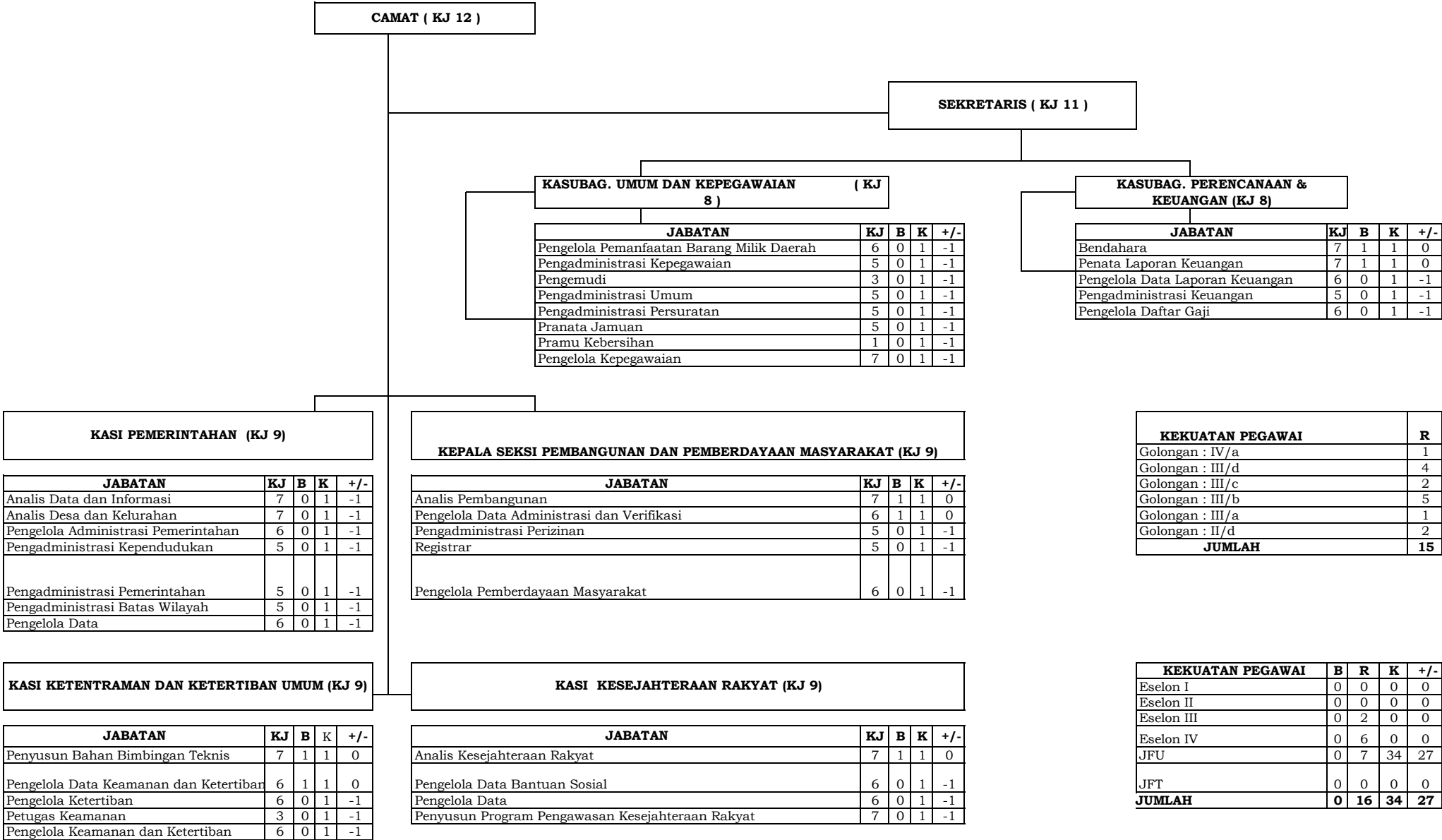

**PETA JABATAN KECAMATAN DUSUN SELATAN KABUPATEN BARITO SELATAN TAHUN 2022 (KELURAHAN BUNTOK KOTA)**

CAMAT KJ 12									
LURAH ( KJ 9)									
					SEKRETARIS ( KJ 8 )				
					JABATAN	KJ	B	K	+/-
					Pengelola Pemanfaatan Barang Milik Daerah	6	0	1	-1
					Penata Laporan Keuangan	7	0	1	-1
					Pramu Kebersihan	1	0	1	-1
					Pengadministrasi Umum	5	0	1	-1
					Pengadministrasi Persuratan	5	0	1	-1
KASI PEMERINTAHAN dan TRANTIBUM (KJ 8)					KASI PEMBANGUNAN DAN PEMBERDAYAAN MASYARAKAT (KJ 8)				
					JABATAN	KJ	B	K	+/-
					Pengadministrasi Pemerintahan	5	1	1	0
					Pengadministrasi Kependudukan	5	0	1	-1
					Pengelola Data Keamanan dan Ketertibar	6	0	1	-1
					Petugas Keamanan	3	0	1	-1
KASI KESEJAHTERAAN RAKYAT (KJ 8)									
					JABATAN	KJ	B	K	+/-
					Pengelola Data Bantuan Sosial	6	1	1	0
					Pengelola Data	6	0	1	-1

Keterangan:  
Jabatan: Nama / Nomenklatur Jabatan  
KJ : Kelas Jabatan  
B : *Bezetting*/ Jumlah Pemangku Jabatan  
K : Hasil ABK  
+/- : Kelebihan/Kekurangan Pegawai

KEKUATAN PEGAWAI	R
Golongan : III/d	1
Golongan : III/c	1
Golongan : III/b	3
Golongan : III/a	1
Golongan : II/d	1
JUMLAH	7

KEKUATAN PEGAWAI	B	R	K	+/-
Eselon I	0	0	0	0
Eselon II	0	0	0	0
Eselon III	0	0	0	0
Eselon IV	0	5	0	0
JFU	0	2	14	12
JFT	0	0	0	0
JUMLAH	0	7	14	12

PETA JABATAN KECAMATAN DUSUN SELATAN KABUPATEN BARITO SELATAN TAHUN 2022 (KELURAHAN JELAPAT)

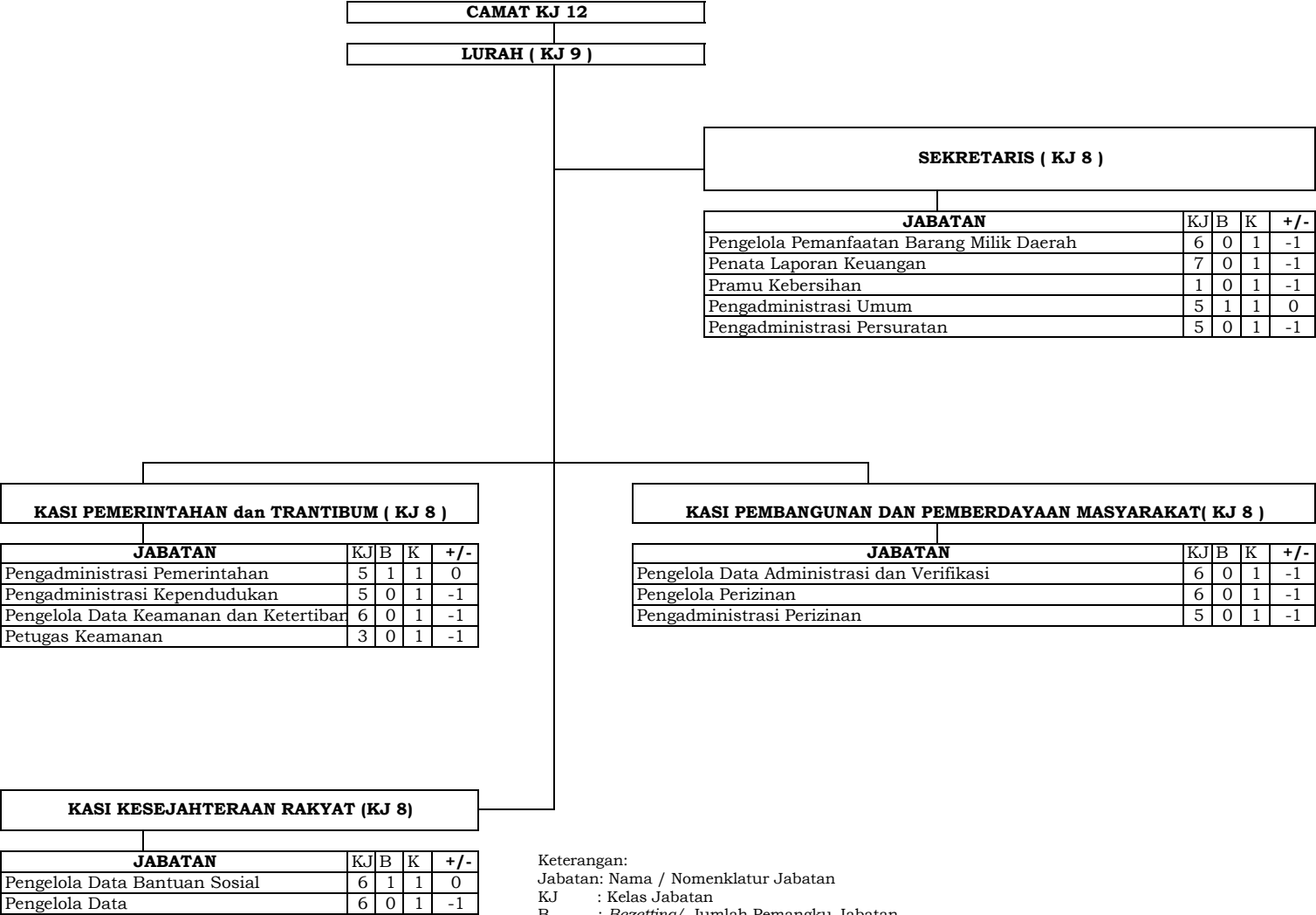

Keterangan:  
Jabatan: Nama / Nomenklatur Jabatan  
KJ : Kelas Jabatan  
B : *Bezetting*/ Jumlah Pemangku Jabatan  
K : Hasil ABK  
+/- : Kelebihan/Kekurangan Pegawai

KEKUATAN PEGAWAI	R
Golongan : III/d	2
Golongan : III/c	4
Golongan : II/c	1
Golongan : II/b	1
JUMLAH	8

KEKUATAN PEGAWAI	B	R	K	+/-
Eselon I	0	0	0	0
Eselon II	0	0	0	0
Eselon III	0	0	0	0
Eselon IV	0	5	0	0
JFU	0	3	15	11
JFT	0	0	0	0
JUMLAH	0	8	15	11



**PETA JABATAN KECAMATAN DUSUN SELATAN KABUPATEN BARITO SELATAN TAHUN 2022 (KELURAHAN HILIR SPER)**

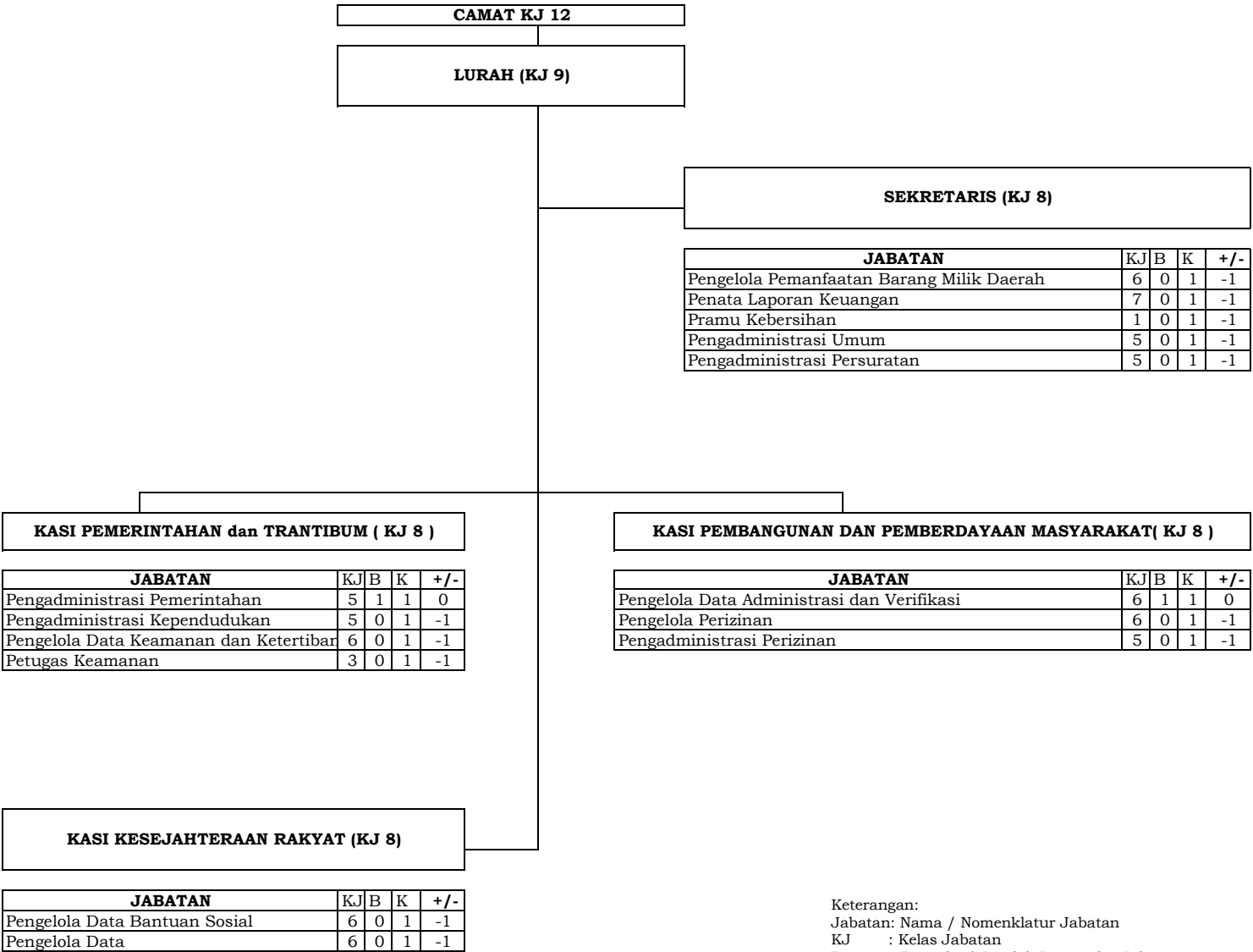

Keterangan:  
Jabatan: Nama / Nomenklatur Jabatan  
KJ : Kelas Jabatan  
B : *Bezetting*/ Jumlah Pemangku Jabatan  
K : Hasil ABK  
+/- : Kelebihan/Kekurangan Pegawai

KEKUATAN PEGAWAI	R
Golongan : III/c	3
Golongan : III/b	3
Golongan : II/b	1
JUMLAH	7

KEKUATAN PEGAWAI	B	R	K	+/-
Eselon I	0	0	0	0
Eselon II	0	0	0	0
Eselon III	0	0	0	0
Eselon IV	0	5	0	0
JFU	0	2	0	0
JFT	0	0	0	0
JUMLAH	0	7	14	12

PETA JABATAN KECAMATAN DUSUN HILIR KABUPATEN BARITO SELATAN TAHUN 2022

JUMLAH KEKUATAN PEGAWAI	
IV/e : -	II/d : 1
IV/d : -	II/c : -
IV/c : -	II/b : -
IV/b : 1	II/a : -
IV/a : -	I/d : -
III/d : 2	I/c : 1
III/c : 3	I/b : 1
III/b : 3	I/a : -
III/a : -	

Jumlah Kekuatan Pegawai		
Es. I : -	Es. III : 2	JFT : -
Es.II : -	Es.IV : 6	JFU : 3

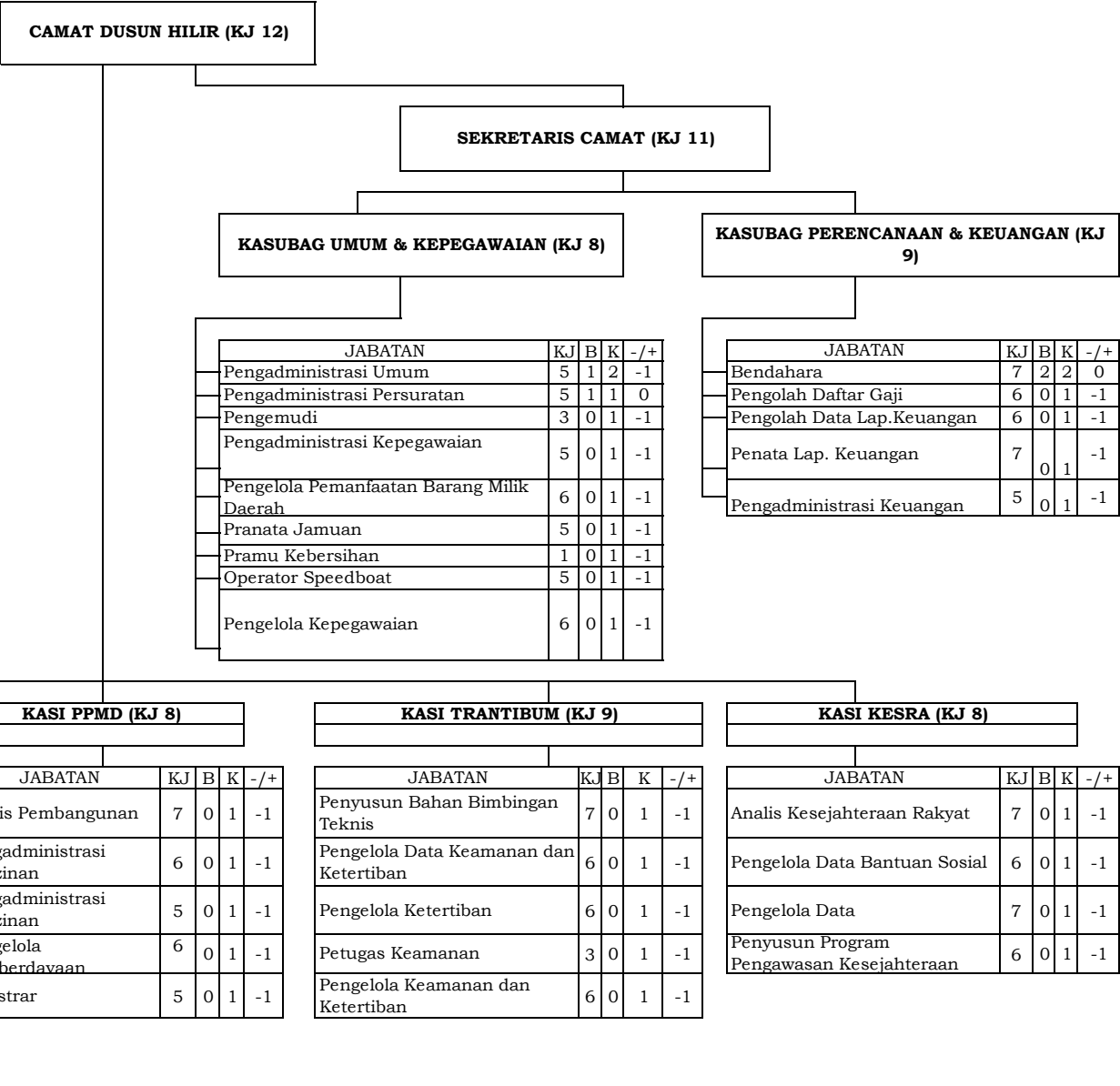

PETA JABATAN KECAMATAN DUSUN HILIR KABUPATEN BARITO SELATAN TAHUN 2022 (KELURAHAN MENGKATIP)

KEKUATAN PEGAWAI	
IV/e : -	II/d : -
IV/d : -	II/c : -
IV/c : -	II/b : -
IV/b : -	II/a : -
IV/a : -	I/d : -
III/d : -	I/c : -
III/c : 3	I/b : -
III/b : 1	I/a : -
III/a : -	

NAMA INTANSI : KELURAHAN MENGKATIP

4 Orang Terdiri Dari		
Es. I : -	Es. III : -	JFT : -
Es.II : -	Es.IV : 4	JFU : 1

- Jumlah Kebutuhan Pegawai

= 19 Orang
- Pegawai yang terisi

= 5 Orang
- Pegawai yang kosong

= 15 Orang
- Jumlah Pegawai yang diperlukan

= 15 Orang

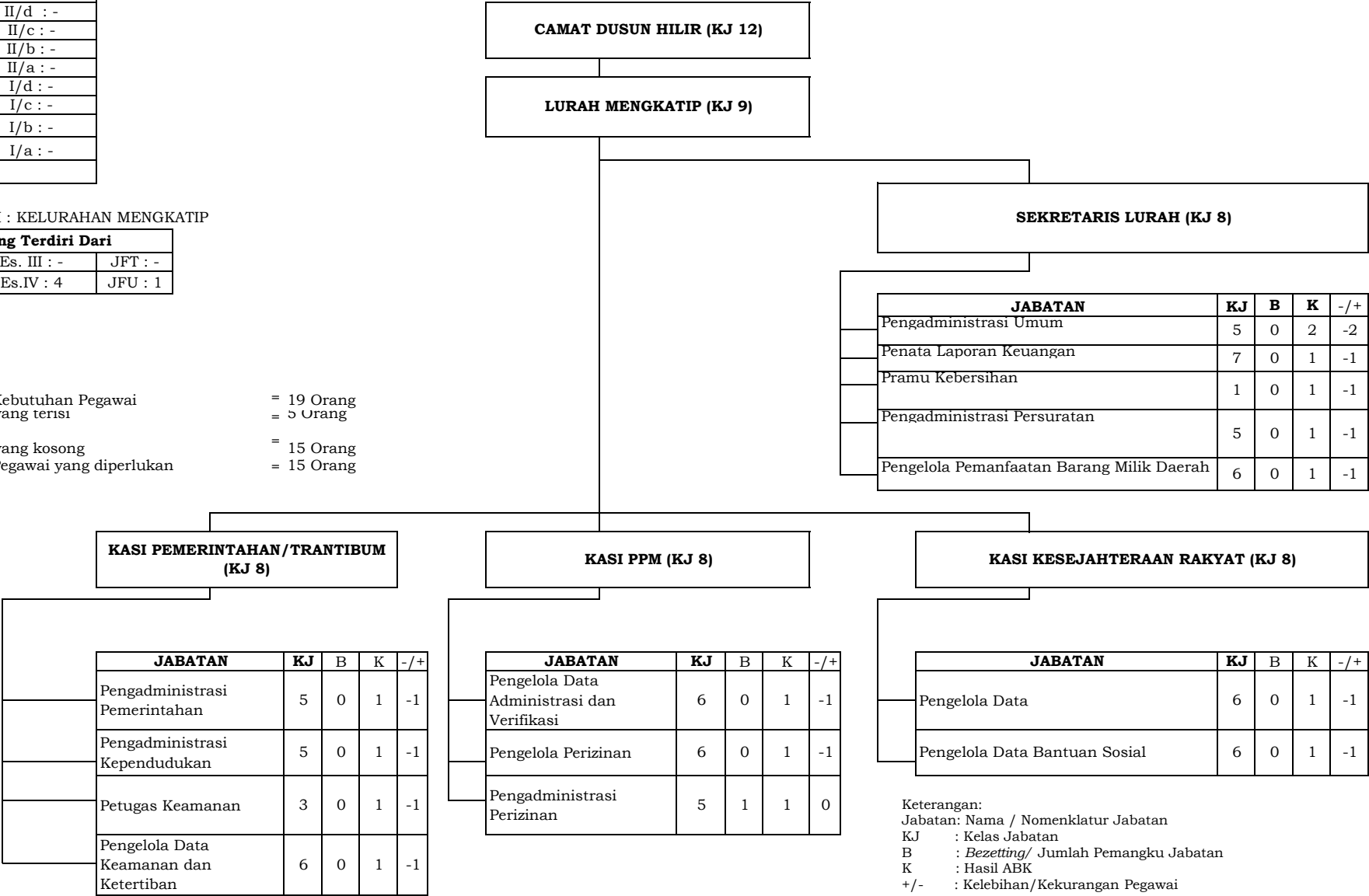

PETA JABATAN KECAMATAN DUSUN UTARA KABUPATEN BARITO SELATAN TAHUN 2022

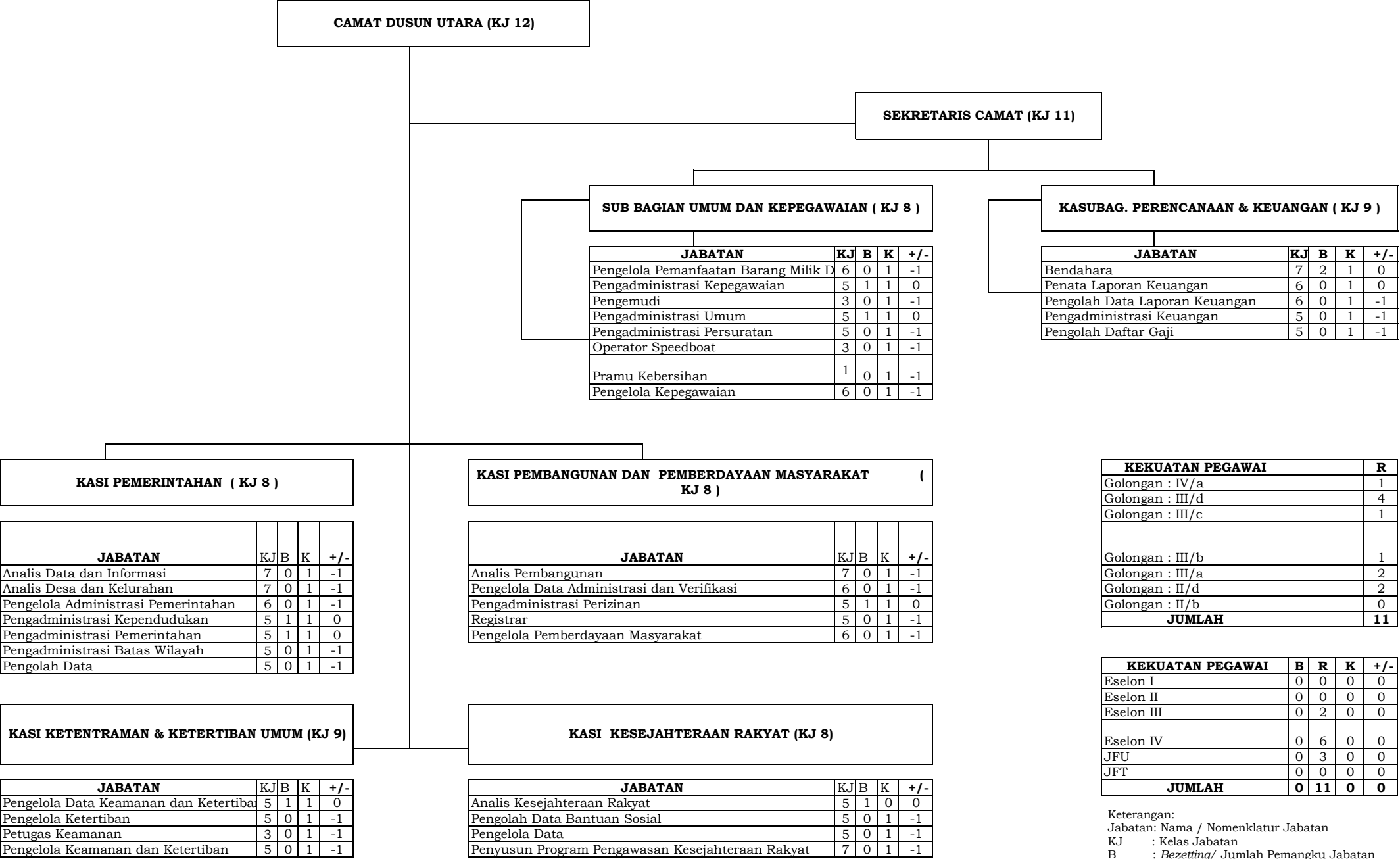

PETA JABATAN KANTOR KELURAHAN PENDANG KOTA KECAMATAN DUSUN UTARA KABUPATEN BARITO SELATAN TAHUN 2022

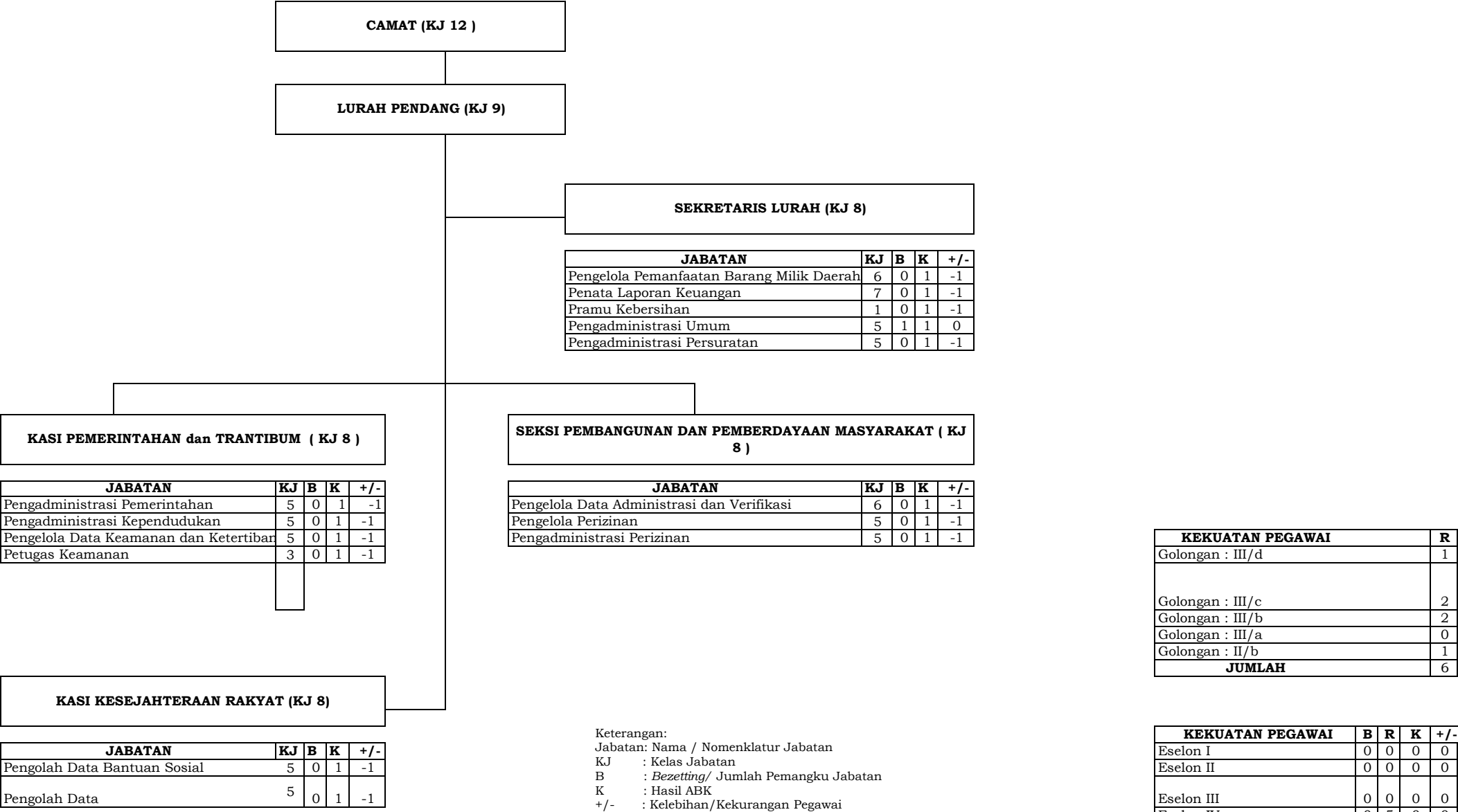

PETA JABATAN KECAMATAN GUNUNG BINTANG AWAI KABUPATEN BARITO SELATAN TAHUN 2022

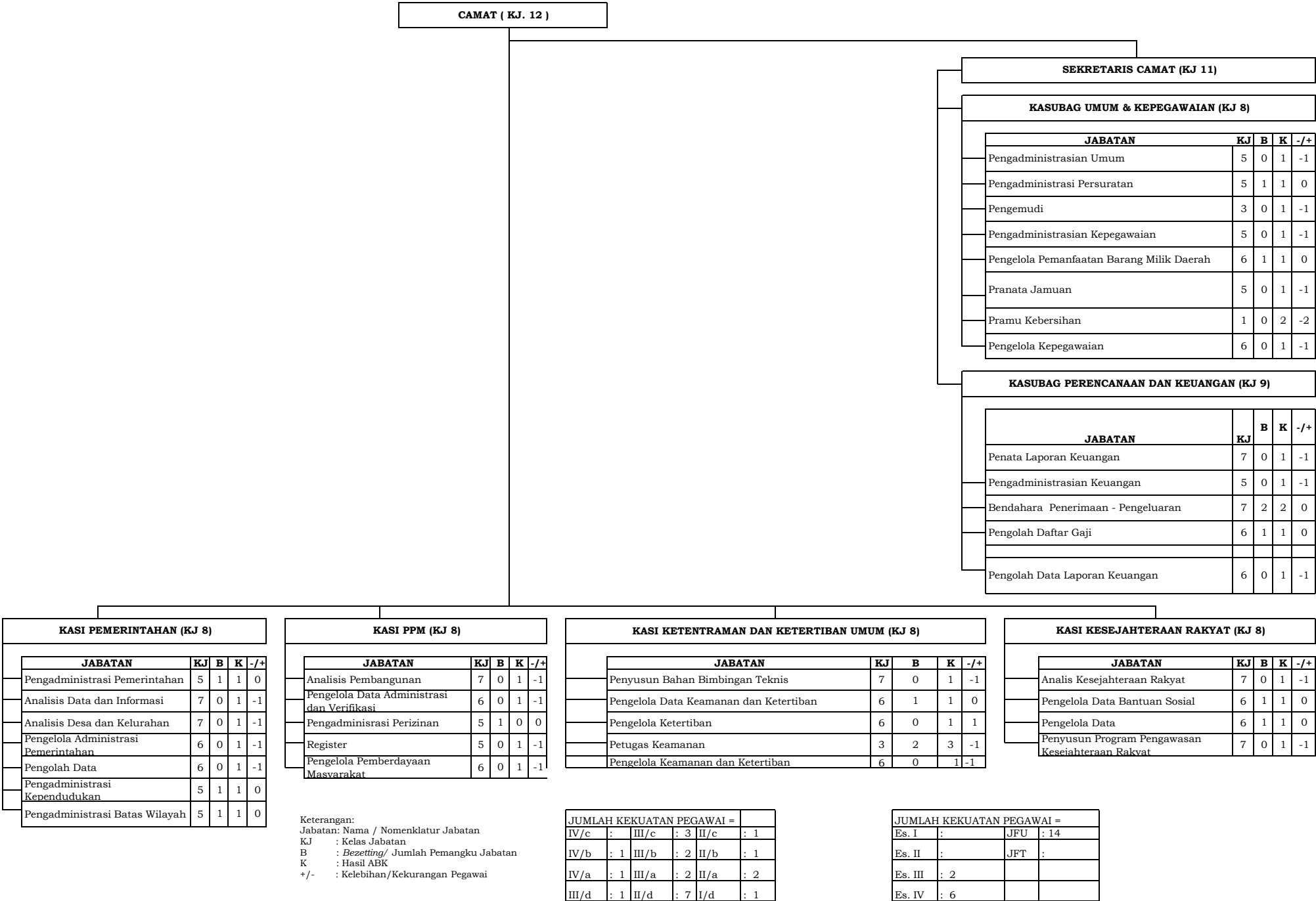

**PETA JABATAN KECAMATAN JENAMAS KABUPATEN BARITO SELATAN TAHUN 2022**

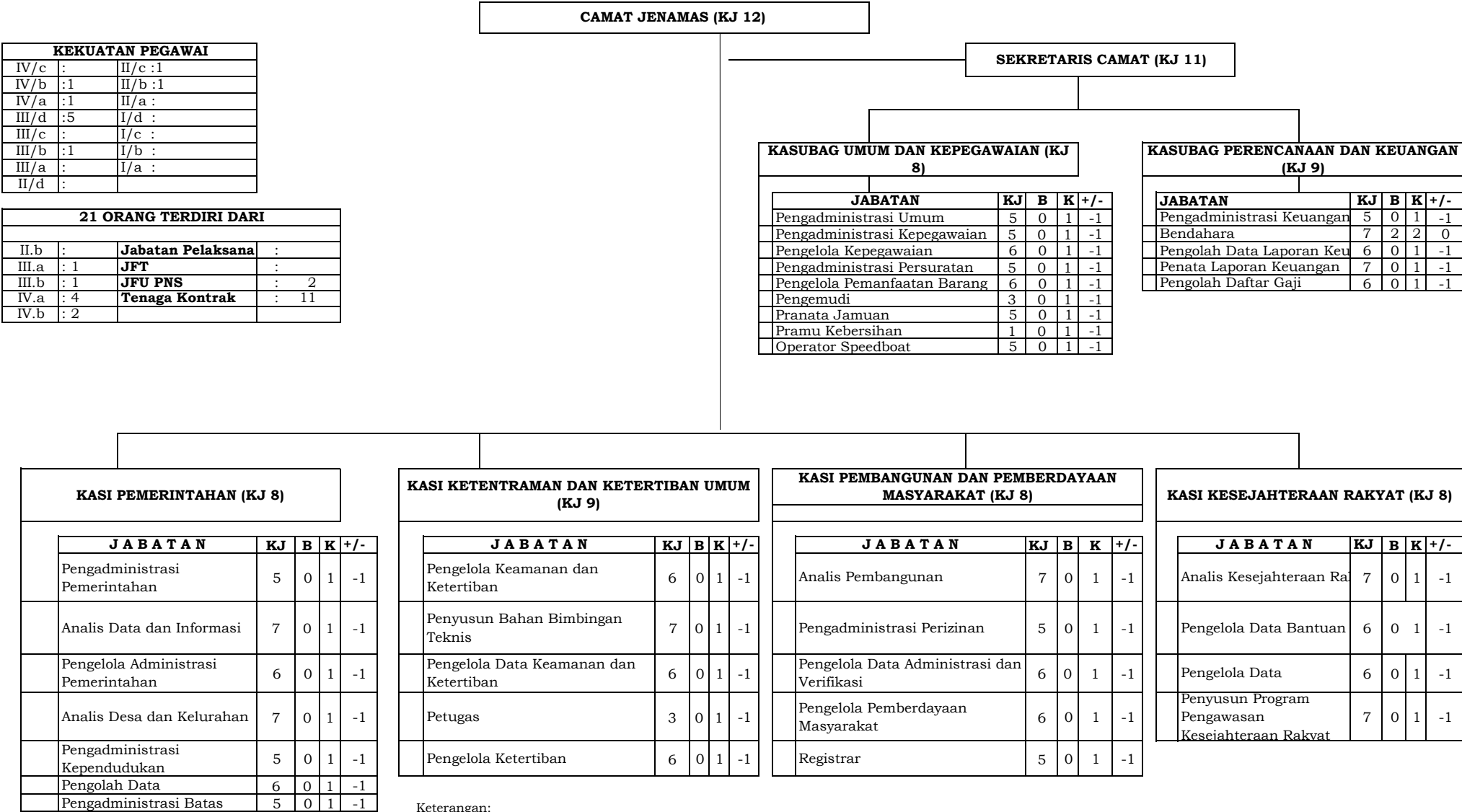

Keterangan:  
Jabatan: Nama / Nomenklatur Jabatan  
KJ : Kelas Jabatan  
B : *Bezetting*/ Jumlah Pemangku Jabatan  
K : Hasil ABK  
+/- : Kelebihan/Kekurangan Pegawai

PETA JABATAN KECAMATAN JENAMAS KABUPATEN BARITO SELATAN TAHUN 2022 (KELURAHAN RANTAU KUJANG)

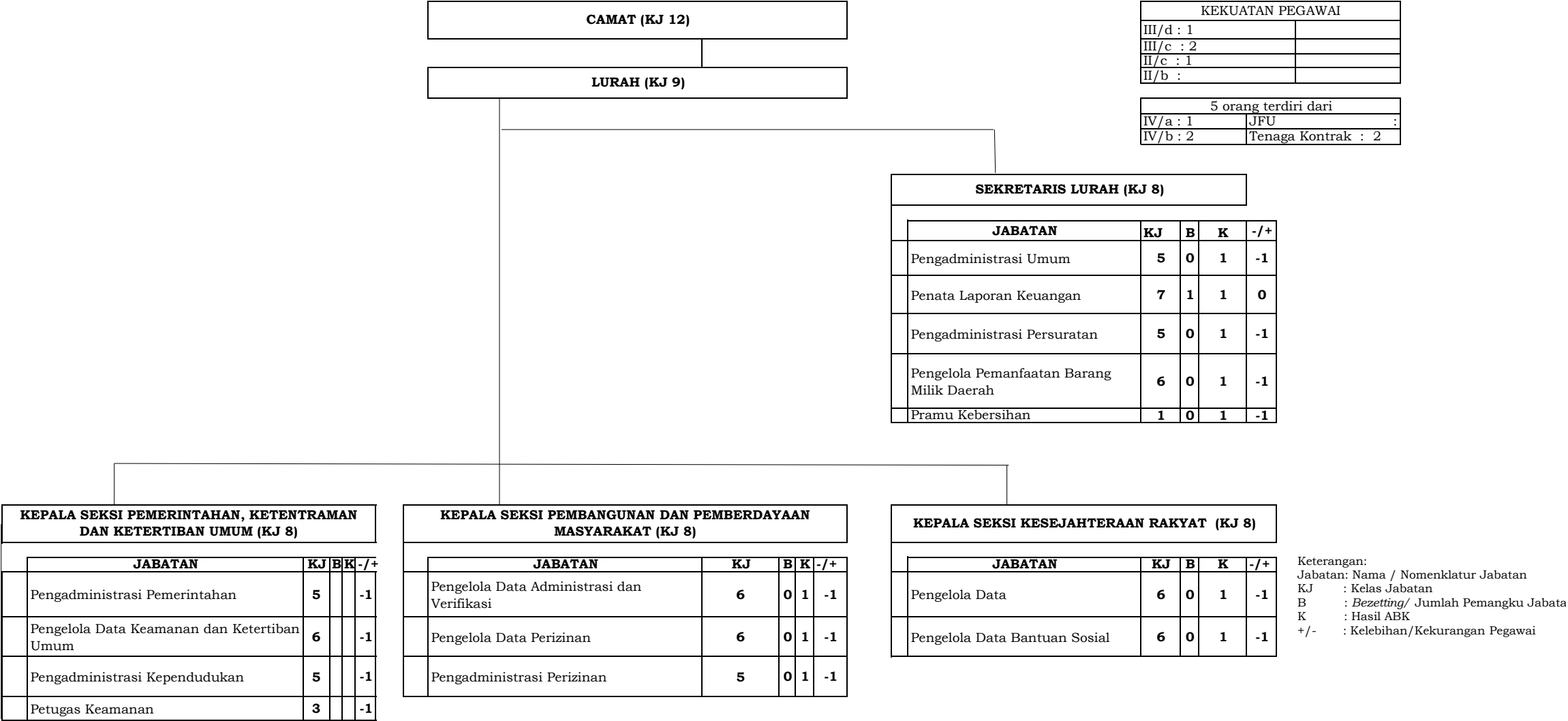



\* UNTUK KECAMATAN DAN KELURAHAN

Keterangan:  
 Jabatan: Nama / Nomenklatur Jabatan  
 KJ : Kelas Jabatan  
 B : *Bezetting*/ Jumlah Pemangku Jabatan  
 K : Hasil ABK  
 +/- : Kelebihan/Kekurangan Pegawai

[illegible]

PETA JABATAN KECAMATAN KARAU KUALA KABUPATEN BARITO SELATAN TAHUN 2022 (KELURAHAN BANGKUANG)

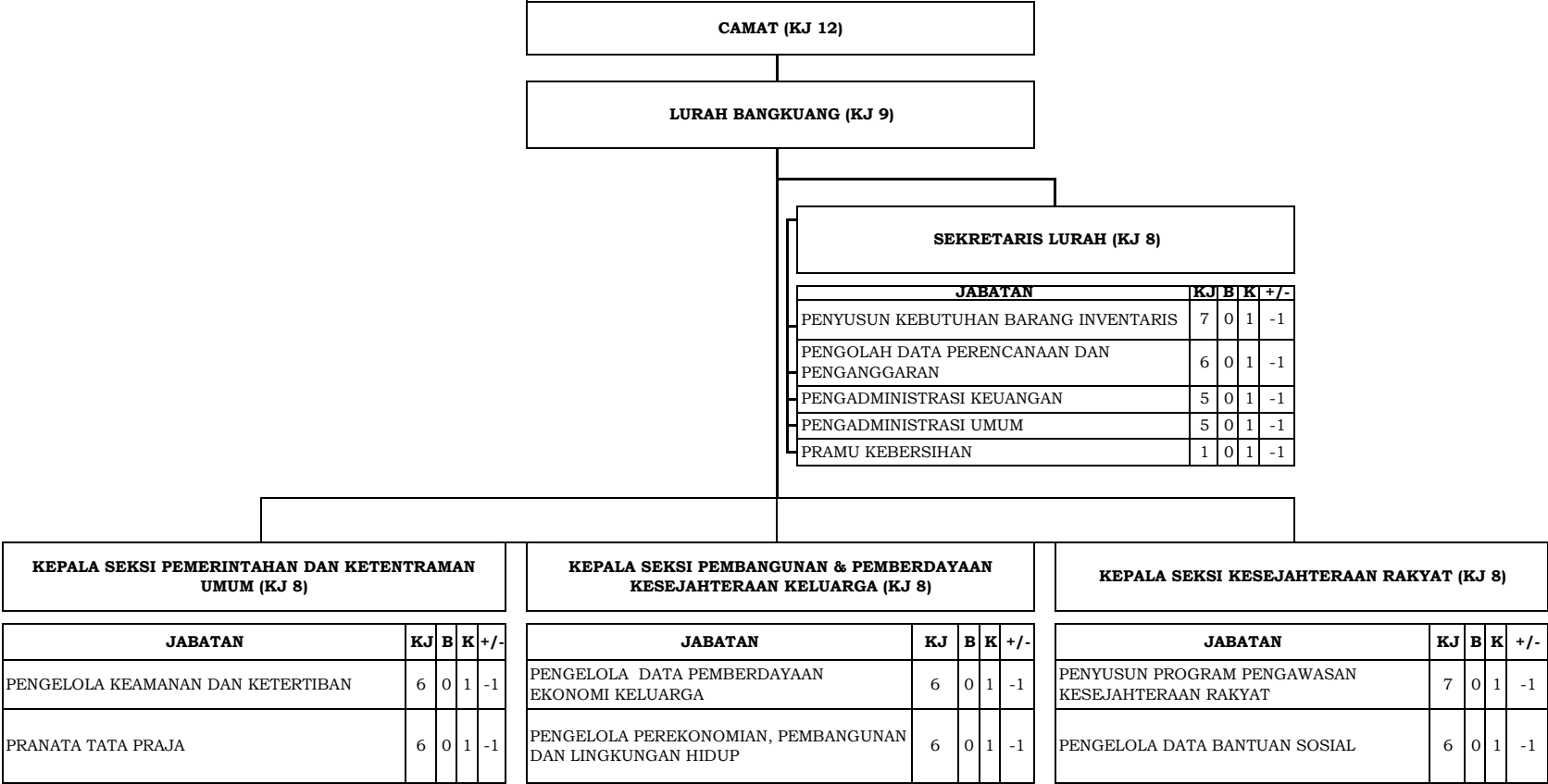



PETA JABATAN DINAS KESEHATAN KABUPATEN BARITO SELATAN TAHUN 2022 (RSUD JARAGA SASAMEH)

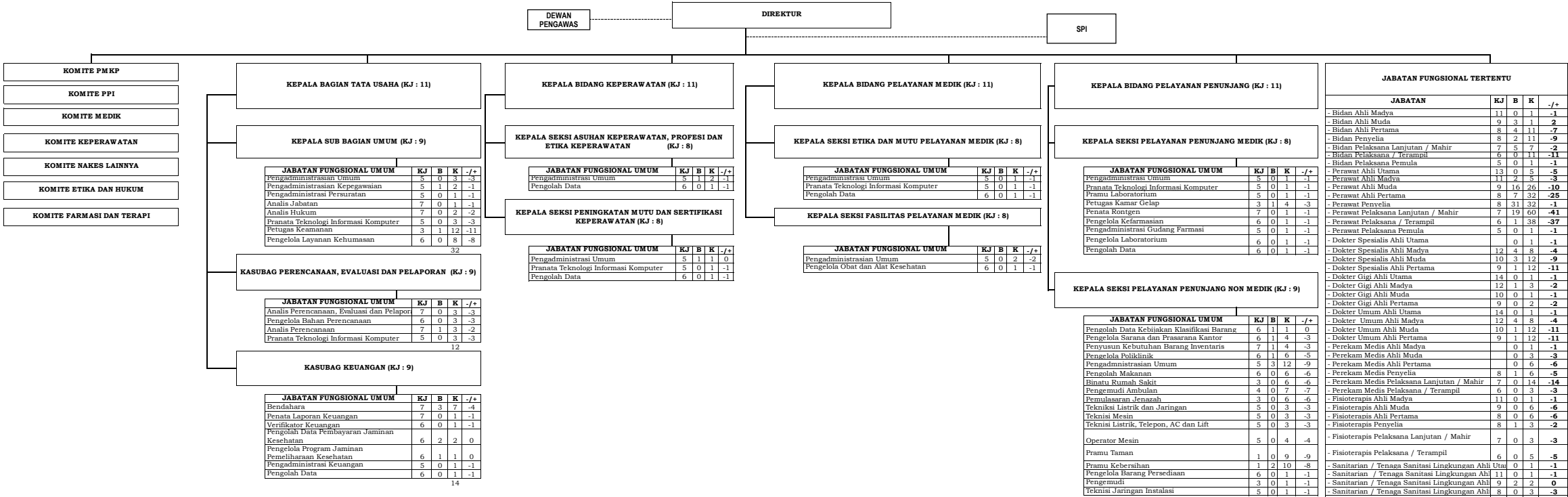

JUMLAH KEKUATAN PEGAWAI = ...				JUMLAH KEKUATAN PEGAWAI = ...			
IV/c : 1	III/c : 47	II/c : 4		Es I		.....	JFU 21
IV/b : 1	III/b : 42	I/b : 2		Es II		.....	JPT 137
IV/a : 13	III/a : 14	II/a : .....		Es III			4
III/d : 46	II/d : 4	I/d : .....		Es IV			9

Keterangan:  
Jabatan: Nama / Nomenklatur Jabatan  
KJ : Kelas Jabatan  
B : Besetting/ Jumlah Pemangku Jabatan  
K : Hasil ASK  
+/- : Kelebihan/Kekurangan Pegawai

JABATAN	KJ	B	K	-/+
-Bidan Ahli Madya	11	0	1	-1
-Bidan Ahli Muda	9	3	1	-2
-Bidan Ahli Pertama	8	4	11	-7
-Bidan Penyelia	8	2	11	-9
-Bidan Pelaksana Lanjutan / Mahir	7	5	7	-2
-Bidan Pelaksana / Terampil	6	0	11	-11
-Bidan Pelaksana Pemula	5	0	1	-1
-Perawat Ahli Utama	13	0	5	-5
-Perawat Ahli Madya	11	2	5	-3
-Perawat Ahli Muda	9	16	26	-10
-Perawat Ahli Pertama	8	7	32	-25
-Perawat Penyelia	8	31	32	-1
-Perawat Pelaksana Lanjutan / Mahir	7	19	60	-41
-Perawat Pelaksana / Terampil	6	1	38	-37
-Perawat Pelaksana Pemula	5	0	1	-1
-Dokter Spesialis Ahli Utama	0	1		
-Dokter Spesialis Ahli Madya	12	4	8	-4
-Dokter Spesialis Ahli Muda	10	3	12	-9
-Dokter Spesialis Ahli Pertama	9	1	12	-11
-Dokter Gigi Ahli Utama	14	0	1	-1
-Dokter Gigi Ahli Madya	12	1	3	-2
-Dokter Gigi Ahli Muda	10	0	1	-1
-Dokter Gigi Ahli Pertama	9	0	2	-2
-Dokter Umum Ahli Utama	14	0	1	-1
-Dokter Umum Ahli Madya	12	4	8	-4
-Dokter Umum Ahli Muda	10	1	12	-11
-Dokter Umum Ahli Pertama	9	1	12	-11
-Dokter Umum Ahli Muda	0	1		
-Dokter Umum Ahli Pertama	0	3		
-Dokter Umum Ahli Muda	0	3		
-Dokter Umum Ahli Pertama	0	6		
-Dokter Umum Ahli Muda	8	1	6	-5
-Dokter Umum Ahli Pertama	7	0	14	-14
-Dokter Umum Ahli Muda	6	0	3	-3
-Dokter Umum Ahli Pertama	11	0	1	-1
-Dokter Umum Ahli Muda	9	0	6	-6
-Dokter Umum Ahli Pertama	8	0	6	-6
-Dokter Umum Ahli Muda	8	1	3	-2
-Dokter Umum Ahli Pertama	7	0	3	-3
-Dokter Umum Ahli Muda	6	0	5	-5
-Dokter Umum Ahli Pertama	6	0	5	-5
-Dokter Umum Ahli Muda	8	2	3	-1
-Dokter Umum Ahli Pertama	7	0	3	-3
-Dokter Umum Ahli Muda	6	0	5	-5
-Dokter Umum Ahli Pertama	11	0	1	-1
-Dokter Umum Ahli Muda	9	2	2	0
-Dokter Umum Ahli Pertama	8	0	3	-3
-Dokter Umum Ahli Muda	8	0	4	-4
-Dokter Umum Ahli Pertama	7	1	4	-3
-Dokter Umum Ahli Muda	6	0	1	-1
-Dokter Umum Ahli Pertama	11	0	2	-2
-Dokter Umum Ahli Muda	9	0	6	-6
-Dokter Umum Ahli Pertama	8	0	10	-10
-Dokter Umum Ahli Muda	0	1		
-Dokter Umum Ahli Pertama	0	5		
-Dokter Umum Ahli Muda	0	5		
-Dokter Umum Ahli Pertama	8	2	3	-1
-Dokter Umum Ahli Muda	7	0	3	-3
-Dokter Umum Ahli Pertama	6	0	5	-5
-Dokter Umum Ahli Muda	11	0	1	-1
-Dokter Umum Ahli Pertama	9	2	2	0
-Dokter Umum Ahli Muda	8	0	2	-2
-Dokter Umum Ahli Pertama	8	0	2	-2
-Dokter Umum Ahli Muda	8	4	4	0
-Dokter Umum Ahli Pertama	7	3	10	-7
-Dokter Umum Ahli Muda	6	0	1	-1
-Dokter Umum Ahli Pertama	6	0	1	-1
-Dokter Umum Ahli Muda	11	0	5	-5
-Dokter Umum Ahli Pertama	13	0	1	-1
-Dokter Umum Ahli Muda	11	0	5	-5
-Dokter Umum Ahli Pertama	9	0	2	-2
-Dokter Umum Ahli Muda	8	0	7	-7
-Dokter Umum Ahli Pertama	11	1	3	-2
-Dokter Umum Ahli Muda	9	1	5	-4
-Dokter Umum Ahli Pertama	8	0	3	-3
-Dokter Umum Ahli Muda	8	2	5	-3
-Dokter Umum Ahli Pertama	7	2	7	-5
-Dokter Umum Ahli Muda	6	0	7	-7
-Dokter Umum Ahli Pertama	8	0	1	-1
-Dokter Umum Ahli Muda	7	1	1	0
-Dokter Umum Ahli Pertama	6	1	1	0
-Dokter Umum Ahli Muda	8	0	5	-5
-Dokter Umum Ahli Pertama	7	2	5	-3
-Dokter Umum Ahli Muda	6	0	5	-5
-Dokter Umum Ahli Pertama	5	0	20	-20
-Dokter Umum Ahli Muda	8	2	4	-2
-Dokter Umum Ahli Pertama	7	2	2	0
-Dokter Umum Ahli Muda	6	0	1	-1
-Dokter Umum Ahli Pertama	6	0	1	-1
-Dokter Umum Ahli Muda	0	1		
-Dokter Umum Ahli Pertama	0	1		
-Dokter Umum Ahli Muda	0	1		
-Dokter Umum Ahli Pertama	0	1		
-Dokter Umum Ahli Muda	8	1	3	-2
-Dokter Umum Ahli Pertama	7	0	3	-3
-Dokter Umum Ahli Muda	6	0	5	-5
-Dokter Umum Ahli Pertama	9	1	1	0

<b><u>7 Orang Terdiri Dari</u></b>			
Es. III	: 0	JFU	: 0
Es.IV	: 2	JFT	: 5

Keterangan:

Jabatan:	Nama / Nomenklatur Jabatan
KJ	: Kelas Jabatan
B	: <i>Bezetting</i> / Jumlah Pemangku Jabatan
K	: Hasil ABK
+/-	: Kelebihan/Kekurangan Pegawai



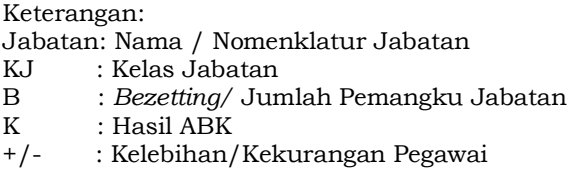

PETA JABATAN DINAS KESEHATAN KABUPATEN BARITO SELATAN TAHUN 2022  
(UPTD PUSKESMAS BARU)

Kepala UPTD Puskesmas Baru (KJ= 11)					
	Jabatan Fungsional Tertentu ( JFT ) PNS	KJ	B	K	+/-
1	Dokter Pertama	9	1	2	-1
2	Dokter Muda	10	0	1	-1
3	Dokter Madya	12	0	1	-1
4	Dokter Gigi Pertama	9	0	1	-1
5	Dokter Gigi Muda	10	0	1	-1
6	Dokter Gigi Madya	12	0	1	-1
7	Perawat Terampil	6	1	3	-2
8	Perawat Mahir	7	3	5	-2
9	Perawat Penyelia	8	2	3	-1
10	Perawat Pertama	8	0	1	-1
11	Perawat Muda	9	0	1	-1
12	Perawat Madya	11	1	1	0
13	Terapis Gigi dan Mulut/Perawat Gigi Terampil	6	2	2	0
14	Terapis Gigi dan Mulut/ Perawat Gigi Mahir	7	1	2	-1
15	Terapis Gigi dan Mulut/ Perawat Gigi Penyelia	8	0	1	-1
16	Terapis Gigi dan Mulut Pertama/Perawat Gigi Pertama		0	1	-1
17	Terapis Gigi dan Mulut Pertama/Perawat Gigi Muda		0	1	-1
18	Terapis Gigi dan Mulut Pertama/Perawat Gigi Madya		0	1	-1
19	Bidan Terampil	6	4	6	-2
20	Bidan Mahir	7	1	2	-1
21	Bidan Penyelia	8	0	1	-1
22	Bidan Pertama	8	0	1	-1
23	Bidan Muda	9	0	1	-1
24	Bidan Madya	11	0	1	-1
25	Apoteker Pertama	8	1	1	0
26	Apoteker Muda	9	0	1	-1
27	Apoteker Madya	11	0	1	-1
28	Asisten Apoteker Terampil	6	1	1	0
29	Asisten Apoteker Mahir	7	1	1	0
30	Asisten Apoteker Penyelia	8	1	1	0
31	Pranata Laboratorium Kesehatan Terampil	6	1	1	0
32	Pranata Laboratorium Kesehatan Mahir	7	0	1	-1
33	Pranata Laboratorium Kesehatan Penyelia	8	0	1	-1
34	Nutrisionis Terampil	6	1	2	-1
35	Nutrisionis Mahir	7	1	2	-1
36	Nutrisionis Penyelia	8	1	2	-1
37	Nutrisionis Pertama	8	0	1	-1
38	Nutrisionis Muda	9	0	1	-1
39	Nutrisionis Madya	11	0	1	-1
40	Tenaga Sanitasi Lingkungan Terampil/ Sanitarian Terampil	6	1	2	-1
41	Tenaga Sanitasi Lingkungan Mahir/ Sanitarian Mahir	7	0	1	-1
42	Tenaga Sanitasi Lingkungan Penyelia/ Sanitarian Penyelia	8	0	1	-1
43	Tenaga Sanitasi Lingkungan Pertama/ Sanitarian Pertama	8	0	1	-1
44	Tenaga Sanitasi Lingkungan Muda/ Sanitarian Muda	9	0	1	-1
45	Tenaga Sanitasi Lingkungan Madya/ Sanitarian Madya	11	0	1	-1
46	Tenaga Promosi Kesehatan dan Ilmu Perilaku Pertama/ Penyuluh Kesehatan Masyarakat Pertama	8	1	2	-1
47	Tenaga Promosi Kesehatan dan Ilmu Perilaku Muda/ Penyuluh Kesehatan Masyarakat Muda	9	0	1	-1
48	Tenaga Promosi Kesehatan dan Ilmu Perilaku Madya/ Penyuluh Kesehatan Masyarakat Madya	11	0	1	-1
49	Perekam Medis Terampil	6	0	1	-1
50	Perekam Medis Mahir	7	0	1	-1
51	Perekam Medis Penyelia	8	0	1	-1

Kepala Sub Bagian Tata Usaha (KJ=8)					
	Jabatan Fungsional Umum ( JFU )	KJ	B	K	+/-
1	Pengadministrasi Keuangan	5	0	3	-3
2	Penata Laporan Keuangan	7	0	1	-1
3	Pengelola Obat dan Alat-Alat Kesehatan	6	0	1	-1
4	Pengadministrasi Umum	5	2	2	0

KEKUATAN PEGAWAI					
IV/c	:		II/c	:	7
IV/b	:		II/b	:	
IV/a	:	1	II/a	:	
III/d	:	2	I/d	:	
III/c	:	3	I/c	:	
III/b	:	9	I/b	:	
III/a	:	3	I/a	:	
II/d	:	4			

29 ORANG TERDIRI DARI					
Ess II.b	:	-	JFT	:	26
Ess III.a	:	-	Pelaksana	:	2
Ess III.b	:	-	Struktural	:	1
Ess IV.a	:	1	Jumlah	:	29
Ess IV.b	:	1	- Dokter 2 org		
			- Bidan 9 org		
			- perawat 8 orang		
			- Lab,Gizi,Promkes Kesling,Administrasi 10 orang		

Keterangan:  
Jabatan: Nama / Nomenklatur Jabatan  
KJ : Kelas Jabatan  
B : *Bezetting*/ Jumlah Pemangku Jabatan  
K : Hasil ABK  
+/- : Kelebihan/Kekurangan Pegawai

PETA JABATAN DINAS KESEHATAN  
KABUPATEN BARITO SELATAN TAHUN 2022  
(UPTD PUSKESMAS PATAS KEC. GUNUNG BINTANG AWAI)

KEPALA PUSKESMAS  
(Kelas=10)

KEPALA SUB BAGIAN TATA USAHA  
(Kelas =8)

JABATAN FUNGSIONAL UMUM (JFU)

Jabatan Fungsional Tertentu (JFT)	KJ	B	K	+/-
1. Dokter Ahli Pertama	9	1	3	-2
2. Dokter Ahli Muda	10	1	2	-1
3. Dokter Ahli Madya	12	0	1	-1
4. Dokter Gigi Ahli Pertama	9	0	2	-2
5. Dokter Gigi Ahli Muda	10	1	1	0
6. Dokter Gigi Ahli Madya	12	0	1	-1
7. Perawat Ahli Pertama	8	0	7	-7
8. Perawat Ahli Muda	9	2	5	-3
9. Perawat Ahli Madya	11	0	1	-1
10. Perawat Terampil	6	0	8	-8
11. Perawat Mahir / Pelaksana Lanjutan	7	8	12	-4
12. Perawat Penyelia	8	3	6	-3
13. Bidan Ahli Pertama	8	0	3	-3
14. Bidan Ahli Muda	9	0	1	-1
15. Bidan Ahli Madya	11	0	1	-1
16. Bidan Terampil	6	3	15	-12
17. Bidan Mahir / Pelaksana Lanjutan	7	2	7	-5
18. Bidan Penyelia	8	2	4	-2
19. Terapis Gigi dan Mulut/Perawat Gigi Ahli Pertama		0	1	-1
20. Terapis Gigi dan Mulut/Perawat Gigi Ahli Muda		0	1	-1
21. Terapis Gigi dan Mulut/Perawat Gigi Ahli Madya		0	1	-1
22. Terapis Gigi dan Mulut/Perawat Gigi Terampil	6	0	1	-1
23. Terapis Gigi dan Mulut/Perawat Gigi Mahir / Pelaksana Lanjutan	7	0	3	-3
24. Perawat Gigi Penyelia	8	1	3	-2
25. Apoteker Ahli Pertama	8	1	1	0
26. Apoteker Ahli Muda	9	0	1	-1
27. Apoteker Ahli Madya	11	0	1	-1
28. Asisten Apoteker Terampil	6	0	1	-1
29. Asisten Apoteker Mahir / Pelaksana Lanj	7	0	1	-1
30. Asisten Apoteker Penyelia	8	0	1	-1
31. Nutrisionis Ahli Pertama	8	0	1	-1
32. Nutrisionis Ahli Muda	9	0	3	-3
33. Nutrisionis Ahli Madya	11	0	3	-3
34. Nutrisionis Terampil	6	0	1	-1
35. Nutrisionis Mahir / Pelaksana Lanjutan	7	1	1	-1
36. Nutrisionis Penyelia	8	0	1	-1
37. Tanaga Sanitasi Lingk./Sanitarian Ahli Pertama	8	0	1	-1
38. Tanaga Sanitasi Lingk./Sanitarian Ahli Muda	9	0	1	-1
39. Tanaga Sanitasi Lingk./ Sanitarian Ahli Madya	11	0	1	-1
40. Tanaga Sanitasi Lingk./Sanitarian Terampil	6	0	1	-1
41. Tanaga Sanitasi Lingk./Sanitarian Mahir / Pelaksana Lanjutan	7	0	2	-2
42. Tanaga Sanitasi Lingk./Sanitarian Penyelia	8	0	1	-1
43. Perekam Medis Terampil	6	0	1	-1
44. Perekam Medis Mahir / Pelaksana Lanj	7	0	2	-2
45. Perekam Medis Penyelia	8	0	2	-2
46. Pranata Laboratorium Kesehatan Terampil	6	0	2	-2
		1	2	-1
47. Pranata Laboratorium Kesehatan Mahir	7	1	1	0
48. Pranata Laboratorium Penyelia	8	0	1	-1
49. Penyuluh Kesehatan Mas Ahli Pertama	8	0	1	-1
50. Penyuluh Kesehatan Masy. Ahli Muda	9	0	1	-1
51. Penyuluh Kesehatan Mas. Ahli Madya	11			

Jabatan	KJ	B	K	+/-
1. Pengadministrasi Umum	5	2	2	-0
2. Penata Laporan Keuangan	7	0	1	-1
3. Pengadministrasi Keuangan	5	0	1	-1
4. Pengelola Obat dan Alat Kesehatan	6	0	1	-1
5. Pengadministrasi Rekam Medis dan Informasi	5	0	1	-1
6. Pengelola Informasi dan Komunikasi	6	0	1	-1
7. Pengolah Data	6	0	1	-1
8. Pramu Kebersihan	1	0	1	-1
9. Petugas Keamanan	3	0	1	-1
10. Pengemudi Ambulan	4	0	1	-1

Keterangan:  
Jabatan: Nama / Nomenklatur Jabatan  
KJ : Kelas Jabatan  
B : Bezetting/ Jumlah Pemangku Jabatan  
K : Hasil ABK  
+/- : Kelebihan/Kekurangan Pegawai

KEKUATAN PEGAWAI	
IV/a : 0	II/d : 3
III/d : 6	II/c : 0
III/c : 4	II/b : 0
III/b : 9	II/a : 0
III/a : 2	I/d : 0

31 ORANG TERDIRI DARI	
Es. III : 0	JFT : 28
Es. IV : 1	JFU : 2



PETA JABATAN DINAS KESEHATAN  
KABUPATEN BARITO SELATAN TAHUN 2022  
(UPTD PUSKESMAS JENAMAS KEC. JENAMAS)

KEPALA PUSKESMAS (KJ : 7)

KEPALA SUB BAGIAN TATA USAHA  
(KJ : 8)

JABATAN FUNGSIONAL UMUM (JFU)

Jabatan Fungsional Tertentu (JFT)	KJ	B	K	+/-
1. Dokter Ahli Pertama	9	2	3	-1
2. Dokter Ahli Muda	10	0	2	-2
3. Dokter Ahli Madya	12	0	1	-1
4. Dokter Gigi Ahli Pertama	9	0	1	-1
5. Dokter Gigi Ahli Muda	10	0	1	-1
6. Dokter Gigi Ahli Madya	12	0	1	-1
7. Perawat Ahli Pertama	8	2	6	-4
8. Perawat Ahli Muda	9	0	3	-3
9. Perawat Ahli Madya	11	0	1	-1
10. Perawat Terampil	6	1	10	-9
11. Perawat Mahir / Pelaksana Lanjutan	7	2	8	-6
12. Perawat Penyelia	8	2	4	-2
13. Bidan Ahli Pertama	8	0	1	-1
14. Bidan Ahli Muda	9	0	1	-1
15. Bidan Ahli Madya	11	0	1	-1
16. Bidan Terampil	6	1	10	-9
17. Bidan Mahir / Pelaksana Lanjutan	7	5	11	-6
18. Bidan Penyelia	8	0	5	-5
19. Terapis Gigi danMulut Ahli Pertama / Perawat Gigi Ahli Pertama		0	1	-1
20. TerapisGigidanMulut Ahli Muda / Perawat Gigi Ahli Muda		0	1	-1
21. Terapis GigidanMulut Ahli Madya / Perawat Gigi AhliMadya		0	1	-1
22. Terapis GigidanMulut Terampil / Perawat Gigi Terampil	6	0	1	-1
23. Terapis GigidanMulut Mahir / Pelaksana Lanjutan / Perawat Gigi	7	1	1	0
24. TerapisGigidanMulut Penyelia / Perawat Gigi Penyelia	8	0	3	-3
25. Apoteker Ahli Pertama	8	1	1	0
26. Apoteker Ahli Muda	9	0	1	-1
27. Apoteker Ahli Madya	11	0	1	-1
28. Asisten Apoteker Terampil	6	0	1	-1
29. Asisten Apoteker Mahir / Pelaksana Lanjutan	7	0	1	-1
30. Asisten Apoteker Penyelia	8	0	1	-1
31. Nutrisionis Ahli Pertama	8	0	1	-1
32. Nutrisionis Ahli Muda	9	0	1	-1
33. Nutrisionis Ahli Madya	11	0	1	-1
34. Nutrisionis Terampil	6	0	3	-3
35. Nutrisionis Mahir / Pelaksana Lanjutan	7	0	3	-3
36. Nutrisionis Penyelia	8			
37. TenagaSanitasiLingkungan Ahli Pertama / Sanitarian AhliPertama	8	0	5	-5
38. TenagaSanitasiLingkungan Ahli Muda / Sanitarian Ahli Muda	9	0	1	-1
39. TenagaSanitasiLingkungan Ahli Madya / Sanitarian Ahli Madya	11	1	1	0
40. TenagaSanitasiLingkungan Terampil / Sanitarian Terampil	6	0	1	-1
41. TenagaSanitasiLingkungan Mahir/ Pelaksana Lanjutan / Sanitarian Mahir	7	0	2	-2
42. TenagaSanitasiLingkungan Penyelia / Sanitarian Penyelia	8	0	2	-2
43. Perekam Medis Terampil	6	0	2	-2
44. Perekam Medis Mahir / Pelaksana Lanjutan	7	0	2	-2
45. Perekam Medis Penyelia	8	0	2	-2
46. Pranata Laboratorium Kesehatan Terampil	6	0	2	-2
47. Pranata Laboratorium Kesehatan Mahir /Pelaksana Lanjutan	7	0	2	-2
48. Pranata Laboratorium Penyelia	8	0	2	-2
49. Tenaga Promosi Kesehatan dan Ilmu Perilaku Ahli Pertama /Penyuluh Kesehatan Masyarakat Ahli Pertama	8	0	2	-2
50. Tenaga Promosi Kesehatan dan Ilmu Perilaku Ahli Muda / Penyuluh Kesehatan Masyarakat Ahli Muda	9	1	2	-1
51. Tenaga Promosi Kesehatan dan Ilmu Perilaku Ahli Madya / Penyuluh Kesehatan Masyarakat Ahli Madya	11	0	2	-2

Jabatan	KJ	B	K	+/-
1. Pengadministrasi Umum	5	0	1	-1
2. Penata Laporan Keuangan	7	0	1	-1
3. Pengadministrasi Keuangan	5	0	1	-1
4. Pengelola Obat dan Alat-Alat Kesehatan	6	0	1	-1
5. Pengadministrasi Rekam Medis dan Informasi	5	0	1	-1
6. Pengolah Informasi dan Komunikasi	5	0	1	-1
7. Pengolah Data	6	0	1	-1
8. Pramu Kebersihan	1	0	1	-1
9. Petugas Keamanan	3	0	1	-1
10. Pengemudi Ambulan	4	0	1	-1

Keterangan:

Jabatan: Nama / Nomenklatur Jabatan

KJ : Kelas Jabatan

B : *Bezetting*/ Jumlah Pemangku Jabatan

K : Hasil ABK

+/- : Kelebihan/Kekurangan Pegawai

KEKUATAN PEGAWAI	
<i>IV/a : 0</i>	<i>II/d : 0</i>
<i>III/d : 3</i>	<i>II/c : 1</i>
<i>III/c : 2</i>	<i>II/b : 1</i>
<i>III/b : 12</i>	<i>II/a : 0</i>
<i>III/a : 1</i>	<i>I/d : 0</i>

20 ORANG TERDIRI DARI	
<i>Es. III : 0</i>	<i>JFT : 19</i>
<i>Es. IV : 1</i>	<i>JFU : 0</i>

**PETA JABATAN DINAS KESEHATAN KABUPATEN BARITO SELATAN TAHUN 2022  
(UPTD PUSKESMAS BANTAI BAMBURE)**

**Kepala UPTD Puskesmas Bantai Bambure**  
Kelas Jabatan : 7

<p align="center"><b>Kepala Sub Bagian Tata Usaha</b> Kelas Jabatan : 8</p>
---

	Jabatan Fungsional Tertentu ( JFT )	KJ	B	K	+/-
1	Dokter Ahli Pertama	9	0	1	-1
2	Dokter Ahli Muda	10	1	1	0
3	Dokter Ahli Madya	12	0	1	-1
4	Dokter Gigi Ahli Pertama	9	0	1	-1
5	Dokter Gigi Ahli Muda	10	0	1	-1
6	Dokter Gigi Ahli Madya	12	0	1	-1
7	Perawat Terampil	6	1	16	-15
8	Perawat Mahir	7	3	2	1
9	Perawat Penyelia	8	0	1	-1
10	Perawat Ahli Pertama	8	0	1	-1
11	Perawat Ahli Muda	9	0	1	-1
12	Perawat Ahli Madya	11	0	1	-1
13	Terapis Gigi dan Mulut / Perawat Gigi Terampil	6	1	1	0
14	Terapis Gigi dan Mulut / Perawat Gigi Mahir	7	0	1	-1
15	Terapis Gigi dan Mulut /Perawat Gigi Penyelia	8	0	1	-1
16	Terapis Gigi dan Mulut /Perawat Gigi Pertama		0	1	-1
17	Terapis Gigi dan Mulut /Perawat Gigi Muda		0	1	-1
18	Terapis Gigi dan Mulut /Perawat Gigi Madya		0	1	-1
19	Bidan Terampil / Pelaksana	6	4	15	-11
20	Bidan Mahir/ Pelaksana Lanjutan	7	4	6	-2
21	Bidan Penyelia	8	0	1	-1
22	Bidan Ahli Pertama	8	0	1	-1
23	Bidan Ahli Muda	9	0	1	-1
24	Bidan Ahli Madya	11	0	1	-1
25	Apoteker Ahli Pertama	8	1	1	0
26	Apoteker Ahli Muda	9	0	1	-1
27	Apoteker Ahli Madya	11	0	1	-1
28	Asisten Apoteker Terampil	6	0	1	-1
29	Asisten Apoteker Mahir	7	0	1	-1
30	Asisten Apoteker Penyelia	8	0	1	-1
31	Pranata Laboratorium Kesehatan Terampil	6	1	2	-1
32	Pranata Laboratorium Kesehatan Mahir	7	0	1	-1
33	Pranata Laboratorium Kesehatan Penyelia	8	0	1	-1
34	Nutrisisionis Terampil / Pelaksana	6	1	2	-1
35	Nutrisisionis Mahir	7	0	1	-1
36	Nutrisisionis Penyelia	8	0	1	-1
37	Nutrisisionis Ahli Pertama	8	1	2	-1
38	Nutrisisionis Ahli Muda	9	0	1	-1
39	Nutrisisionis Ahli Madya	11	0	1	-1
40	Tenaga Sanitasi Lingkungan Terampil / Sanitarian Terampil	6	0	2	-2
41	Tenaga Sanitasi Lingkungan Mahir / Sanitarian Mahir	7	0	1	-1
42	Tenaga Sanitasi Lingkungan Penyelia / Sanitarian Penyelia	8	0	1	-1
43	Tenaga Sanitasi Lingkungan Ahli Pertama / Sanitarian Ahli Pertama	8	0	1	-1
44	Tenaga Sanitasi Lingkungan Ahli Muda / Sanitarian Ahli Muda	9	0	1	-1
45	Tenaga Sanitasi Lingkungan Ahli Madya / Sanitarian Ahli Madya	11	0	1	-1
46	Tenaga Promosi Kesehatan dan Ilmu Perilaku Ahli Pertama /Penyuluh Kesehatan Masyarakat Ahli Pertama	8	0	1	-1
47	Tenaga Promosi Kesehatan dan Ilmu Perilaku Ahli Muda / Penyuluh Kesehatan Masyarakat Ahli Muda	9	0	1	-1
48	Tenaga Promosi Kesehatan dan Ilmu Perilaku Ahli Madya /Penyuluh Kesehatan Masyarakat Ahli Madya	11	0	1	-1
49	Perekam Medis Terampil	6	0	1	-1
50	Perekam Medis Mahir	7	0	1	-1
51	Perekam Medis Penyelia	8	0	1	-1

	<b>Jabatan Fungsional Umum ( JFU )</b>	<b>KJ</b>	<b>B</b>	<b>K</b>	<b>+/-</b>
1	Pengadministrasi Keuangan	5	0	2	-2
2	Penata Laporan Keuangan	7	0	1	-1
3	Pengelola Obat dan Alat-Alat Kesehatan	6	0	1	-1
4	Pengadministrasi Umum	5	0	1	-1
5	Pramu Kebersihan	1	0	2	-2

Keterangan:

Jabatan:	Nama / Nomenklatur Jabatan
KJ	: Kelas Jabatan
B	: <i>Bezetting</i> / Jumlah Pemangku Jabatan
K	: Hasil ABK
+/-	: Kelebihan/Kekurangan Pegawai

KEKUATAN PEGAWAI					
IV/c	:		II/c	:	4
IV/b	:		II/b	:	
IV/a	:		II/a	:	
III/d	:	1	I/d	:	
III/c	:	2	I/c	:	
III/b	:	5	I/b	:	
III/a	:	3	I/a	:	
II/d	:	4			

28 ORANG TERDIRI DARI					
Ess II.b	:	-	JFT		: 17
Ess III.a	:	-	JFU PNS		: -
Ess III.b	:	-	HONORER		: 10
Ess IV.a	:	-	terdiri dari :		
Ess IV.b	:	1	- Perawat 4 orang		
			- Bidan 3 org		
			- Lab,Administrasi 3 orang		

PETA JABATAN DINAS KESEHATAN  
KABUPATEN BARITO SELATAN TAHUN 2022  
(UPTD PUSKESMAS BANGKUANG KEC. KARAU KUALA)

KEPALA PUSKESMAS  
(KJ :9)

KEPALA SUB BAGIAN TATA USAHA  
(KJ:8)

JABATAN FUNSIONAL UMUM (JFU)

Jabatan Fungsional Tertentu (JFT)	KJ	B	K	+/-
1. Dokter Pertama	9	1	3	-2
2. Dokter Muda	10	0	2	-2
3. Dokter Madya	12	0	1	-1
4. Dokter Gigi Pertama	9	0	1	-1
5. Dokter Gigi Muda	10	0	1	-1
6. Dokter Gigi Madya	12	0	1	-1
7. Perawat Pertama	8	1	3	-2
8. Perawat Muda	9	2	3	-1
9. Perawat Madya	11	0	1	-1
10. Perawat Terampil	6	1	10	-9
11. Perawat Pelaksana	6	1	1	0
12. Perawat Mahir / Pelaksana Lanjutan	7	2	4	-2
13. Perawat Penyelia	8	3	6	-3
14. Bidan Pertama	8	0	1	-1
15. Bidan Muda	9	0	1	-1
16. Bidan Madya	11	0	1	-1
17. Bidan Terampil	6	2	10	-8
18. Bidan Mahir / Pelaksana Lanjutan	7	4	8	-4
19. Bidan Penyelia	8	1	5	-4
20. Terapis Gigi dan Mulut Pertama	-	0	1	-1
21. Terapis Gigi dan Mulut Muda	-	0	1	-1
22. Terapis Gigi dan Mulut Madya	-	0	1	-1
23. Terapis Gigi dan Mulut Terampil	6	1	2	-1
24. Terapis Gigi dan Mulut Mahir / Pelaksana Lanjutan	7	0	1	-1
25. Terapis Gigi dan Mulut Penyelia	8	0	1	1
26. Apoteker Pertama	8	1	2	-1
27. Apoteker Muda	9	0	1	-1
28. Apoteker Madya	11	0	1	-1
29. Asisten Apoteker Terampil	6	1	1	0
30. Asisten Apoteker Mahir / Pelaksana Lanjutan	7	2	3	-1
31. Asisten Apoteker Penyelia	8	0	1	-1
32. Nutrisionis Pertama	8	0	1	-1
33. Nutrisionis Muda	9	0	1	-1
34. Nutrisionis Madya	11	0	1	-1
35. Nutrisionis Terampil	6	1	1	0
36. Nutrisionis Mahir / Pelaksana Lanjutan	7	0	1	-1
37. Nutrisionis Penyelia	8	0	1	-1
38. Tenaga Sanitasi lingkungan Ahli Pertama /sanitarian Pertama	8	0	1	-1
39. Tenaga Sanitasi lingkungan Ahli Muda /sanitarian ahli Muda	9	0	1	-1
40. Tenaga Sanitasi lingkungan Ahli Madya/sanitarian ahli Madya	11	0	1	-1
41. Tenaga Sanitasi lingkungan Terampil /sanitarian Terampil	6	1	1	0
42. Tenaga Sanitasi lingkungan Mahir/sanitarian.Mahir / Pelaksana Lanjutan	7	0	1	-1
43. Tenaga Sanitasi lingkungan Penyelia/sanitarian Penyelia	8	0	2	-2
44. Perekam Medis Terampil	6	0	1	-1
45. Perekam Medis Mahir / Pelaksana Lanjutan	7	0	1	-1
46. Perekam Medis Penyelia	8	0	1	-1
47. Pranata Laboratorium Kesehatan Terampil	6	0	1	-1
48. Pranata Laboratorium Kesehatan Mahir / Pelaksana Lanjutan	7	0	1	-1
49. Pranata Laboratorium kesehatan Penyelia	8	0	1	-1
50. Tenaga Promosi Kesehatan dan ilmu perilaku Ahli Pertama /Penyuluh Kesehatan Masyarakat Ahli Pertama	8	0	1	-1
51. Tenaga Promosi Kesehatan dan ilmu perilaku Ahli Muda /Penyuluh Kesehatan Masyarakat Ahli Muda	9	0	1	-1
52. Tenaga Promosi Kesehatan dan ilmu perilaku Ahli Madya/Penyuluh Kesehatan Masyarakat Ahli Madya	11	0	1	-1

Jabatan	KJ	B	K	+/-
1. Pengadministrasi Umum	5	0	1	-1
2. Penata Laporan Keuangan	7	0	1	-1
3. Pengadministrasi Keuangan	5	0	1	-1
4. Pengelola Obat dan Alat Kesehatan	6	0	1	-1
5. Pengadministrasi Rekam Medis dan Informasi	5	0	1	-1
6. Pengolah Informasi dan Komunikasi	6	0	1	-1
7. Pengolah Data	6	0	1	-1
8. Pramu Kebersihan	1	0	1	-1
9. Petugas Keamanan	3	0	1	-1
10. Pengemudi Ambulan	4	0	1	-1

Keterangan:  
Jabatan: Nama / Nomenklatur Jabatan  
KJ : Kelas Jabatan  
B : *Bezetting*/ Jumlah Pemangku Jabatan  
K : Hasil ABK  
+/- : Kelebihan/Kekurangan Pegawai

KEKUATAN PEGAWAI

*IV/a : 0*                      *II/d : 2*  
*III/d : 4*                      *II/c : 5*  
*III/c : 3*                      *II/b : 1*  
*III/b : 4*                      *II/a : 0*  
*III/a : 7*                      *I/d : 0*

26 ORANG TERDIRI DARI

*Es. III : 0*                      *JFT : 25*  
*Es. IV : 1*                      *JFU : 0*

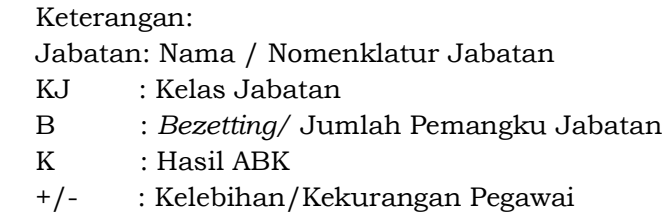

$IV/a:0$	$II/d:4$
$III/d:9$	$II/c:2$
$III/c:1$	$II/b:0$
$III/b:10$	$II/a:0$
$III/a:3$	$I/d:0$

<i>Es. III</i> : 0	<i>JFT</i> : 29
<i>Es. IV</i> : 1	<i>JFU</i> : 0

**PETA JABATAN DINAS KESEHATAN KABUPATEN BARITO SELATAN TAHUN 2022**  
**(UPTD PUSKESMAS TABAK KANILAN)**

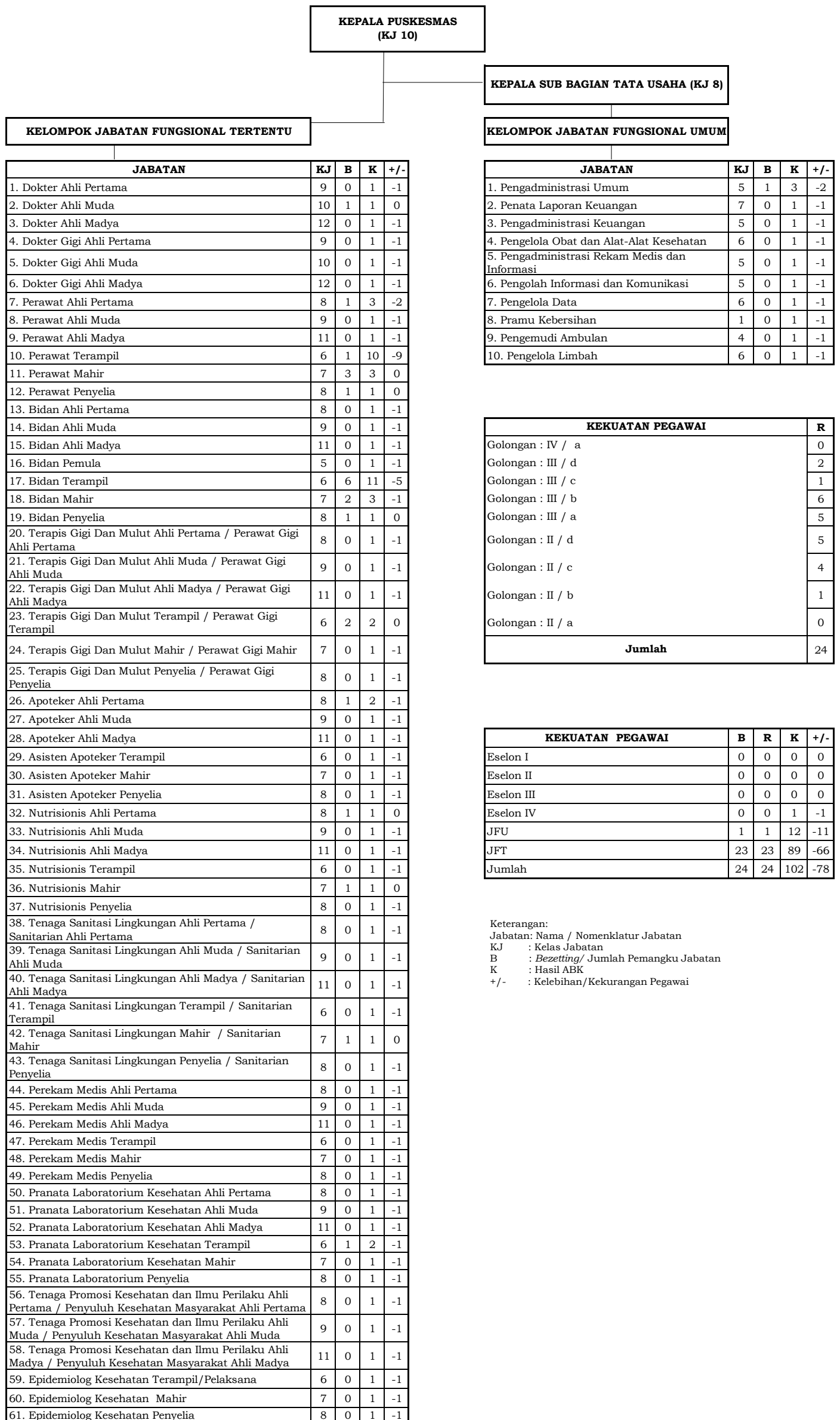

PETA JABATAN DINAS KESEHATAN KABUPATEN BARITO SELATAN TAHUN 2022  
(UPTD PUSKESMAS SABABILAH )

Kepala UPTD Puskesmas Sababilah (KJ 11)

Kepala Sub Bagian Tata Usaha (KJ 8)

Jabatan Fungsional Tertentu ( JFT )	KJ	B	K	+/-
Dokter Pertama	9	1	2	-1
Dokter Muda	10	0	1	-1
Dokter Madya	12	0	1	-1
Dokter Gigi Pertama	9	1	1	0
Dokter Gigi Muda	10	0	1	-1
Dokter Gigi Madya	12	0	1	-1
Perawat Madya	11	1	0	1
Perawat Terampil	6	1	3	-2
Perawat Mahir	7	4	6	-2
Perawat Penyelia	8	5	6	-1
Perawat Pertama	8	1	4	-3
Perawat Muda	9	4	2	2
Perawat Pelaksana	5	1	7	-6
Perawat Gigi Terampil	6	0	1	-1
Perawat Gigi Mahir	7	0	1	-1
Perawat Gigi Penyelia	8	0	1	-1
Perawat Gigi Pertama	8	0	1	-1
Perawat Gigi Muda	9	0	1	-1
Perawat Gigi Madya	11	0	1	-1
Bidan Terampil Pelaksana	6	3	5	-2
Bidan Mahir	7	1	6	-5
Bidan Pelaksana Lanjutan	7	5	8	-3
Bidan Penyelia	8	1	6	-5
Bidan Pertama	8	0	1	-1
Bidan Muda	9	0	1	-1
Bidan Madya	11	0	1	-1
Apoteker Pertama	8	1	1	0
Apoteker Muda	9	0	1	-1
Apoteker Madya	11	0	1	-1
Asisten Apoteker Terampil	6	1	1	0
Asisten Apoteker Mahir	7	0	1	-1
Asisten Apoteker Penyelia	8	0	1	-1
Pranata laboratorium kesehatan	6	1	1	0
Pranata laboratorium kesehatan Mahir	7	0	1	-1
Pranata laboratorium kesehatan Penyelia	8	0	1	-1
Nutrisionis Terampil	6	0	1	-1
Nutrisionis Mahir	7	0	1	-1
Nutrisionis Penyelia	8	0	1	-1
Nutrisionis Pertama	8	1	1	0
Nutrisionis Muda	9	0	1	-1
Nutrisionis Madya	11	0	1	-1
Sanitarian Terampil	6	0	1	-1
Sanitarian Mahir	7	0	1	-1
Sanitarian Penyelia	8	1	1	0
Sanitarian Pertama	8	0	1	-1
Sanitarian Muda	9	0	1	-1
Sanitarian Madya	11	0	1	-1
Penyuluh Kesehatan Masyarakat Ahli Pertama	8	0	1	-1
Penyuluh Kesehatan Masyarakat Ahli Muda	9	0	1	-1
Penyuluh Kesehatan Masyarakat Ahli Madya	11	0	1	-1
Perekam Medis Terampil	6	0	1	-1
Perekam Medis Mahir	7	0	1	-1
Perekam Medis Penyelia	8	0	1	-1

Jabatan Fungsional Umum ( JFU )	KJ	B	K	+/-
1 Pengadministrasi Keuangan		0	1	-1
2 Penata Laporan Keuangan		0	1	-1
3 Pengelola Obat dan Alat-Alat Kesehatan		0	2	-2
4 Pengadministrasi Umum		1	2	-1

Keterangan:  
Jabatan: Nama / Nomenklatur Jabatan  
KJ : Kelas Jabatan  
B : *Bezetting*/ Jumlah Pemangku Jabatan  
K : Hasil ABK  
+/- : Kelebihan/Kekurangan Pegawai

KEKUATAN PEGAWAI					
IV/c	:		II/c	:	7
IV/b	:		II/b	:	0
IV/a	:	1	II/a	:	0
III/d	:	4	I/d	:	0
III/c	:	8	I/c	:	0
III/b	:	10	I/b	:	0
III/a	:	5	I/a	:	0
II/d	:	1			

58 ORANG TERDIRI DARI					
Ess II.b	:	-	JFT PNS		:
Ess III.a	:	-	JFU PNS		:
Ess III.b	:	-	HONORER		:
Ess IV.a	:	-	terdiri dari :		
Ess IV.b	:	1	- Dokter Umum 1 orang		
			- Bidan 8 org		
			- Perawat 8 orang		
			- Lab,Gizi,Promkes Kesling,Administrasi 5 orang		

PETA JABATAN DINAS KESEHATAN KABUPATEN BARITO SELATAN TAHUN 2022  
(UPTD PUSKESMAS BUNTOK KEC. DUSUN SELATAN)

KEPALA PUSKESMAS (KJ:10)					KEPALA SUB BAGIAN TATA USAHA (KJ : 8)				
Jabatan Fungsional Tertentu (JFT)	KJ	B	K	(+/-)					
Dokter Ahli Pertama	9	1	5	-4					
Dokter Ahli Muda	10	2	2	0					
Dokter Ahli Madya	12	2	2	0					
Dokter Gigi Ahli Pertama	9	1	2	-1					
Dokter Gigi Ahli Muda	10	1	2	-1					
Dokter Gigi Ahli Madya	12	0	2	-2					
Perawat Ahli Pertama	8	0	8	-8					
Perawat Ahli Muda	9	5	6	-1					
Perawat Ahli Madya	11	0	4	-4					
Perawat Terampil	6	1	10	-9					
Perawat Mahir / Pelaksana Lanjutan	7	7	9	-2					
Perawat Penyelia	8	15	14	2					
Bidan Ahli Pertama	8	0	8	-8					
Bidan Ahli Muda	9	4	5	-1					
Bidan Ahli Madya	11	0	2	-2					
Bidan Terampil	6	3	10	-7					
Bidan Mahir / Pelaksana Lanjutan	7	15	10	5					
Bidan Penyelia	8	9	8	1					
Perawat Gigi Ahli Pertama / Trapis Gigi dan Mulut Ahli Pertama	8	0	2	-2					
Perawat Gigi Ahli Muda /Trapis Gigi dan Mulut Ahli Muda	9	0	2	-2					
Perawat Gigi /Trapis Gigi dan Mulut Ahli Madya	11	0	1	-1					
Perawat Gigi Terampil / Trapis Gigi dan Mulut Terampil	6	1	4	-3					
Perawat Gigi Mahir / Pelaksana Lanjutan / Trapis Gigi dan Mulut Mahir / Pelaksana Lanjutan	7	1	2	-1					
Perawat Gigi Penyelia / Trapis Gigi dan Mulut Penyelia	8	4	4	0					
Apoteker Ahli Pertama	8	1	3	-2					
Apoteker Ahli Muda	9	0	1	-1					
Apoteker Ahli Madya	11	0	1	-1					
Asisten Apoteker Terampil / Pelaksana	6	2	2	0					
Asisten Apoteker Mahir / Pelaksana Lanjutan	7	1	2	-1					
Asisten Apoteker Penyelia	8	1	2	-1					
Nutrisionis Ahli Pertama	8	1	3	-2					
Nutrisionis Ahli Muda	9	1	2	-1					
Nutrisionis Ahli Madya	11	0	2	-2					
Nutrisionis Terampil	6	0	2	-2					
Nutrisionis Mahir / Pelaksana Lanjutan	7	0	2	-2					
Nutrisionis Penyelia	8	0	2	-2					
Tenaga Sanitasi Lingkunagn Pertama	8	0	2	-2					
Tenaga Sanitasi Lingkunagn Ahli Muda	9	0	2	-2					
Tenaga Sanitasi Lingkunagn Ahli Madya	11	0	1	-1					
Tenaga Sanitasi Lingkunagn Terampil	6	0	2	-2					
Tenaga Sanitasi Lingkunagn Mahir / Pelaksana Lanjutan	7	1	2	-1					
Tenaga Sanitasi Lingkunagn Penyelia	8	1	2	-1					
Perekam Medis Terampil	6	1	4	-3					
Perekam Medis Mahir / Pelaksana Lanjutan	7	0	2	-2					
Perekam Medis Penyelia	8	0	1	-1					
Perekam Medis Ahli Pertama	8	0	2	-2					
Perekam Medis Ahli Muda	9	0	2	-2					
Perekam Medis Ahli Madya	11	0	1	-1					
Pranata Laboratorium Kesehatan Terampil	6	1	3	-2					
Pranata Laboratorium Kesehatan Mahir / Pelaksana Lanjutan	7	2	2	0					
Pranata Laboratorium Penyelia	8	0	2	-2					
Pranata Laboratorium Kesehatan Pertama	8	0	3	-3					
Pranata Laboratorium Kesehatan Muda	9	0	2	-2					
Pranata Laboratorium Kesehatan Madya	11	0	1	-1					
Tenaga Promosi Kesehatan dan Ilmu Perilaku /Penyuluh Kesehatan Masyarakat Ahli Pertama	8	0	3	-3					
Tenaga Promosi Kesehatan dan Ilmu Perilaku /Penyuluh Kesehatan Masyarakat Ahli Muda	9	1	2	-1					
Tenaga Promosi Kesehatan dan Ilmu Perilaku /Penyuluh Kesehatan Masyarakat Ahli Madya	11	0	2	-2					
Administrator Kesehatan Ahli Pertama	8	0	2	-2					
Administrator Kesehatan Ahli Muda	9	0	2	-2					
Administrator Kesehatan Ahli Madya	11	0	2	-2					

Jabatan Fungsional Umum	KJ	B	K	(+/-)
1. Pengadministrasi Umum	5	1	1	0
2. Penata Laporan Keuangan	7	0	1	-1
3. Pengadministrasi Keuangan	5	0	1	-1
4. Pengelola Obat dan Alat-alat Kesehatan	6	0	1	-1
5. Pengadministrasi Rekam Medis dan Informa	5	0	1	-1
6. Pengelola Informasi dan Komunikasi	6	0	1	-1
7. Pengolah Data	6	0	1	-1
8. Pramu Kebersihan	1	0	1	-1
9. Petugas Keamanan	3	0	1	-1
10. Pengemudi Ambulan	4	0	1	-1
11. Registrar	5	0	1	-1

Keterangan:  
Jabatan: Nama / Nomenklatur Jabatan  
KJ : Kelas Jabatan  
B : *Bezetting*/ Jumlah Pemangku Jabatan  
K : Hasil ABK  
+/- : Kelebihan/Kekurangan Pegawai

KEKUATAN PEGAWAI	
IV/b : 2	II/d : 3
III/d : 23	II/c : 6
III/c : 23	II/b :
III/b : 30	II/a :
III/a : 1	

88 ORANG TERDIRI DARI	
EsI. III :	JFT : 86
EsI. IV : 1	JFU : 1

PETA JABATAN DINAS KESEHATAN KABUPATEN BARITO SELATAN TAHUN 2022  
(UPTD PUSKESMAS KALAHIEN)

KEPALA PUSKESMAS (KJ 12)

KEPALA SUBBAGIAN TATA USAHA (KJ 8)

JABATAN FUNSIONAL TERTENTU

JFT	KJ	B	K	+/-
Dokter Ahli Madya	12	1	1	0
Dokter Ahli Muda	10	1	1	0
Dokter Ahli Pertama	9	1	1	0
Dokter Gigi Madya	12	0	1	-1
Dokter Gigi Ahli Muda	10	1	1	0
Dokter Gigi Pertama	9	0	1	-1
Perawat Ahli Muda	9	0	10	-10
Perawat Ahli Pertama	8	1	3	-2
Perawat Penyelia	8	7	7	0
Perawat Mahir	7	4	4	0
Perawat Terampil	6	1	3	-2
Terapis Gigi dan Mulut Ahli Madya/Perawat Gigi Ahli Madya	0	0	1	0
Terapis Gigi dan Mulut Ahli Muda/Perawat Gigi Ahli Muda	0	0	1	0
Terapis Gigi dan Mulut Ahli Pertama/Perawat Gigi Ahli Pertama	0	0	1	0
Teknisi Gigi Penyelia/Perawat Gigi Penyelia	8	1	1	0
Teknisi Gigi Mahir/Perawat Gigi Mahir	7	2	3	-1
Teknisi Gigi Terampil/Perawat Gigi Terampil	6	0	1	-1
Bidan Ahli Pertama	8	0	1	-1
Bidan Penyelia	8	1	1	0
Bidan Pelaksana Lanjutan/Bidan Mahir	7	8	8	0
Bidan Terampil	6	3	3	0
Nutrisionis Ahli Pertama	8	0	1	-1
Nutrisionis Penyelia	8	0	1	-1
Nutrisionis Pelaksana Lanjutan/Nutrisionis Mahir	7	0	3	-3
Nutrisionis Terampil	6	1	3	-2
Apoteker Ahli Muda	9	0	1	-1
Apoteker Ahli Pertama	8	1	2	-1
Asisten Apoteker Penyelia	8	0	1	-1
Asisten Apoteker Pelaksana Lanjutan/Asisten Apoteker Mahir	7	0	1	-1
Asisten Apoteker Pelaksana	6	0	2	-2
Tenaga Promosi Kesehatan dan Ilmu Perilaku Ahli Muda /Penyuluh Kesehatan Masyarakat Muda	9	1	1	0
Tenaga Promosi Kesehatan dan Ilmu Perilaku Ahli Pertama/ Penyuluh Kesehatan Masyarakat Pertama	8	0	3	-3
Pranata Laboratorium Kesehatan Pelaksana Lanjutan	7	0	1	-1
Pranata Laboratorium Kesehatan Terampil	6	1	3	-2
Administrator Kesehatan Ahli Pertama	8	0	2	-2

JABATAN FUNSIONAL UMUM

	JFU	KJ	B	K	+/-
1	Pengadministrasi Umum	5	5	5	0
2	Penata Laporan Keuangan	7	0	1	-1
3	Pengadministrasi Keuangan	5	0	1	-1
4	Pengelola Obat dan Alat -Alat Kesehatan	6	0	1	-1

Keterangan:  
Jabatan: Nama / Nomenklatur Jabatan  
KJ : Kelas Jabatan  
B : *Bezetting*/ Jumlah Pemangku Jabatan  
K : Hasil ABK  
+/- : Kelebihan/Kekurangan Pegawai

KEKUATAN PEGAWAI

IV/b : 1	II/d : 4
III/d : 6	II/c : 5
III/c : 10	II/b : 1
III/b : 14	
III/a : 1	

42 ORANG TERDIRI DARI

Es. III : 0	JFT : 36
Es. IV : 1	JFU : 5



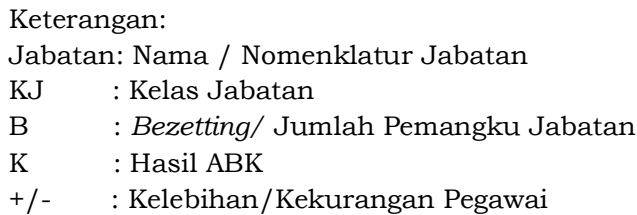

### KEKUATAN PEGAWAI

$IV/a:0$	$II/d:1$
$III/d:3$	$II/c:4$
$III/c:2$	$II/b:1$
$III/b:11$	$II/a:0$
$III/a:3$	$I/d:0$

**26 ORANG TERDIRI DARI**

<i>Es. III : 0</i>	<i>JFT : 23</i>
<i>Es. IV : 1</i>	<i>JFU : 1</i>

PETA JABATAN DINAS PENDIDIKAN KABUPATEN BARITO SELATAN TAHUN 2022

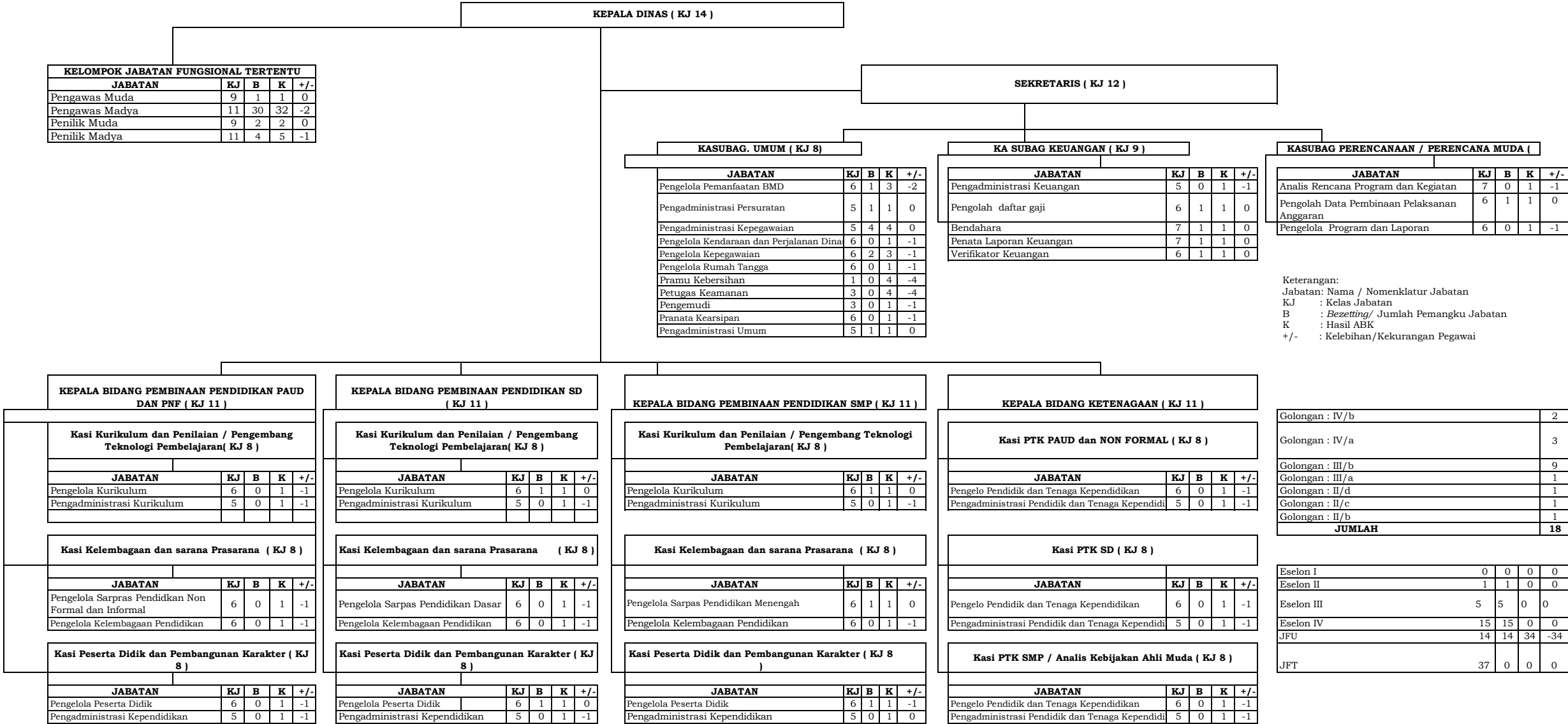

PETA JABATAN DINAS PENDIDIKAN KABUPATEN BARITO SELATAN TAHUN 2022 (SATUAN PENDIDIKAN)



PETA JABATAN SATUAN DINAS PENDIDIKAN  
KABUPATEN BARITO SELATAN  
TAHUN 2022  
TK MAWAR UNIT DHARMA WANITA MANGKATIP

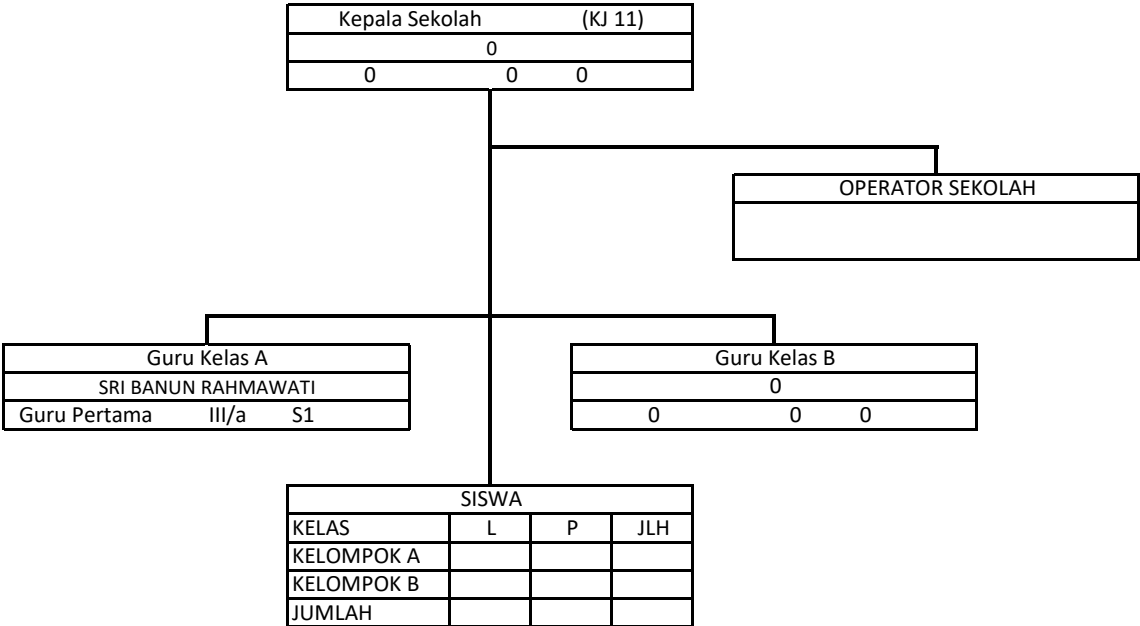

JABATAN	KJ	B	K	+/-
Guru Pertama	8			
Guru Muda	9			
Guru Madya	11			
Guru Utama				
Pengelola Sarpas Pend	6			
Pengadministrasi Pend	5			
Pengadministrasi Umu	5			
Petugas Keamanan	3			

Keterangan	
KJ	: Kelas Jabatan
B	: Bazzeting
R	: Real
+/-	: Kelebihan /Kekurangan

KEKUATAN PEGAWAI	R
Golongan : IV/c	
Golongan : IV/b	
Golongan : IV/a	
Golongan : III/d	
Golongan : III/c	
Golongan : III/b	
Golongan : III/a	
Golongan : II/d	
Golongan : II/c	
Golongan : II/b	
JUMLAH	

PETA JABATAN SATUAN DINAS PENDIDIKAN  
KABUPATEN BARITO SELATAN  
TAHUN 2022  
TK MELATI PGRI MANGKATIP

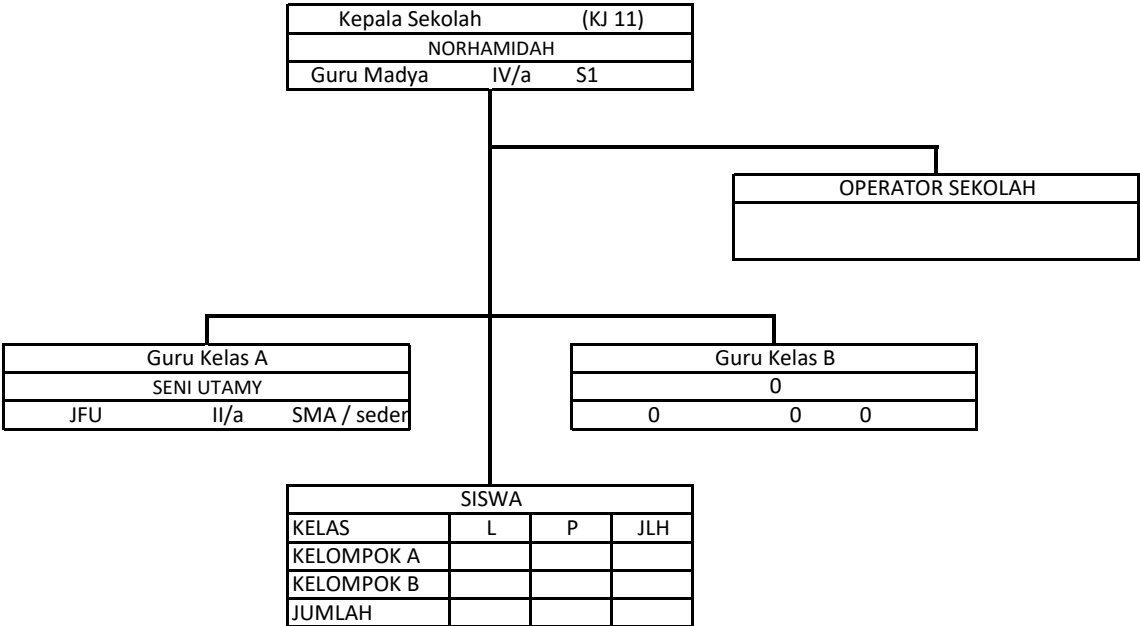

JABATAN	KJ	B	K	+/-
Guru Pertama	8			
Guru Muda	9			
Guru Madya	11			
Guru Utama				
Pengelola Sarpas Pend	6			
Pengadministrasi Pend	5			
Pengadministrasi Umu	5			
Petugas Keamanan	3			

Keterangan	
KJ	: Kelas Jabatan
B	: Bazzeting
R	: Real
+/-	: Kelebihan /Kekurangan

KEKUATAN PEGAWAI	R
Golongan : IV/c	
Golongan : IV/b	
Golongan : IV/a	
Golongan : III/d	
Golongan : III/c	
Golongan : III/b	
Golongan : III/a	
Golongan : II/d	
Golongan : II/c	
Golongan : II/b	
JUMLAH	

**PETA JABATAN SATUAN DINAS PENDIDIKAN  
KABUPATEN BARITO SELATAN  
TAHUN 2022  
PAUD PELANGI NUSA**

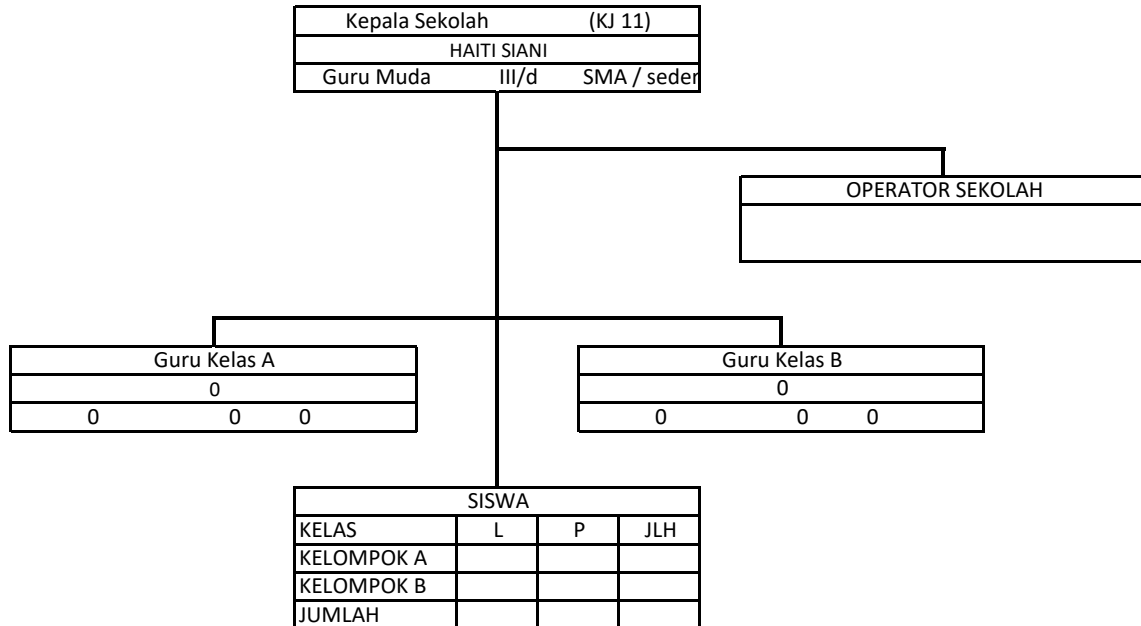

JABATAN	KJ	B	K	+/-
Guru Pertama	8			
Guru Muda	9			
Guru Madya	11			
Guru Utama				
Pengelola Sarpas Pend	6			
Pengadministrasi Pend	5			
Pengadministrasi Umu	5			
Petugas Keamanan	3			

Keterangan	
KJ	: Kelas Jabatan
B	: Bazzeting
R	: Real
+/-	: Kelebihan /Kekurangan

KEKUATAN PEGAWAI	R
Golongan : IV/c	
Golongan : IV/b	
Golongan : IV/a	
Golongan : III/d	
Golongan : III/c	
Golongan : III/b	
Golongan : III/a	
Golongan : II/d	
Golongan : II/c	
Golongan : II/b	
<b>JUMLAH</b>	

**PETA JABATAN SATUAN DINAS PENDIDIKAN  
KABUPATEN BARITO SELATAN  
TAHUN 2022  
PAUD TK VIKTORIA**

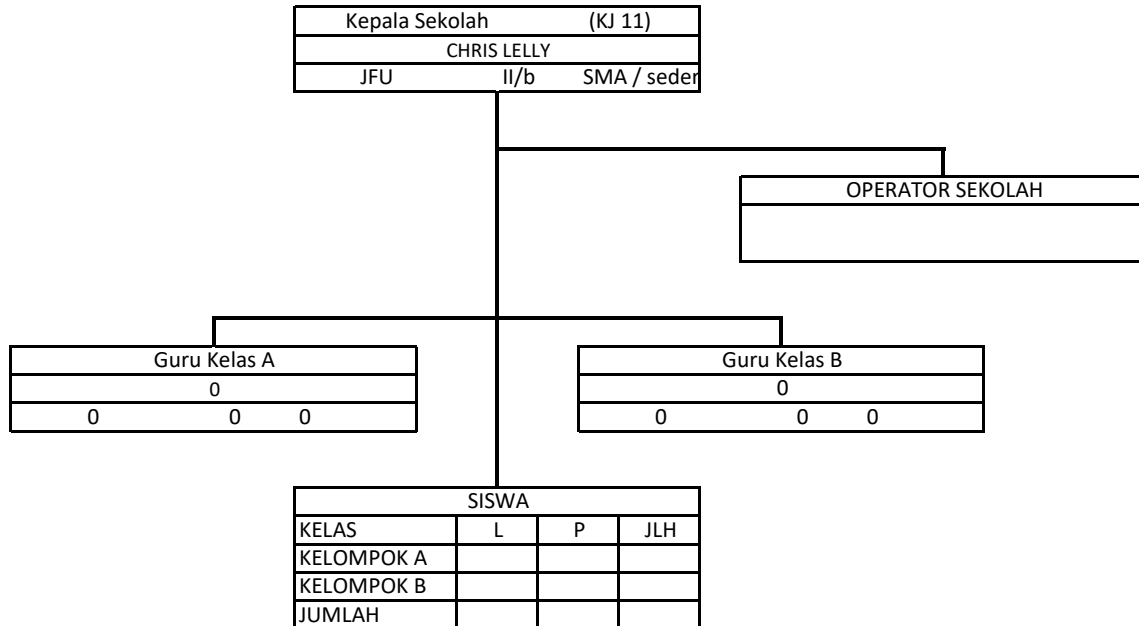

JABATAN	KJ	B	K	+/-
Guru Pertama	8			
Guru Muda	9			
Guru Madya	11			
Guru Utama				
Pengelola Sarpas Pend	6			
Pengadministrasi Pend	5			
Pengadministrasi Umu	5			
Petugas Keamanan	3			

Keterangan	
KJ	: Kelas Jabatan
B	: Bazzeting
R	: Real
+/-	: Kelebihan /Kekurangan

KEKUATAN PEGAWAI	R
Golongan : IV/c	
Golongan : IV/b	
Golongan : IV/a	
Golongan : III/d	
Golongan : III/c	
Golongan : III/b	
Golongan : III/a	
Golongan : II/d	
Golongan : II/c	
Golongan : II/b	
<b>JUMLAH</b>	

**PETA JABATAN SATUAN DINAS PENDIDIKAN  
KABUPATEN BARITO SELATAN  
TAHUN 2022  
TAMAN KANAK KANAK NEGERI PEMBINA KABUPATEN BARITO SELATAN**

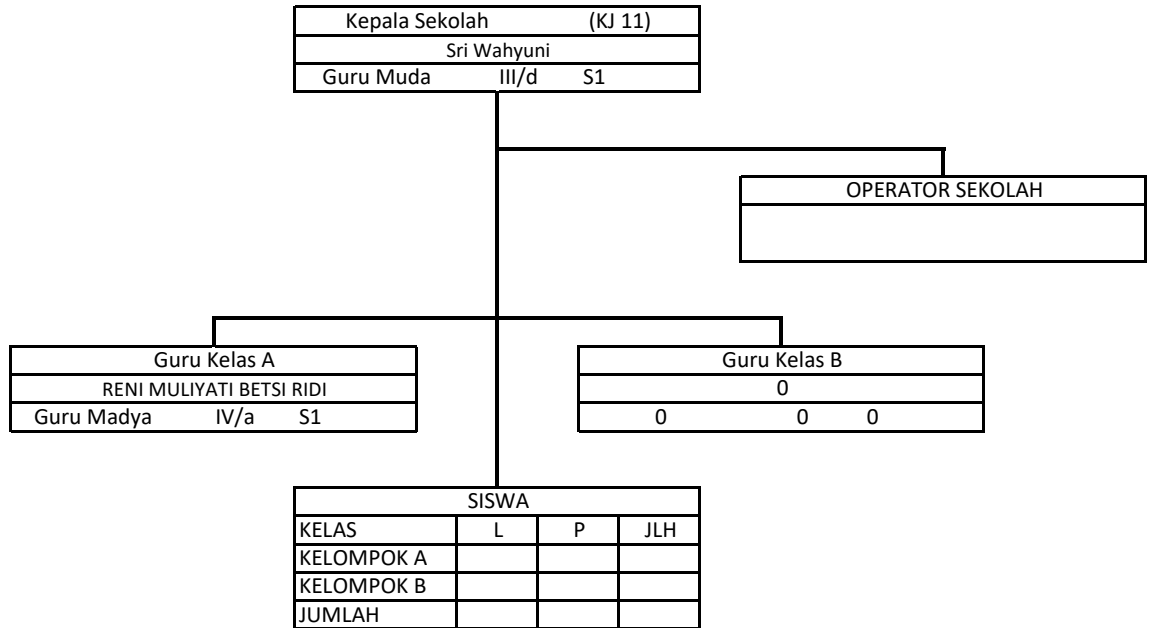

JABATAN	KJ	B	K	+/-
Guru Pertama	8			
Guru Muda	9			
Guru Madya	11			
Guru Utama				
Pengelola Sarpas Pend	6			
Pengadministrasi Pend	5			
Pengadministrasi Umu	5			
Petugas Keamanan	3			

Keterangan	
KJ	: Kelas Jabatan
B	: Bazzeting
R	: Real
+/-	: Kelebihan /Kekurangan

KEKUATAN PEGAWAI	R
Golongan : IV/c	
Golongan : IV/b	
Golongan : IV/a	
Golongan : III/d	
Golongan : III/c	
Golongan : III/b	
Golongan : III/a	
Golongan : II/d	
Golongan : II/c	
Golongan : II/b	
<b>JUMLAH</b>	



**PETA JABATAN SATUAN DINAS PENDIDIKAN  
KABUPATEN BARITO SELATAN  
TAHUN 2022  
TK AGUNG GUMELAN**

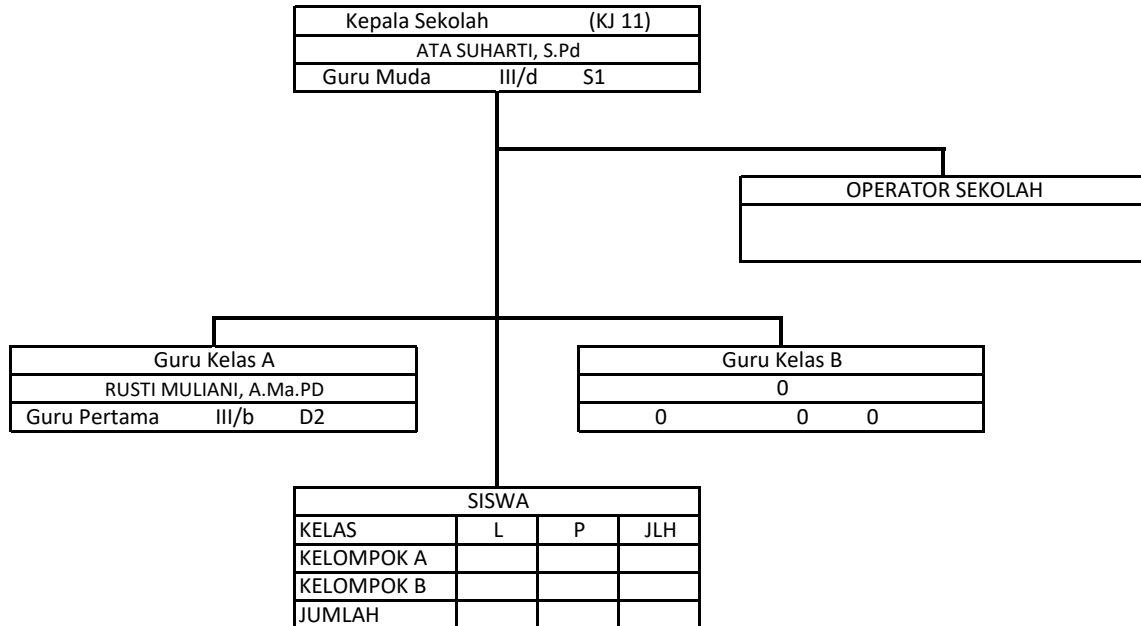

JABATAN	KJ	B	K	+/-
Guru Pertama	8			
Guru Muda	9			
Guru Madya	11			
Guru Utama				
Pengelola Sarpas Pend	6			
Pengadministrasi Pend	5			
Pengadministrasi Umu	5			
Petugas Keamanan	3			

Keterangan	
KJ	: Kelas Jabatan
B	: Bazzeting
R	: Real
+/-	: Kelebihan /Kekurangan

KEKUATAN PEGAWAI	R
Golongan : IV/c	
Golongan : IV/b	
Golongan : IV/a	
Golongan : III/d	
Golongan : III/c	
Golongan : III/b	
Golongan : III/a	
Golongan : II/d	
Golongan : II/c	
Golongan : II/b	
<b>JUMLAH</b>	

PETA JABATAN SATUAN DINAS PENDIDIKAN  
KABUPATEN BARITO SELATAN  
TAHUN 2022  
TK AISIYIAH BUSTANUL ATHFAL

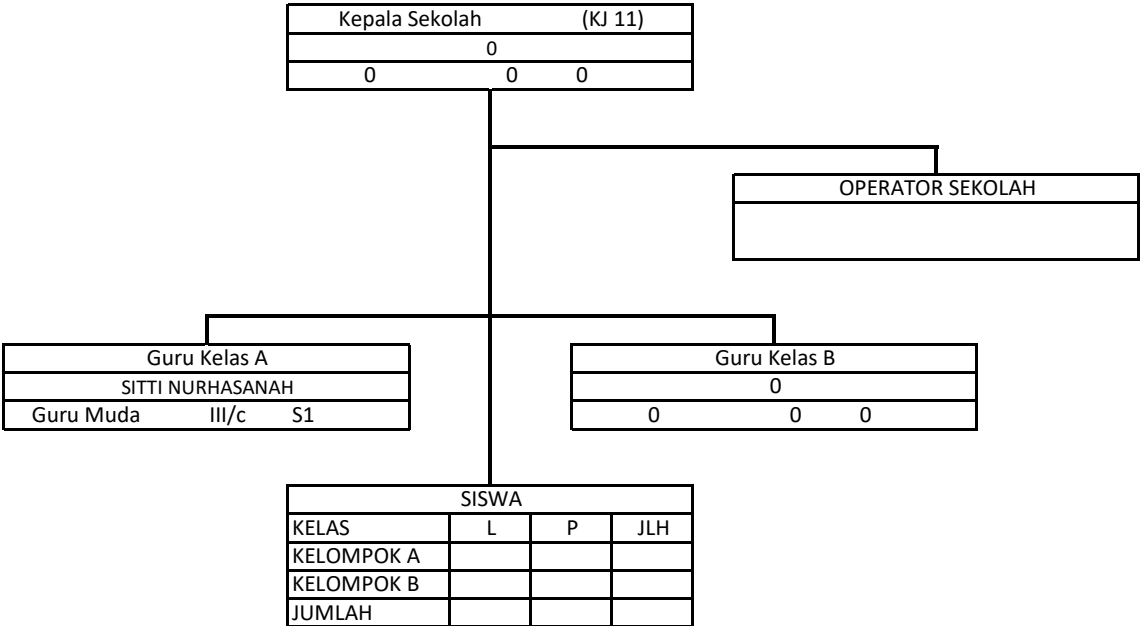

JABATAN	KJ	B	K	+/-
Guru Pertama	8			
Guru Muda	9			
Guru Madya	11			
Guru Utama				
Pengelola Sarpas Pend	6			
Pengadministrasi Pend	5			
Pengadministrasi Umu	5			
Petugas Keamanan	3			

Keterangan	
KJ	: Kelas Jabatan
B	: Bazzeting
R	: Real
+/-	: Kelebihan /Kekurangan

KEKUATAN PEGAWAI	R
Golongan : IV/c	
Golongan : IV/b	
Golongan : IV/a	
Golongan : III/d	
Golongan : III/c	
Golongan : III/b	
Golongan : III/a	
Golongan : II/d	
Golongan : II/c	
Golongan : II/b	
JUMLAH	

PETA JABATAN SATUAN DINAS PENDIDIKAN  
KABUPATEN BARITO SELATAN  
TAHUN 2022  
TK BAITURRAHMAN

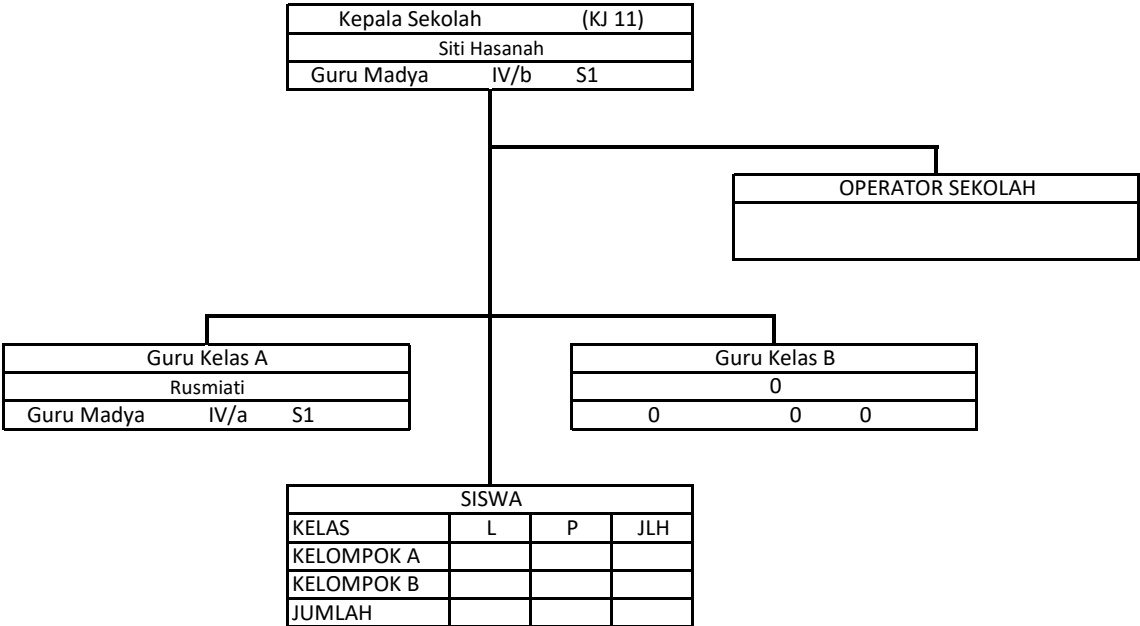

JABATAN	KJ	B	K	+/-
Guru Pertama	8			
Guru Muda	9			
Guru Madya	11			
Guru Utama				
Pengelola Sarpas Pend	6			
Pengadministrasi Pend	5			
Pengadministrasi Umu	5			
Petugas Keamanan	3			

Keterangan	
KJ	: Kelas Jabatan
B	: Bazzeting
R	: Real
+/-	: Kelebihan /Kekurangan

KEKUATAN PEGAWAI	R
Golongan : IV/c	
Golongan : IV/b	
Golongan : IV/a	
Golongan : III/d	
Golongan : III/c	
Golongan : III/b	
Golongan : III/a	
Golongan : II/d	
Golongan : II/c	
Golongan : II/b	
JUMLAH	

PETA JABATAN SATUAN DINAS PENDIDIKAN  
KABUPATEN BARITO SELATAN  
TAHUN 2022  
TK BERKAT KALAH IEN

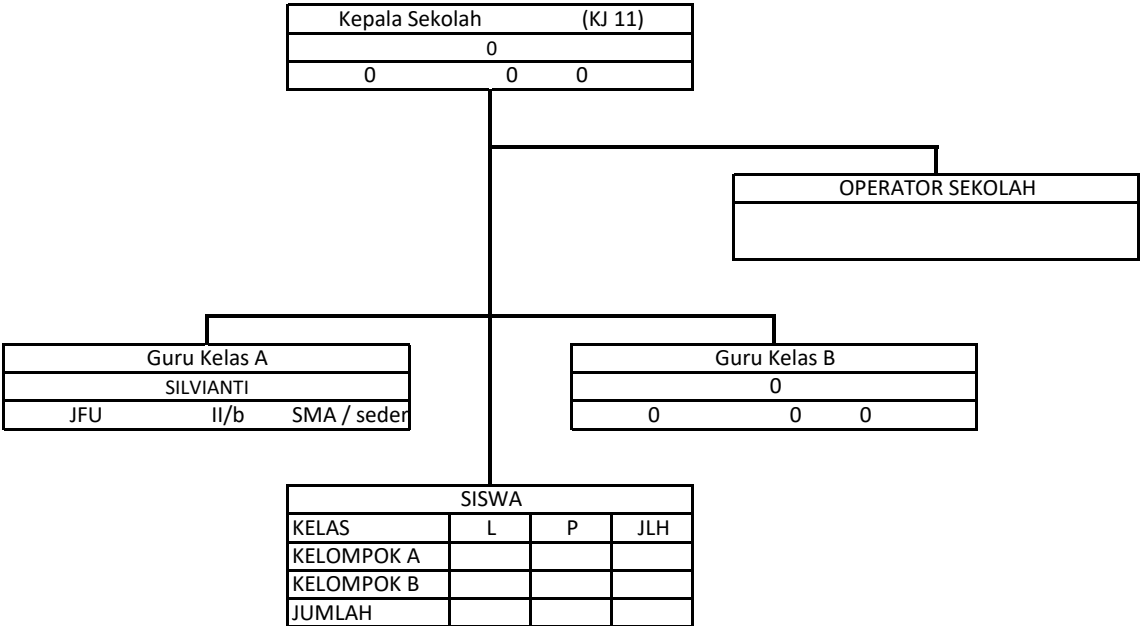

JABATAN	KJ	B	K	+/-
Guru Pertama	8			
Guru Muda	9			
Guru Madya	11			
Guru Utama				
Pengelola Sarpas Pend	6			
Pengadministrasi Pend	5			
Pengadministrasi Umu	5			
Petugas Keamanan	3			

Keterangan	
KJ	: Kelas Jabatan
B	: Bazzeting
R	: Real
+/-	: Kelebihan /Kekurangan

KEKUATAN PEGAWAI	R
Golongan : IV/c	
Golongan : IV/b	
Golongan : IV/a	
Golongan : III/d	
Golongan : III/c	
Golongan : III/b	
Golongan : III/a	
Golongan : II/d	
Golongan : II/c	
Golongan : II/b	
JUMLAH	

PETA JABATAN SATUAN DINAS PENDIDIKAN  
KABUPATEN BARITO SELATAN  
TAHUN 2022  
TK CEMPAKA

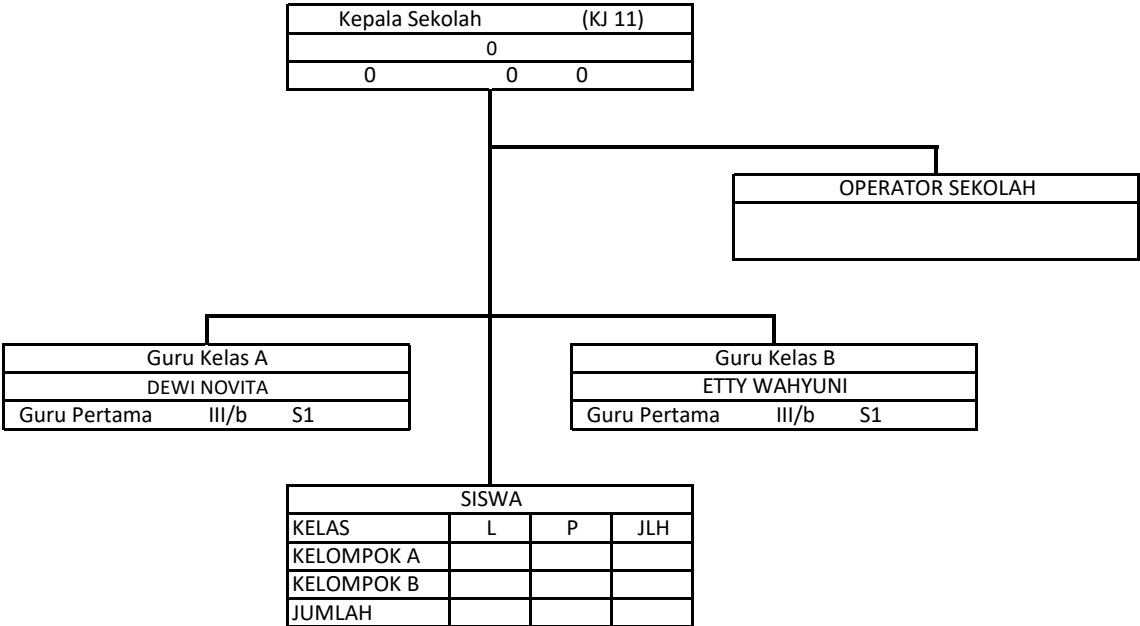

JABATAN	KJ	B	K	+/-
Guru Pertama	8			
Guru Muda	9			
Guru Madya	11			
Guru Utama				
Pengelola Sarpas Pend	6			
Pengadministrasi Pend	5			
Pengadministrasi Umu	5			
Petugas Keamanan	3			

Keterangan	
KJ	: Kelas Jabatan
B	: Bazzeting
R	: Real
+/-	: Kelebihan /Kekurangan

KEKUATAN PEGAWAI	R
Golongan : IV/c	
Golongan : IV/b	
Golongan : IV/a	
Golongan : III/d	
Golongan : III/c	
Golongan : III/b	
Golongan : III/a	
Golongan : II/d	
Golongan : II/c	
Golongan : II/b	
JUMLAH	

PETA JABATAN SATUAN DINAS PENDIDIKAN  
KABUPATEN BARITO SELATAN  
TAHUN 2022  
TK IPUNG MANGARIS

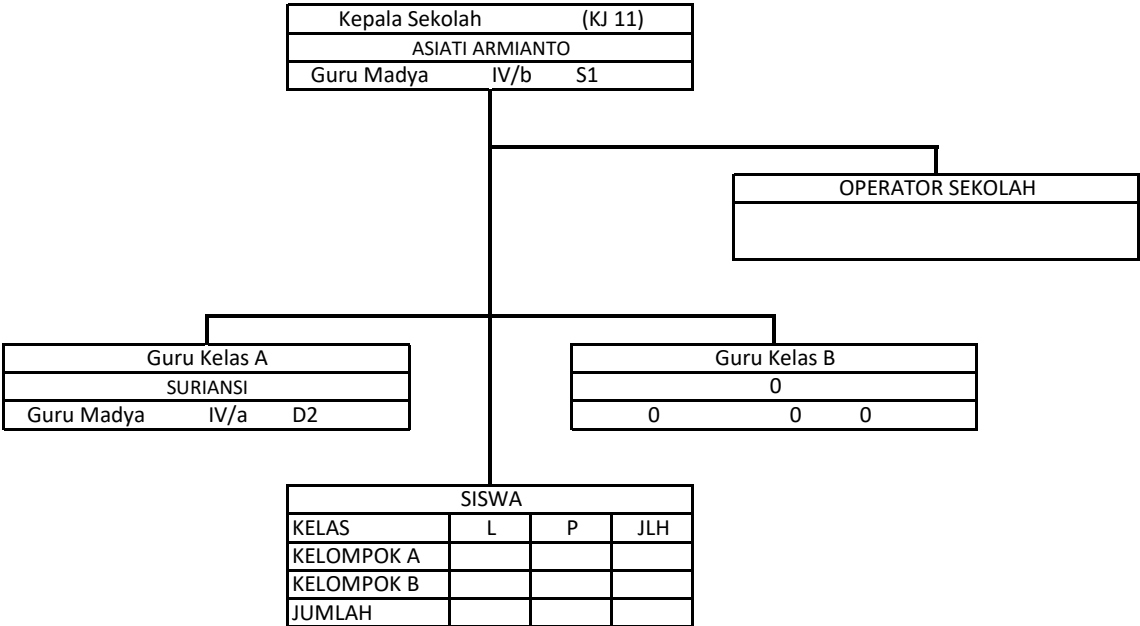

JABATAN	KJ	B	K	+/-
Guru Pertama	8			
Guru Muda	9			
Guru Madya	11			
Guru Utama				
Pengelola Sarpas Pend	6			
Pengadministrasi Pend	5			
Pengadministrasi Umu	5			
Petugas Keamanan	3			

Keterangan	
KJ	: Kelas Jabatan
B	: Bazzeting
R	: Real
+/-	: Kelebihan /Kekurangan

KEKUATAN PEGAWAI	R
Golongan : IV/c	
Golongan : IV/b	
Golongan : IV/a	
Golongan : III/d	
Golongan : III/c	
Golongan : III/b	
Golongan : III/a	
Golongan : II/d	
Golongan : II/c	
Golongan : II/b	
JUMLAH	

PETA JABATAN SATUAN DINAS PENDIDIKAN  
KABUPATEN BARITO SELATAN  
TAHUN 2022  
TK KEMALA BHAYANGKARI 16 BUNTOK

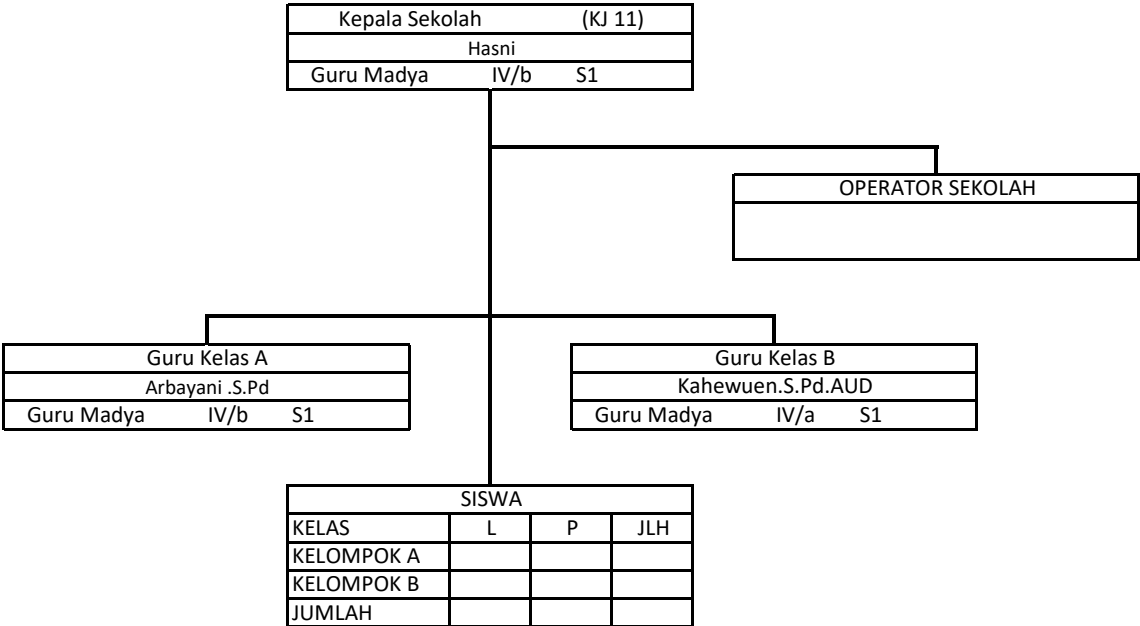

JABATAN	KJ	B	K	+/-
Guru Pertama	8			
Guru Muda	9			
Guru Madya	11			
Guru Utama				
Pengelola Sarpas Pend	6			
Pengadministrasi Pend	5			
Pengadministrasi Umu	5			
Petugas Keamanan	3			

Keterangan	
KJ	: Kelas Jabatan
B	: Bazzeting
R	: Real
+/-	: Kelebihan /Kekurangan

KEKUATAN PEGAWAI	R
Golongan : IV/c	
Golongan : IV/b	
Golongan : IV/a	
Golongan : III/d	
Golongan : III/c	
Golongan : III/b	
Golongan : III/a	
Golongan : II/d	
Golongan : II/c	
Golongan : II/b	
JUMLAH	

PETA JABATAN SATUAN DINAS PENDIDIKAN  
KABUPATEN BARITO SELATAN  
TAHUN 2022  
TK KENANGA JELAPAT

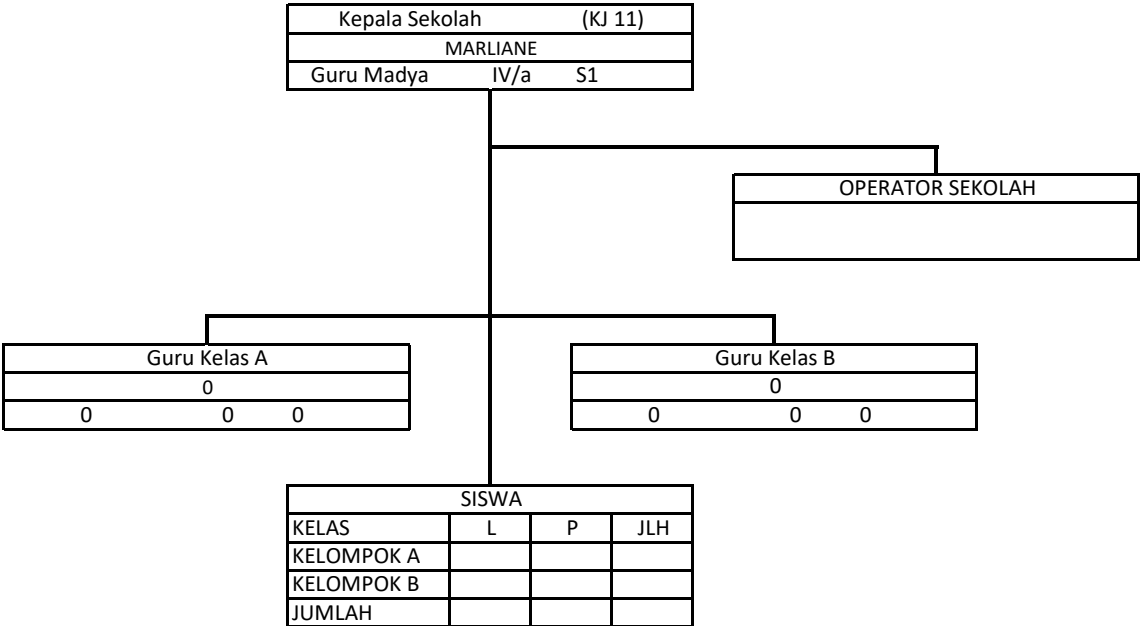

JABATAN	KJ	B	K	+/-
Guru Pertama	8			
Guru Muda	9			
Guru Madya	11			
Guru Utama				
Pengelola Sarpas Pend	6			
Pengadministrasi Pend	5			
Pengadministrasi Umu	5			
Petugas Keamanan	3			

Keterangan	
KJ	: Kelas Jabatan
B	: Bazzeting
R	: Real
+/-	: Kelebihan /Kekurangan

KEKUATAN PEGAWAI	R
Golongan : IV/c	
Golongan : IV/b	
Golongan : IV/a	
Golongan : III/d	
Golongan : III/c	
Golongan : III/b	
Golongan : III/a	
Golongan : II/d	
Golongan : II/c	
Golongan : II/b	
JUMLAH	



**PETA JABATAN SATUAN DINAS PENDIDIKAN  
KABUPATEN BARITO SELATAN  
TAHUN 2022  
TK MELATI BARU**

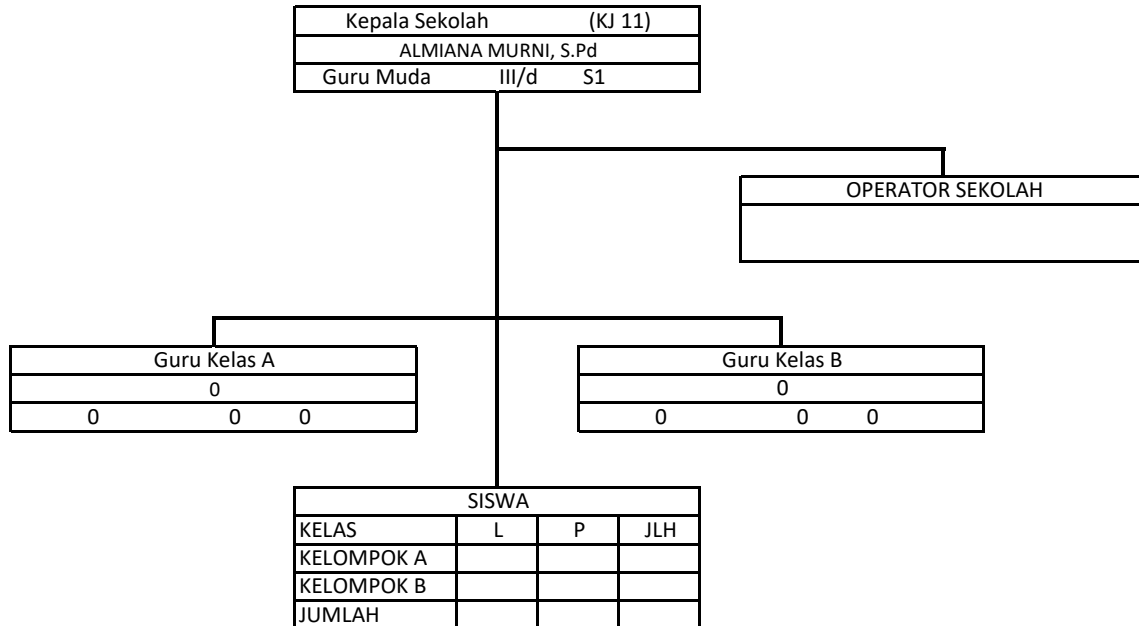

JABATAN	KJ	B	K	+/-
Guru Pertama	8			
Guru Muda	9			
Guru Madya	11			
Guru Utama				
Pengelola Sarpas Pend	6			
Pengadministrasi Pend	5			
Pengadministrasi Umu	5			
Petugas Keamanan	3			

Keterangan	
KJ	: Kelas Jabatan
B	: Bazzeting
R	: Real
+/-	: Kelebihan /Kekurangan

KEKUATAN PEGAWAI	R
Golongan : IV/c	
Golongan : IV/b	
Golongan : IV/a	
Golongan : III/d	
Golongan : III/c	
Golongan : III/b	
Golongan : III/a	
Golongan : II/d	
Golongan : II/c	
Golongan : II/b	
<b>JUMLAH</b>	

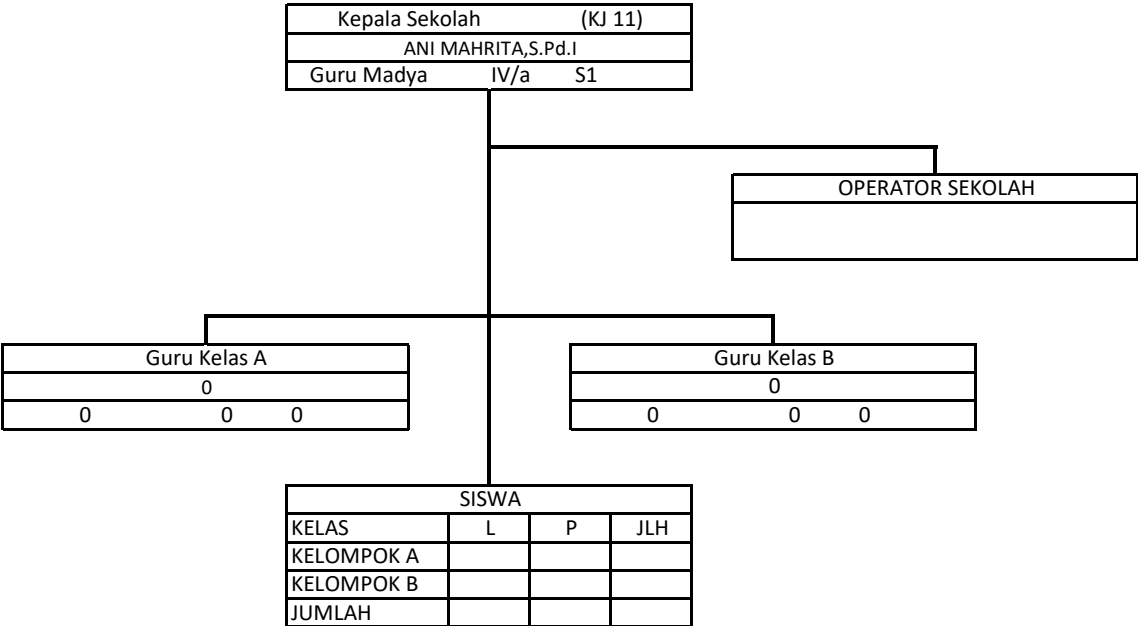

JABATAN	KJ	B	K	+/-
Guru Pertama	8			
Guru Muda	9			
Guru Madya	11			
Guru Utama				
Pengelola Sarpas Pend	6			
Pengadministrasi Pend	5			
Pengadministrasi Umu	5			
Petugas Keamanan	3			

Keterangan	
KJ	: Kelas Jabatan
B	: Bazzeting
R	: Real
+/-	: Kelebihan /Kekurangan

KEKUATAN PEGAWAI	R
Golongan : IV/c	
Golongan : IV/b	
Golongan : IV/a	
Golongan : III/d	
Golongan : III/c	
Golongan : III/b	
Golongan : III/a	
Golongan : II/d	
Golongan : II/c	
Golongan : II/b	
<b>JUMLAH</b>	

PETA JABATAN SATUAN DINAS PENDIDIKAN  
KABUPATEN BARITO SELATAN  
TAHUN 2022  
TK NEGERI 1 BUNTOK

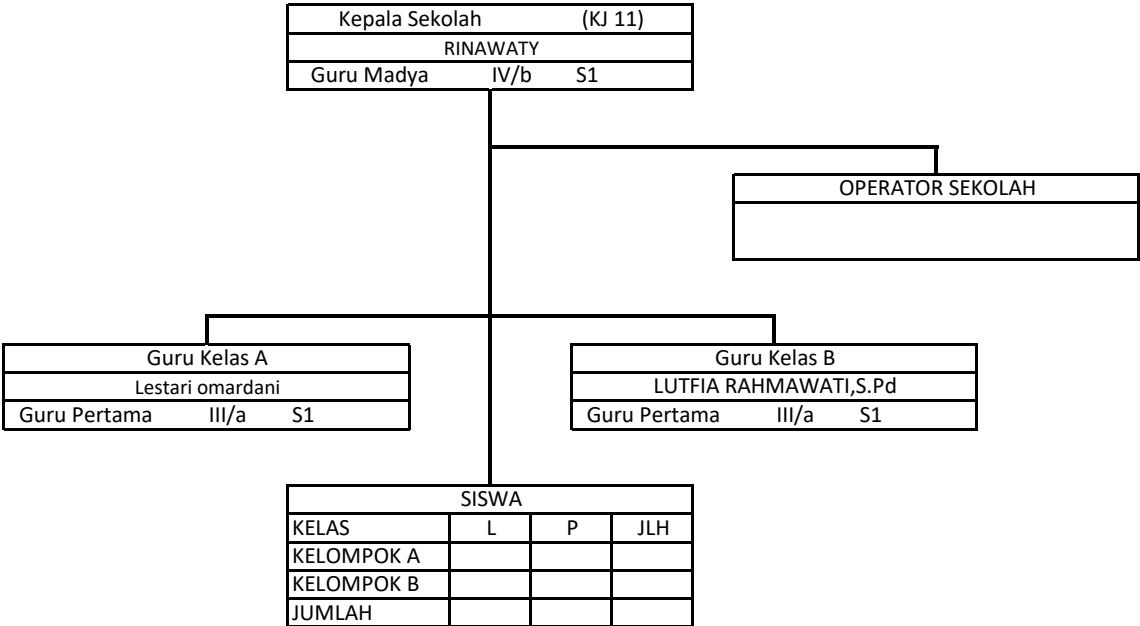

JABATAN	KJ	B	K	+/-
Guru Pertama	8			
Guru Muda	9			
Guru Madya	11			
Guru Utama				
Pengelola Sarpas Pend	6			
Pengadministrasi Pend	5			
Pengadministrasi Umu	5			
Petugas Keamanan	3			

Keterangan	
KJ	: Kelas Jabatan
B	: Bazzeting
R	: Real
+/-	: Kelebihan /Kekurangan

KEKUATAN PEGAWAI	R
Golongan : IV/c	
Golongan : IV/b	
Golongan : IV/a	
Golongan : III/d	
Golongan : III/c	
Golongan : III/b	
Golongan : III/a	
Golongan : II/d	
Golongan : II/c	
Golongan : II/b	
JUMLAH	

PETA JABATAN SATUAN DINAS PENDIDIKAN  
KABUPATEN BARITO SELATAN  
TAHUN 2022  
TK NEGERI 2 BUNTOK

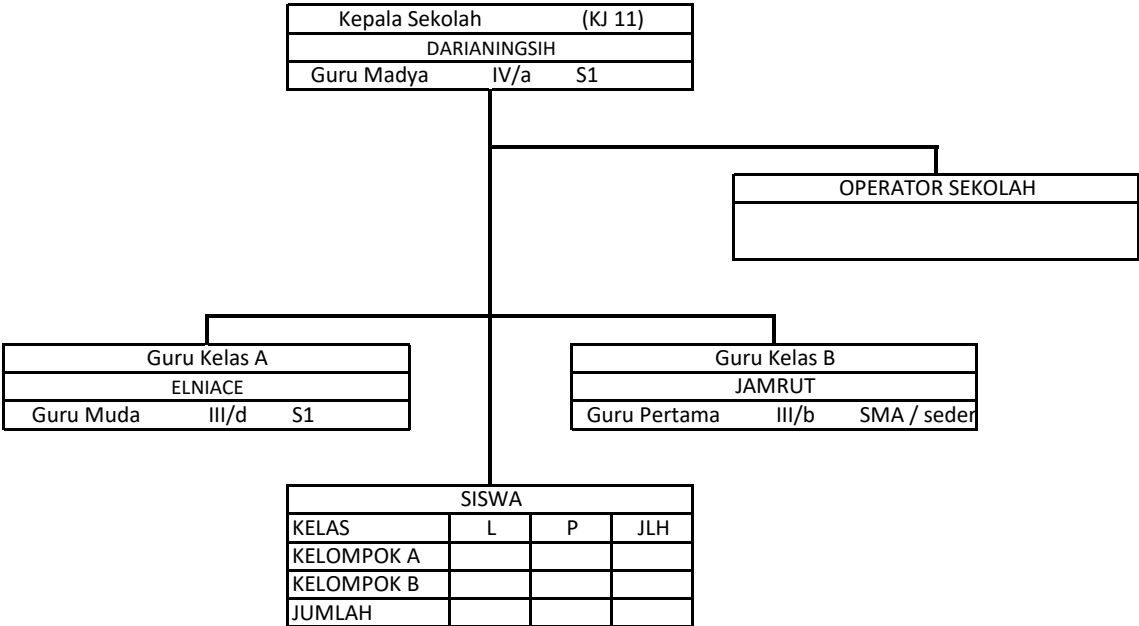

JABATAN	KJ	B	K	+/-
Guru Pertama	8			
Guru Muda	9			
Guru Madya	11			
Guru Utama				
Pengelola Sarpas Pend	6			
Pengadministrasi Pend	5			
Pengadministrasi Umu	5			
Petugas Keamanan	3			

Keterangan	
KJ	: Kelas Jabatan
B	: Bazzeting
R	: Real
+/-	: Kelebihan /Kekurangan

KEKUATAN PEGAWAI	R
Golongan : IV/c	
Golongan : IV/b	
Golongan : IV/a	
Golongan : III/d	
Golongan : III/c	
Golongan : III/b	
Golongan : III/a	
Golongan : II/d	
Golongan : II/c	
Golongan : II/b	
JUMLAH	

PETA JABATAN SATUAN DINAS PENDIDIKAN  
KABUPATEN BARITO SELATAN  
TAHUN 2022  
TK NURUL HUDA BUNTOK

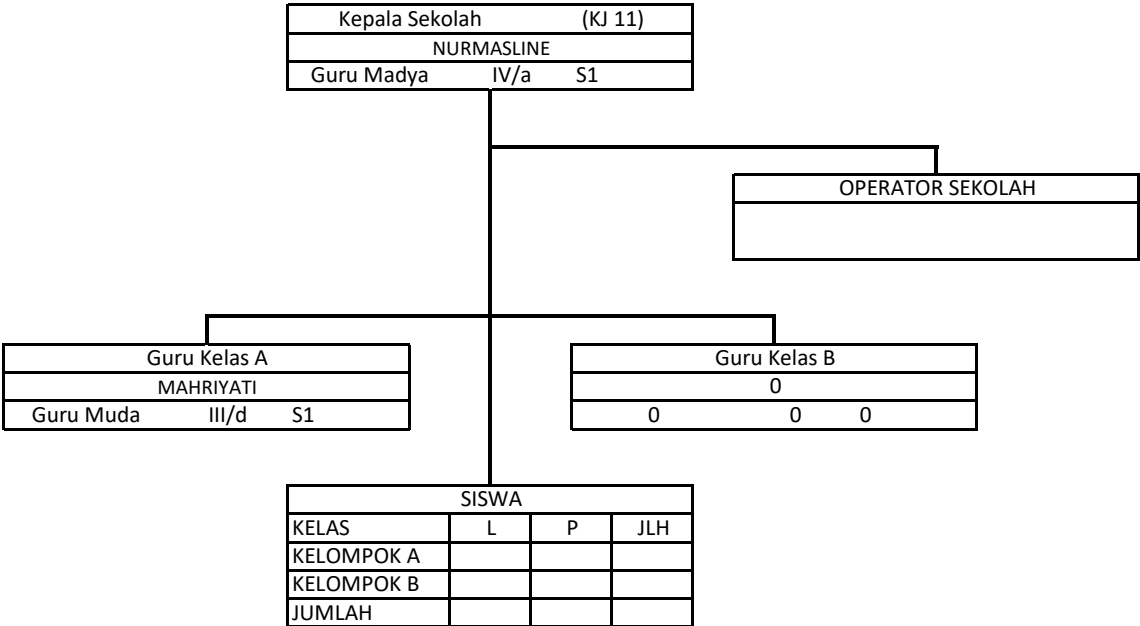

JABATAN	KJ	B	K	+/-
Guru Pertama	8			
Guru Muda	9			
Guru Madya	11			
Guru Utama				
Pengelola Sarpas Pend	6			
Pengadministrasi Pend	5			
Pengadministrasi Umu	5			
Petugas Keamanan	3			

Keterangan	
KJ	: Kelas Jabatan
B	: Bazzeting
R	: Real
+/-	: Kelebihan /Kekurangan

KEKUATAN PEGAWAI	R
Golongan : IV/c	
Golongan : IV/b	
Golongan : IV/a	
Golongan : III/d	
Golongan : III/c	
Golongan : III/b	
Golongan : III/a	
Golongan : II/d	
Golongan : II/c	
Golongan : II/b	
JUMLAH	

PETA JABATAN SATUAN DINAS PENDIDIKAN  
KABUPATEN BARITO SELATAN  
TAHUN 2022  
TK SANTA MARIA

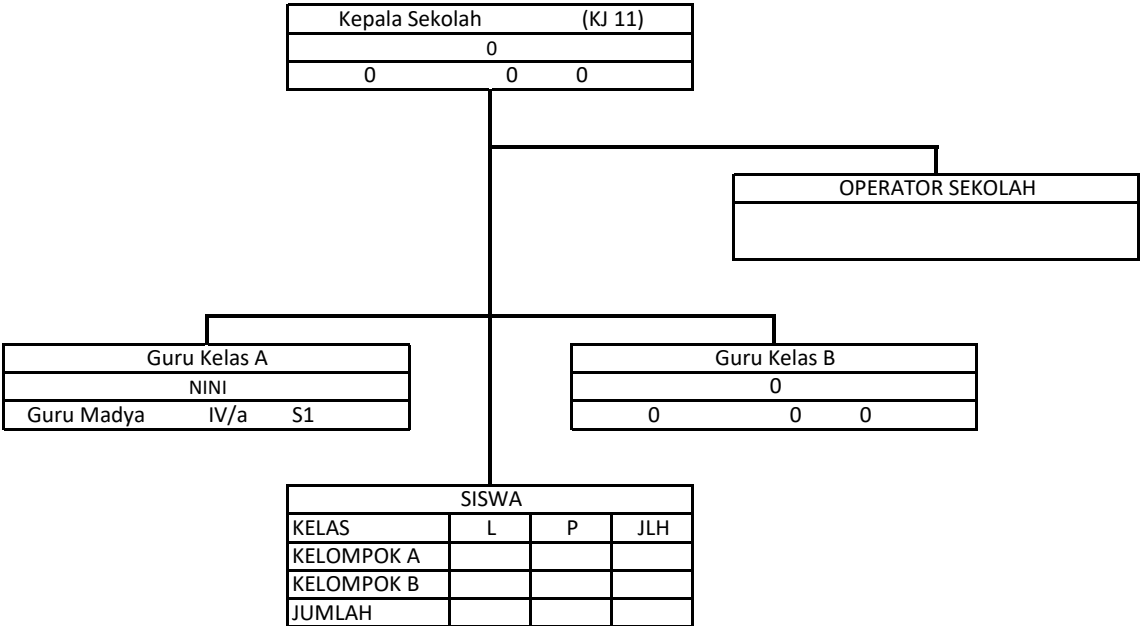

JABATAN	KJ	B	K	+/-
Guru Pertama	8			
Guru Muda	9			
Guru Madya	11			
Guru Utama				
Pengelola Sarpas Pend	6			
Pengadministrasi Pend	5			
Pengadministrasi Umu	5			
Petugas Keamanan	3			

Keterangan	
KJ	: Kelas Jabatan
B	: Bazzeting
R	: Real
+/-	: Kelebihan /Kekurangan

KEKUATAN PEGAWAI	R
Golongan : IV/c	
Golongan : IV/b	
Golongan : IV/a	
Golongan : III/d	
Golongan : III/c	
Golongan : III/b	
Golongan : III/a	
Golongan : II/d	
Golongan : II/c	
Golongan : II/b	
JUMLAH	

PETA JABATAN SATUAN DINAS PENDIDIKAN  
KABUPATEN BARITO SELATAN  
TAHUN 2022  
TK TERATAI BUNTOK

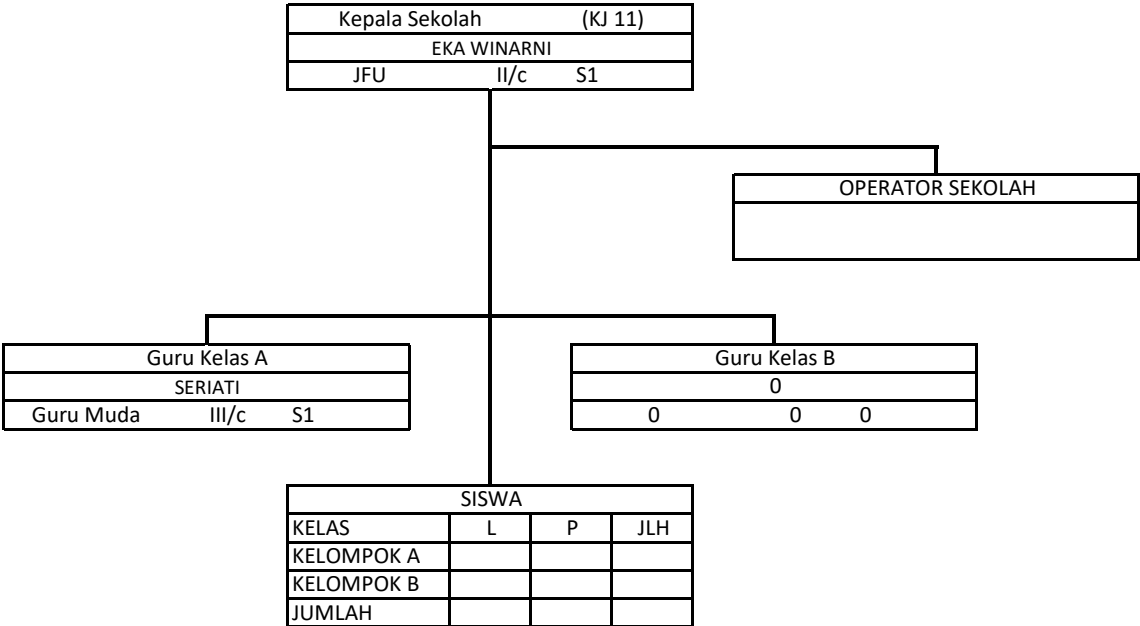

JABATAN	KJ	B	K	+/-
Guru Pertama	8			
Guru Muda	9			
Guru Madya	11			
Guru Utama				
Pengelola Sarpas Pend	6			
Pengadministrasi Pend	5			
Pengadministrasi Umu	5			
Petugas Keamanan	3			

Keterangan	
KJ	: Kelas Jabatan
B	: Bazzeting
R	: Real
+/-	: Kelebihan /Kekurangan

KEKUATAN PEGAWAI	R
Golongan : IV/c	
Golongan : IV/b	
Golongan : IV/a	
Golongan : III/d	
Golongan : III/c	
Golongan : III/b	
Golongan : III/a	
Golongan : II/d	
Golongan : II/c	
Golongan : II/b	
JUMLAH	

**PETA JABATAN SATUAN DINAS PENDIDIKAN  
KABUPATEN BARITO SELATAN  
TAHUN 2022  
TK TUNAS BANGSA SABABILAH**

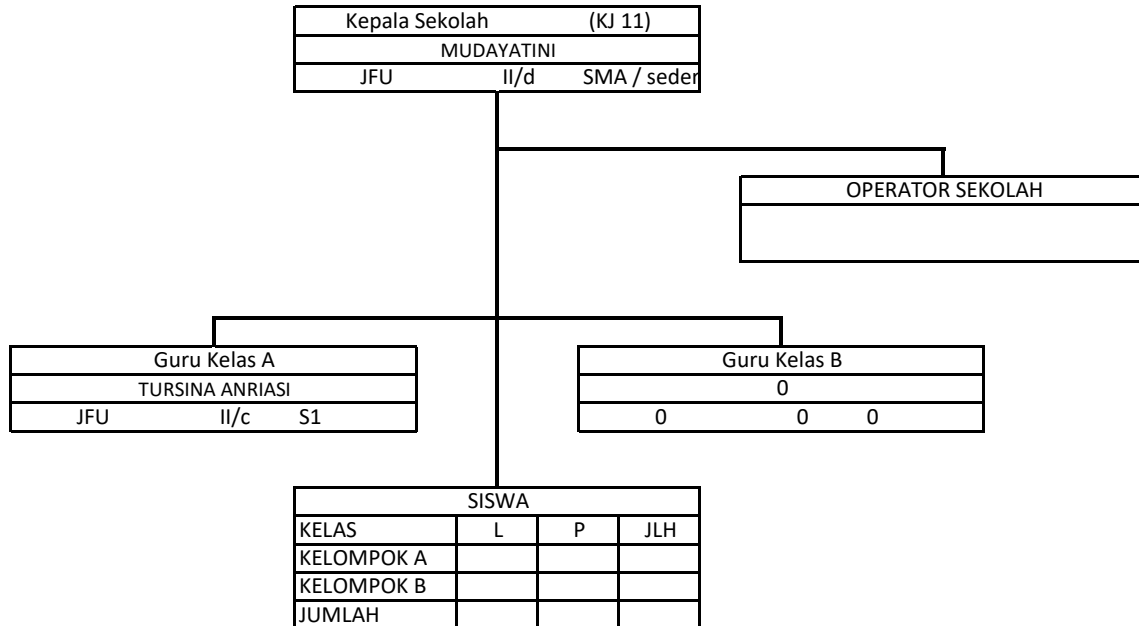

JABATAN	KJ	B	K	+/-
Guru Pertama	8			
Guru Muda	9			
Guru Madya	11			
Guru Utama				
Pengelola Sarpas Pend	6			
Pengadministrasi Pend	5			
Pengadministrasi Umu	5			
Petugas Keamanan	3			

Keterangan	
KJ	: Kelas Jabatan
B	: Bazzeting
R	: Real
+/-	: Kelebihan /Kekurangan

KEKUATAN PEGAWAI	R
Golongan : IV/c	
Golongan : IV/b	
Golongan : IV/a	
Golongan : III/d	
Golongan : III/c	
Golongan : III/b	
Golongan : III/a	
Golongan : II/d	
Golongan : II/c	
Golongan : II/b	
<b>JUMLAH</b>	



PETA JABATAN SATUAN DINAS PENDIDIKAN  
KABUPATEN BARITO SELATAN  
TAHUN 2022  
TK MELATI BANTAI BAMBURE

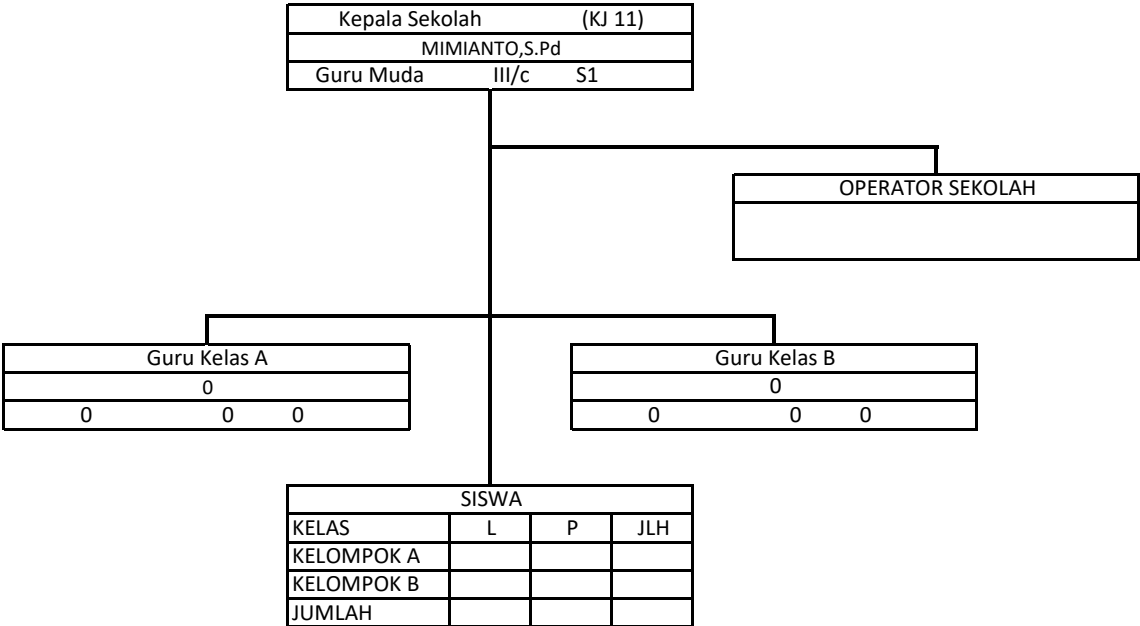

JABATAN	KJ	B	K	+/-
Guru Pertama	8			
Guru Muda	9			
Guru Madya	11			
Guru Utama				
Pengelola Sarpas Pend	6			
Pengadministrasi Pend	5			
Pengadministrasi Umu	5			
Petugas Keamanan	3			

Keterangan	
KJ	: Kelas Jabatan
B	: Bazzeting
R	: Real
+/-	: Kelebihan /Kekurangan

KEKUATAN PEGAWAI	R
Golongan : IV/c	
Golongan : IV/b	
Golongan : IV/a	
Golongan : III/d	
Golongan : III/c	
Golongan : III/b	
Golongan : III/a	
Golongan : II/d	
Golongan : II/c	
Golongan : II/b	
JUMLAH	

PETA JABATAN SATUAN DINAS PENDIDIKAN  
KABUPATEN BARITO SELATAN  
TAHUN 2022  
TK NEGERI PEMBINA

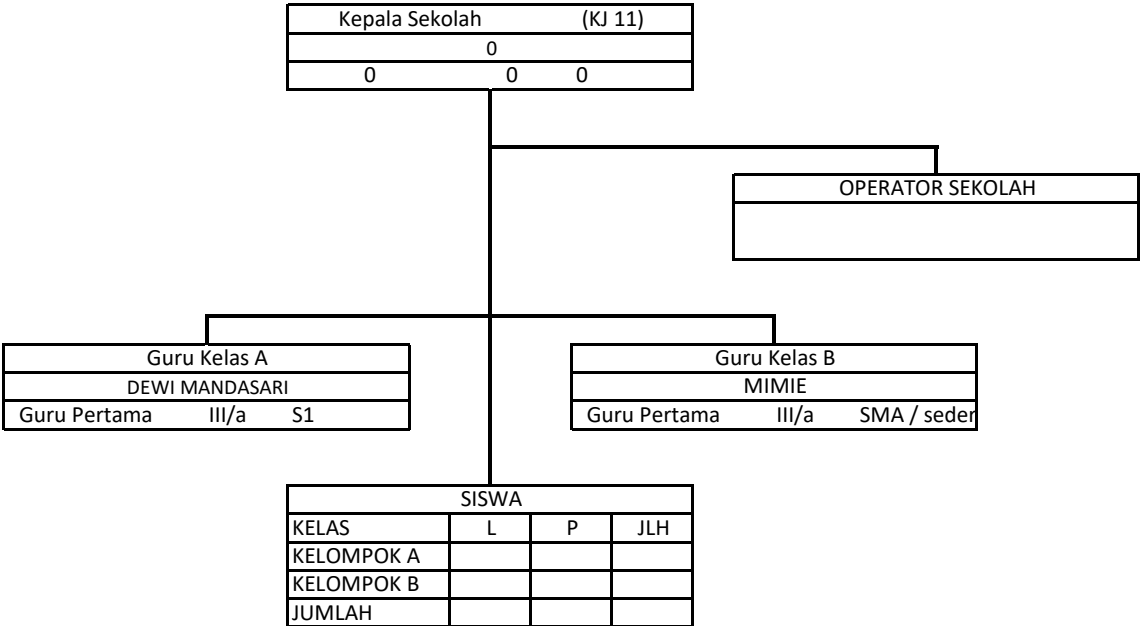

JABATAN	KJ	B	K	+/-
Guru Pertama	8			
Guru Muda	9			
Guru Madya	11			
Guru Utama				
Pengelola Sarpas Pend	6			
Pengadministrasi Pend	5			
Pengadministrasi Umu	5			
Petugas Keamanan	3			

Keterangan	
KJ	: Kelas Jabatan
B	: Bazzeting
R	: Real
+/-	: Kelebihan /Kekurangan

KEKUATAN PEGAWAI	R
Golongan : IV/c	
Golongan : IV/b	
Golongan : IV/a	
Golongan : III/d	
Golongan : III/c	
Golongan : III/b	
Golongan : III/a	
Golongan : II/d	
Golongan : II/c	
Golongan : II/b	
JUMLAH	

PETA JABATAN SATUAN DINAS PENDIDIKAN  
KABUPATEN BARITO SELATAN  
TAHUN 2022  
TK SAMULARAJI RAMPA MEA

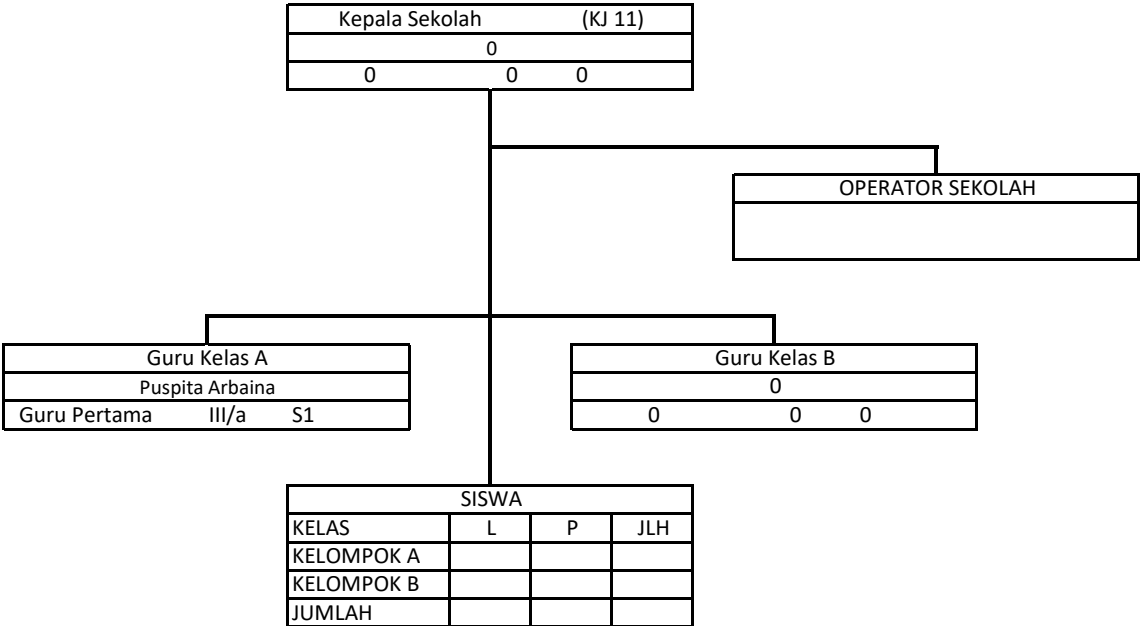

JABATAN	KJ	B	K	+/-
Guru Pertama	8			
Guru Muda	9			
Guru Madya	11			
Guru Utama				
Pengelola Sarpas Pend	6			
Pengadministrasi Pend	5			
Pengadministrasi Umu	5			
Petugas Keamanan	3			

Keterangan	
KJ	: Kelas Jabatan
B	: Bazzeting
R	: Real
+/-	: Kelebihan /Kekurangan

KEKUATAN PEGAWAI	R
Golongan : IV/c	
Golongan : IV/b	
Golongan : IV/a	
Golongan : III/d	
Golongan : III/c	
Golongan : III/b	
Golongan : III/a	
Golongan : II/d	
Golongan : II/c	
Golongan : II/b	
JUMLAH	

PETA JABATAN SATUAN DINAS PENDIDIKAN  
KABUPATEN BARITO SELATAN  
TAHUN 2022  
TAMAN KANAK KANAK NEGERI PEMBINA ANGGREK PATAS I

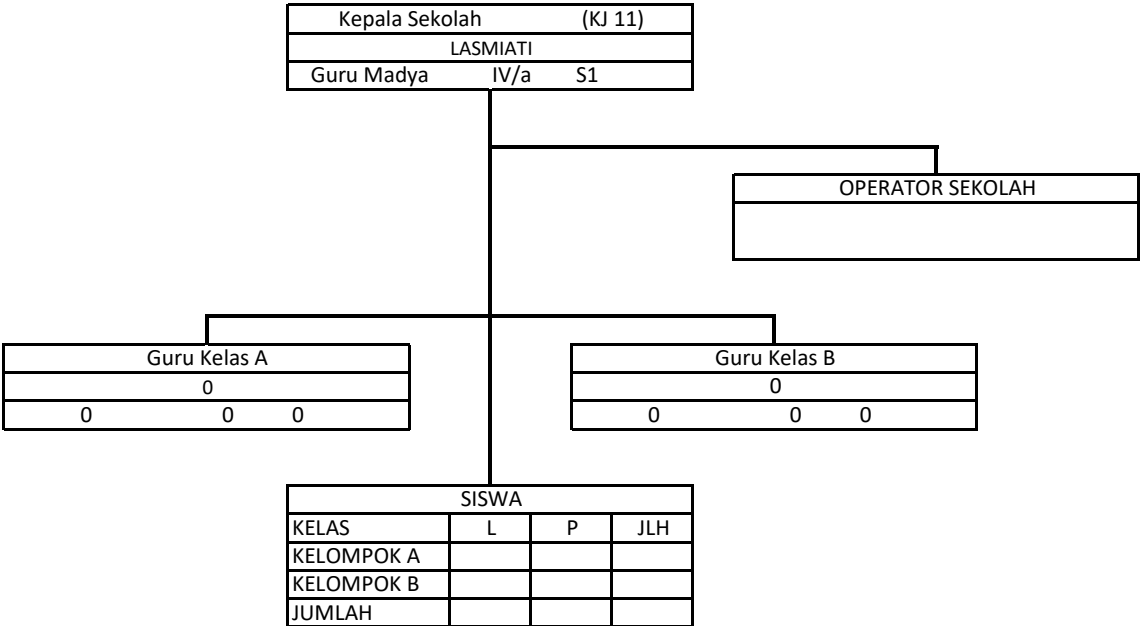

JABATAN	KJ	B	K	+/-
Guru Pertama	8			
Guru Muda	9			
Guru Madya	11			
Guru Utama				
Pengelola Sarpas Pend	6			
Pengadministrasi Pend	5			
Pengadministrasi Umu	5			
Petugas Keamanan	3			

Keterangan	
KJ	: Kelas Jabatan
B	: Bazzeting
R	: Real
+/-	: Kelebihan /Kekurangan

KEKUATAN PEGAWAI	R
Golongan : IV/c	
Golongan : IV/b	
Golongan : IV/a	
Golongan : III/d	
Golongan : III/c	
Golongan : III/b	
Golongan : III/a	
Golongan : II/d	
Golongan : II/c	
Golongan : II/b	
JUMLAH	

PETA JABATAN SATUAN DINAS PENDIDIKAN  
KABUPATEN BARITO SELATAN  
TAHUN 2022  
TK ISA PAKAT UGANG SAYU

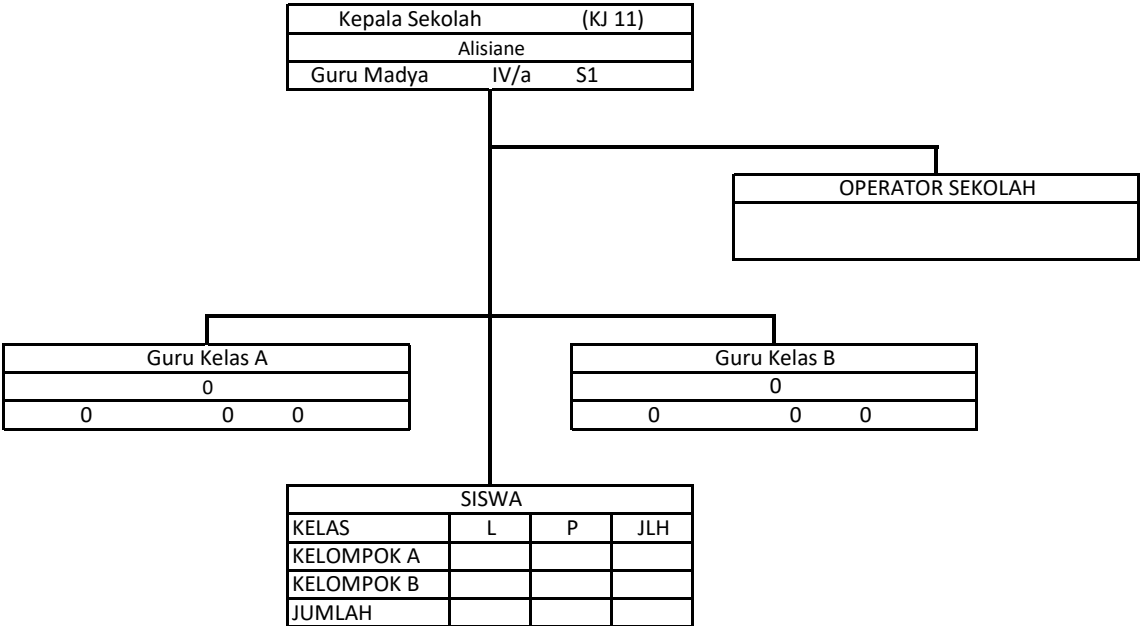

JABATAN	KJ	B	K	+/-
Guru Pertama	8			
Guru Muda	9			
Guru Madya	11			
Guru Utama				
Pengelola Sarpas Pend	6			
Pengadministrasi Pend	5			
Pengadministrasi Umu	5			
Petugas Keamanan	3			

Keterangan	
KJ	: Kelas Jabatan
B	: Bazzeting
R	: Real
+/-	: Kelebihan /Kekurangan

KEKUATAN PEGAWAI	R
Golongan : IV/c	
Golongan : IV/b	
Golongan : IV/a	
Golongan : III/d	
Golongan : III/c	
Golongan : III/b	
Golongan : III/a	
Golongan : II/d	
Golongan : II/c	
Golongan : II/b	
JUMLAH	

PETA JABATAN SATUAN DINAS PENDIDIKAN  
KABUPATEN BARITO SELATAN  
TAHUN 2022  
TK MANDIRI RUHING RAYA

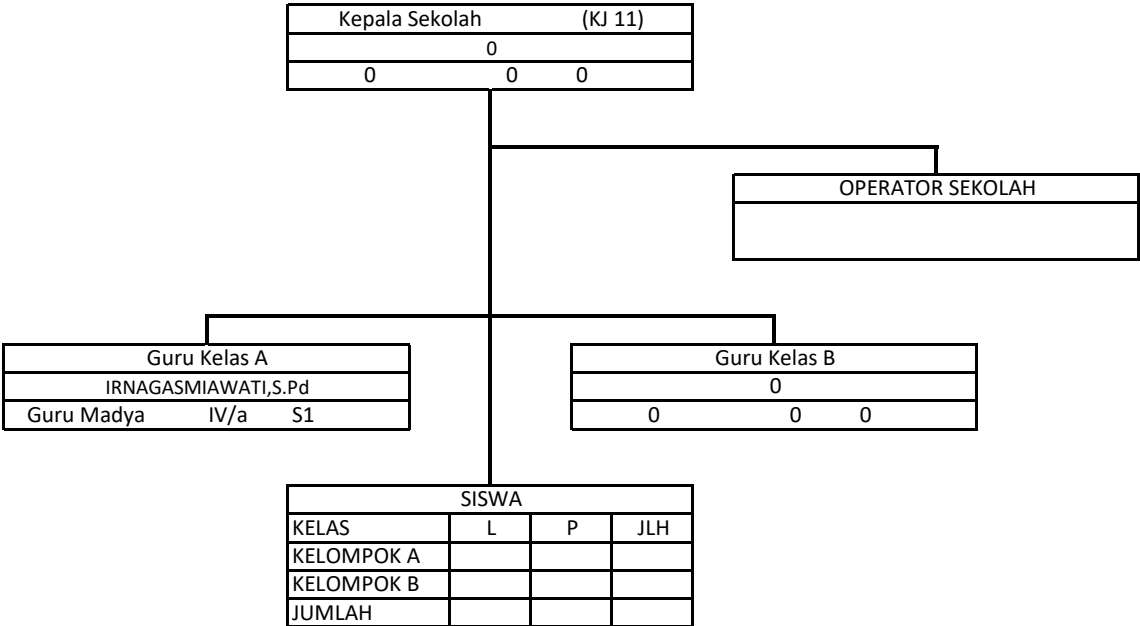

JABATAN	KJ	B	K	+/-
Guru Pertama	8			
Guru Muda	9			
Guru Madya	11			
Guru Utama				
Pengelola Sarpas Pend	6			
Pengadministrasi Pend	5			
Pengadministrasi Umu	5			
Petugas Keamanan	3			

Keterangan	
KJ	: Kelas Jabatan
B	: Bazzeting
R	: Real
+/-	: Kelebihan /Kekurangan

KEKUATAN PEGAWAI	R
Golongan : IV/c	
Golongan : IV/b	
Golongan : IV/a	
Golongan : III/d	
Golongan : III/c	
Golongan : III/b	
Golongan : III/a	
Golongan : II/d	
Golongan : II/c	
Golongan : II/b	
JUMLAH	

**PETA JABATAN SATUAN DINAS PENDIDIKAN  
KABUPATEN BARITO SELATAN  
TAHUN 2022  
TK TUNAS HARAPAN**

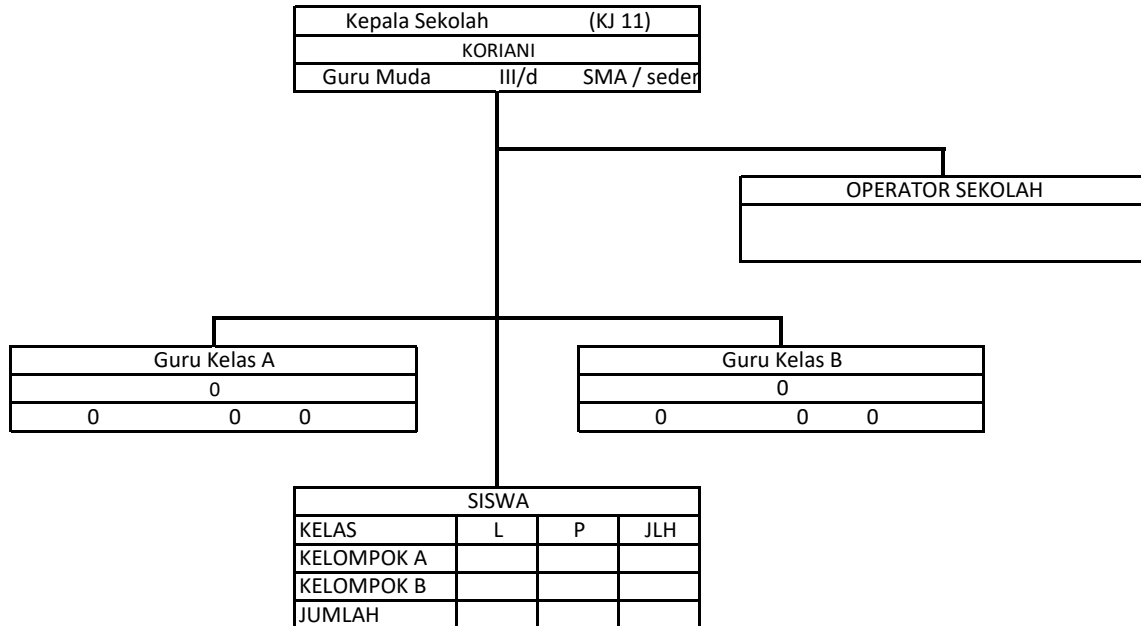

JABATAN	KJ	B	K	+/-
Guru Pertama	8			
Guru Muda	9			
Guru Madya	11			
Guru Utama				
Pengelola Sarpas Pend	6			
Pengadministrasi Pend	5			
Pengadministrasi Umu	5			
Petugas Keamanan	3			

Keterangan	
KJ	: Kelas Jabatan
B	: Bazzeting
R	: Real
+/-	: Kelebihan /Kekurangan

KEKUATAN PEGAWAI	R
Golongan : IV/c	
Golongan : IV/b	
Golongan : IV/a	
Golongan : III/d	
Golongan : III/c	
Golongan : III/b	
Golongan : III/a	
Golongan : II/d	
Golongan : II/c	
Golongan : II/b	
<b>JUMLAH</b>	

PETA JABATAN SATUAN DINAS PENDIDIKAN  
KABUPATEN BARITO SELATAN  
TAHUN 2022  
TAMAN KANAK KANAK NEGERI PEMBINA DHARMA WANITA BANGKUANG

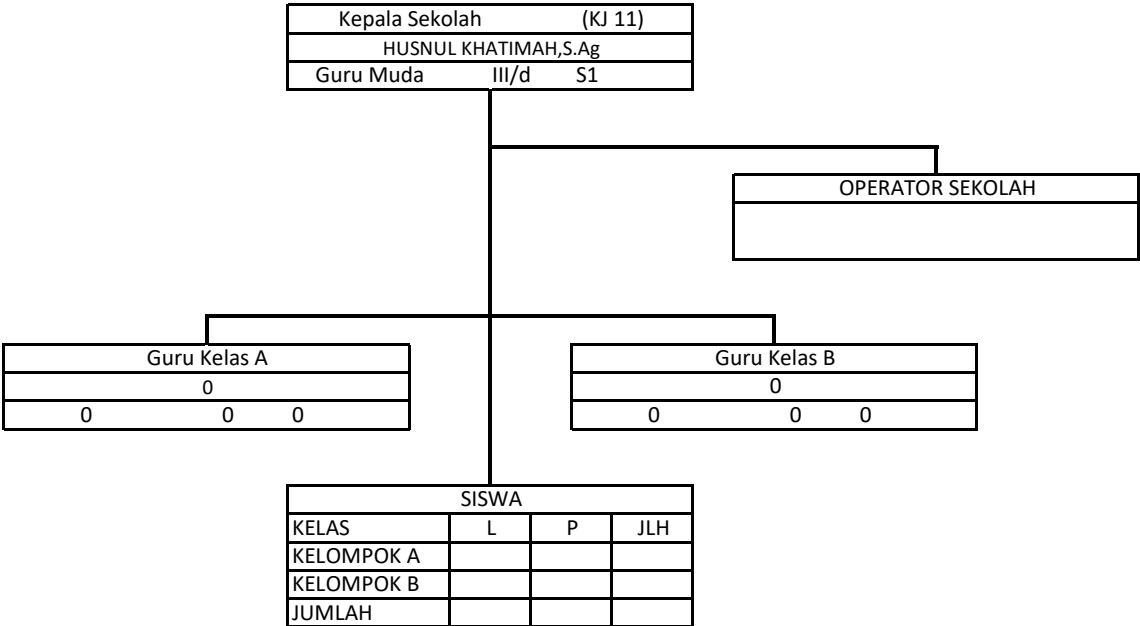

JABATAN	KJ	B	K	+/-
Guru Pertama	8			
Guru Muda	9			
Guru Madya	11			
Guru Utama				
Pengelola Sarpas Pend	6			
Pengadministrasi Pend	5			
Pengadministrasi Umu	5			
Petugas Keamanan	3			

Keterangan	
KJ	: Kelas Jabatan
B	: Bazzeting
R	: Real
+/-	: Kelebihan /Kekurangan

KEKUATAN PEGAWAI	R
Golongan : IV/c	
Golongan : IV/b	
Golongan : IV/a	
Golongan : III/d	
Golongan : III/c	
Golongan : III/b	
Golongan : III/a	
Golongan : II/d	
Golongan : II/c	
Golongan : II/b	
JUMLAH	



PETA JABATAN SATUAN DINAS PENDIDIKAN  
KABUPATEN BARITO SELATAN  
TAHUN 2022  
TK HANDAYANI BABAI

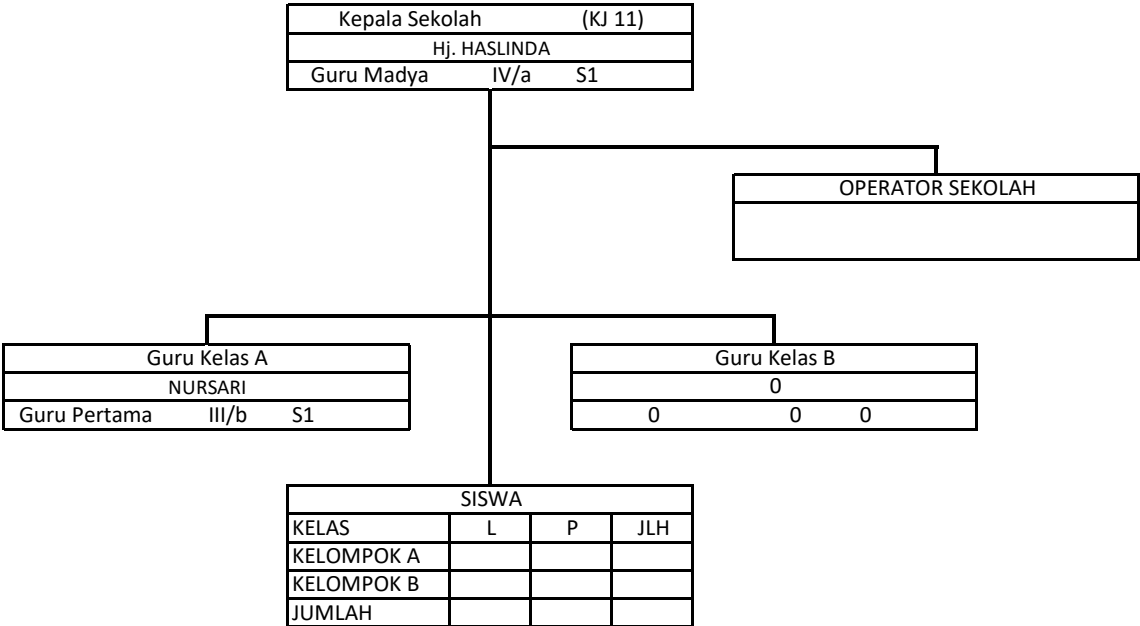

JABATAN	KJ	B	K	+/-
Guru Pertama	8			
Guru Muda	9			
Guru Madya	11			
Guru Utama				
Pengelola Sarpas Pend	6			
Pengadministrasi Pend	5			
Pengadministrasi Umu	5			
Petugas Keamanan	3			

Keterangan	
KJ	: Kelas Jabatan
B	: Bazzeting
R	: Real
+/-	: Kelebihan /Kekurangan

KEKUATAN PEGAWAI	R
Golongan : IV/c	
Golongan : IV/b	
Golongan : IV/a	
Golongan : III/d	
Golongan : III/c	
Golongan : III/b	
Golongan : III/a	
Golongan : II/d	
Golongan : II/c	
Golongan : II/b	
JUMLAH	

PETA JABATAN SATUAN DINAS PENDIDIKAN  
KABUPATEN BARITO SELATAN  
TAHUN 2022  
TK HIDAYATUS SALIKIN BANGKUANG

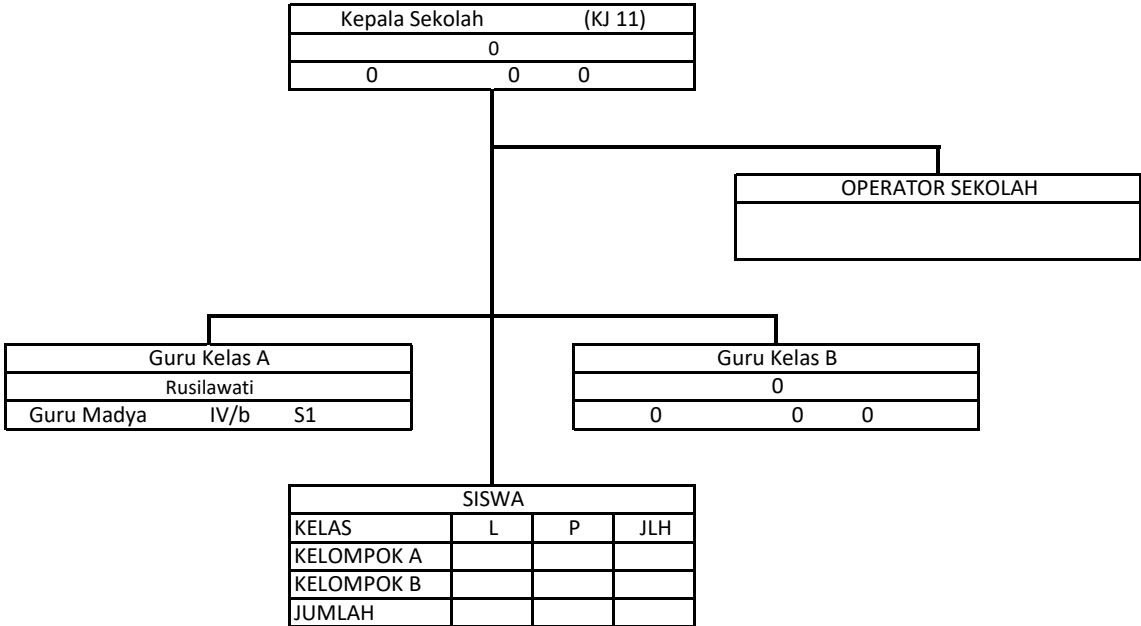

JABATAN	KJ	B	K	+/-
Guru Pertama	8			
Guru Muda	9			
Guru Madya	11			
Guru Utama				
Pengelola Sarpas Pend	6			
Pengadministrasi Pend	5			
Pengadministrasi Umu	5			
Petugas Keamanan	3			

Keterangan	
KJ	: Kelas Jabatan
B	: Bazzeting
R	: Real
+/-	: Kelebihan /Kekurangan

KEKUATAN PEGAWAI	R
Golongan : IV/c	
Golongan : IV/b	
Golongan : IV/a	
Golongan : III/d	
Golongan : III/c	
Golongan : III/b	
Golongan : III/a	
Golongan : II/d	
Golongan : II/c	
Golongan : II/b	
JUMLAH	

PETA JABATAN SATUAN DINAS PENDIDIKAN  
KABUPATEN BARITO SELATAN  
TAHUN 2022  
TK PERSIAPAN BANGKUANG

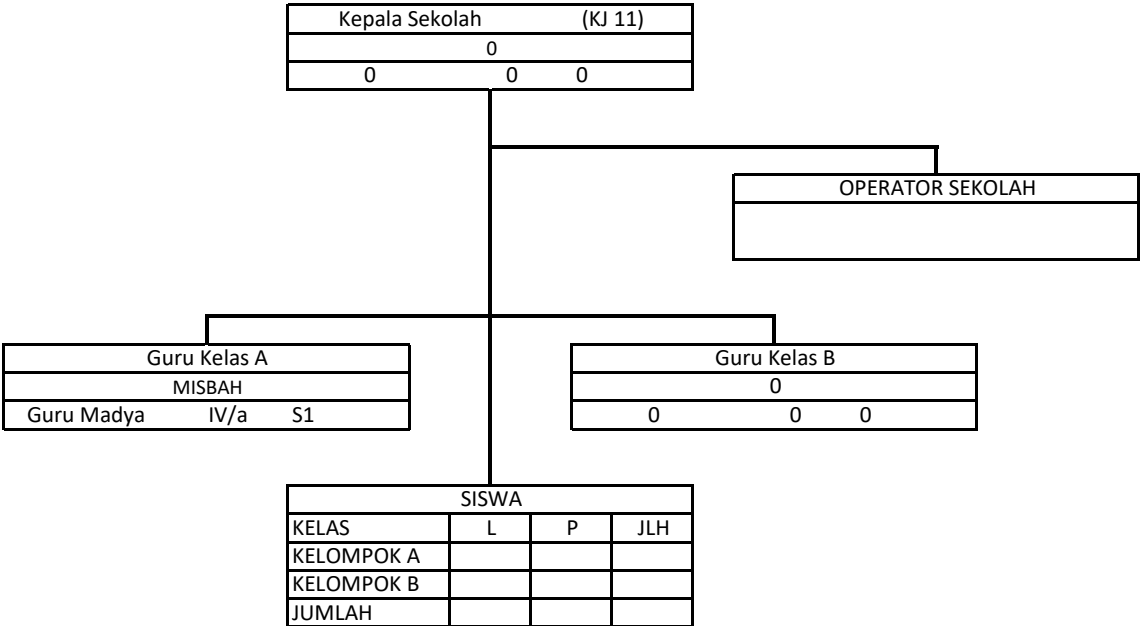

JABATAN	KJ	B	K	+/-
Guru Pertama	8			
Guru Muda	9			
Guru Madya	11			
Guru Utama				
Pengelola Sarpas Pend	6			
Pengadministrasi Pend	5			
Pengadministrasi Umu	5			
Petugas Keamanan	3			

Keterangan	
KJ	: Kelas Jabatan
B	: Bazzeting
R	: Real
+/-	: Kelebihan /Kekurangan

KEKUATAN PEGAWAI	R
Golongan : IV/c	
Golongan : IV/b	
Golongan : IV/a	
Golongan : III/d	
Golongan : III/c	
Golongan : III/b	
Golongan : III/a	
Golongan : II/d	
Golongan : II/c	
Golongan : II/b	
JUMLAH	

PETA JABATAN SATUAN DINAS PENDIDIKAN  
KABUPATEN BARITO SELATAN  
TAHUN 2022  
TK PKK TELUK BETUNG

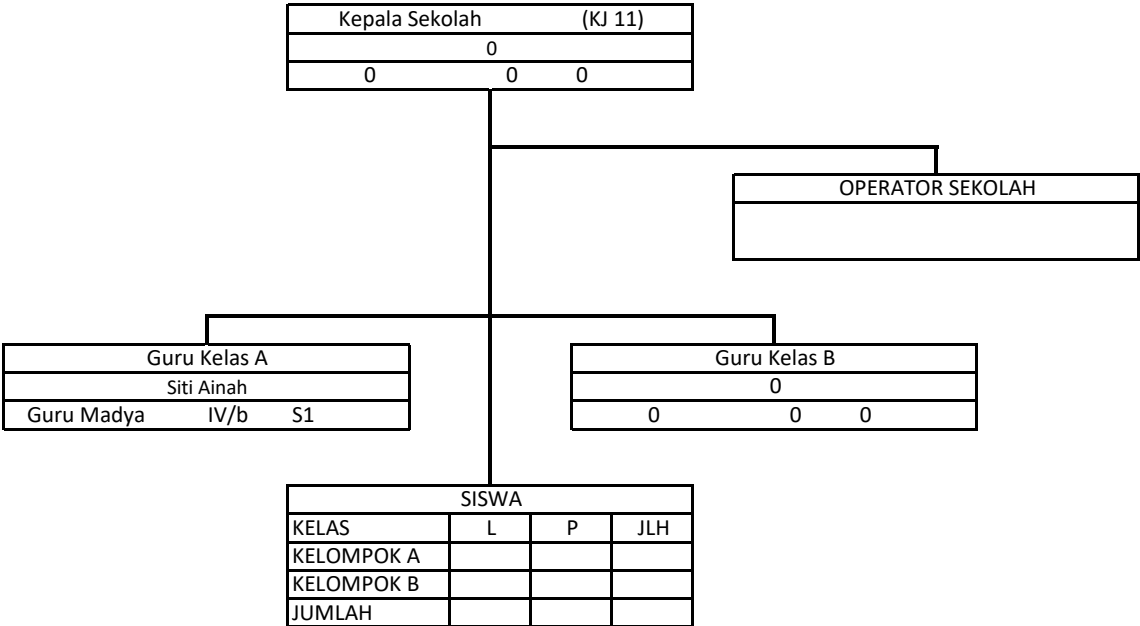

JABATAN	KJ	B	K	+/-
Guru Pertama	8			
Guru Muda	9			
Guru Madya	11			
Guru Utama				
Pengelola Sarpas Pend	6			
Pengadministrasi Pend	5			
Pengadministrasi Umu	5			
Petugas Keamanan	3			

Keterangan	
KJ	: Kelas Jabatan
B	: Bazzeting
R	: Real
+/-	: Kelebihan /Kekurangan

KEKUATAN PEGAWAI	R
Golongan : IV/c	
Golongan : IV/b	
Golongan : IV/a	
Golongan : III/d	
Golongan : III/c	
Golongan : III/b	
Golongan : III/a	
Golongan : II/d	
Golongan : II/c	
Golongan : II/b	
JUMLAH	

PETA JABATAN SDN 1 DAMPARAN  
KABUPATEN BARITO SELATAN  
TAHUN 2022

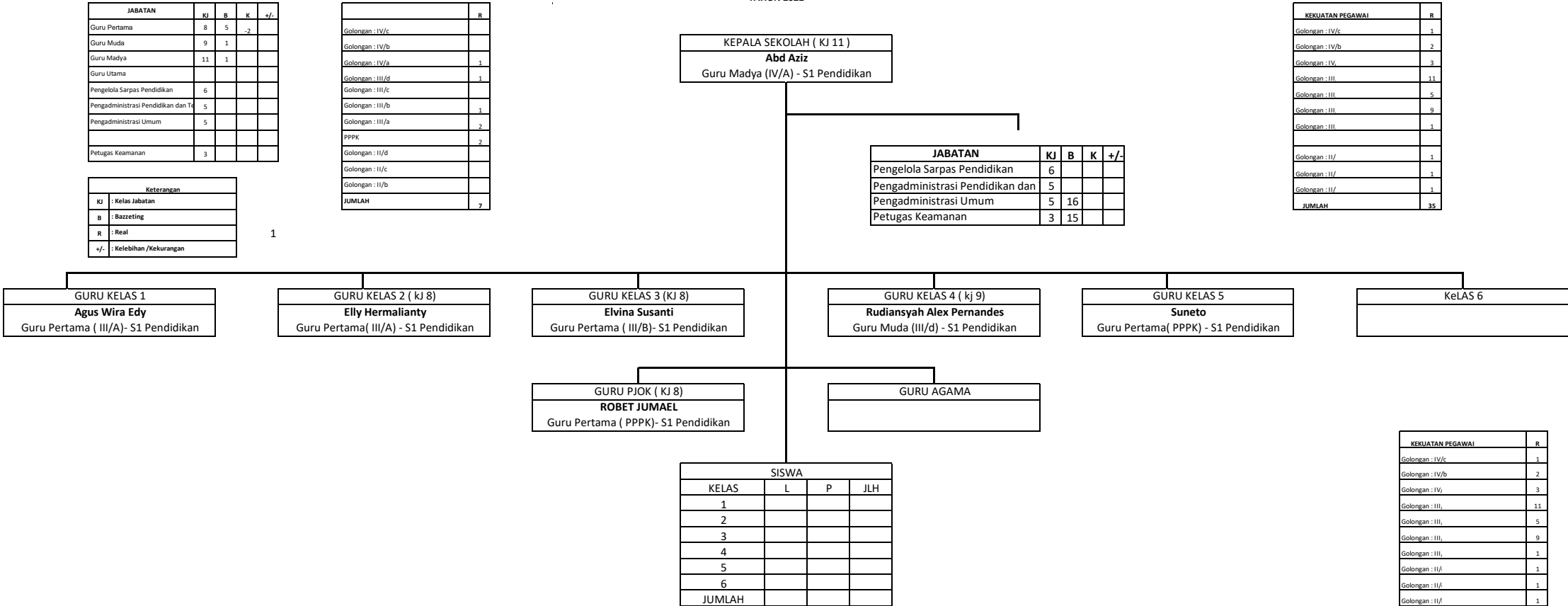

KEKUATAN PEGAWAI	R
Golongan : IV/c	1
Golongan : IV/b	2
Golongan : IV/	3
Golongan : III/	11
Golongan : III/	5
Golongan : III/	9
Golongan : III/	1
Golongan : II/	1
Golongan : II/	1
Golongan : II/	1
JUMLAH	35

KEKUATAN PEGAWAI	B	R	K	+/-
Eselon I	0	0	0	0
Eselon II	1	1	0	0
Eselon III	5	5	0	0
Eselon IV	15	15	0	0
JFL	14	14	34	-34
JFT	0	0	0	0
JUMLAH	35	35	34	-34

Keterangan				
KJ	: Kelas Jabatan			
B	: Bazzeting			
R	: Real			
+/-	: Kelebihan /Kekurangan			

JABATAN	KJ	B	K	+/-
Guru Pertama	8	12		
Guru Muda	9	12		
Guru Madya	11	22		
Guru Utama				
Pengelola Sar	6			
Pengadminist	5			
Pengadminist	5			
Petugas Kearn	3			

JABATAN	KJ	B	K	+/-
Guru Pertama	8	341		
Guru Muda	9	295		
Guru Madya	11	449		
Guru Utama				
Pengelola Sarpas Per	6			
Pengadministrasi Ped	5			
Pengadministrasi Un	5	16		
Petugas Keamanan	3	15		

JABATAN	KJ	B	K	+/-
Guru Pertama	8	71		
Guru Muda	9	101		
Guru Madya	11	136		
Guru Utama				
Pengelola Sar	6			
Pengadminist	5	1		
Pengadminist	5			
Petugas Kearn	3			

JABATAN	KJ	B	+/-
Guru Pertama	8	2	
Guru Muda	9	1	
Pamong Belai	11	3	
Pengadminist	5	3	

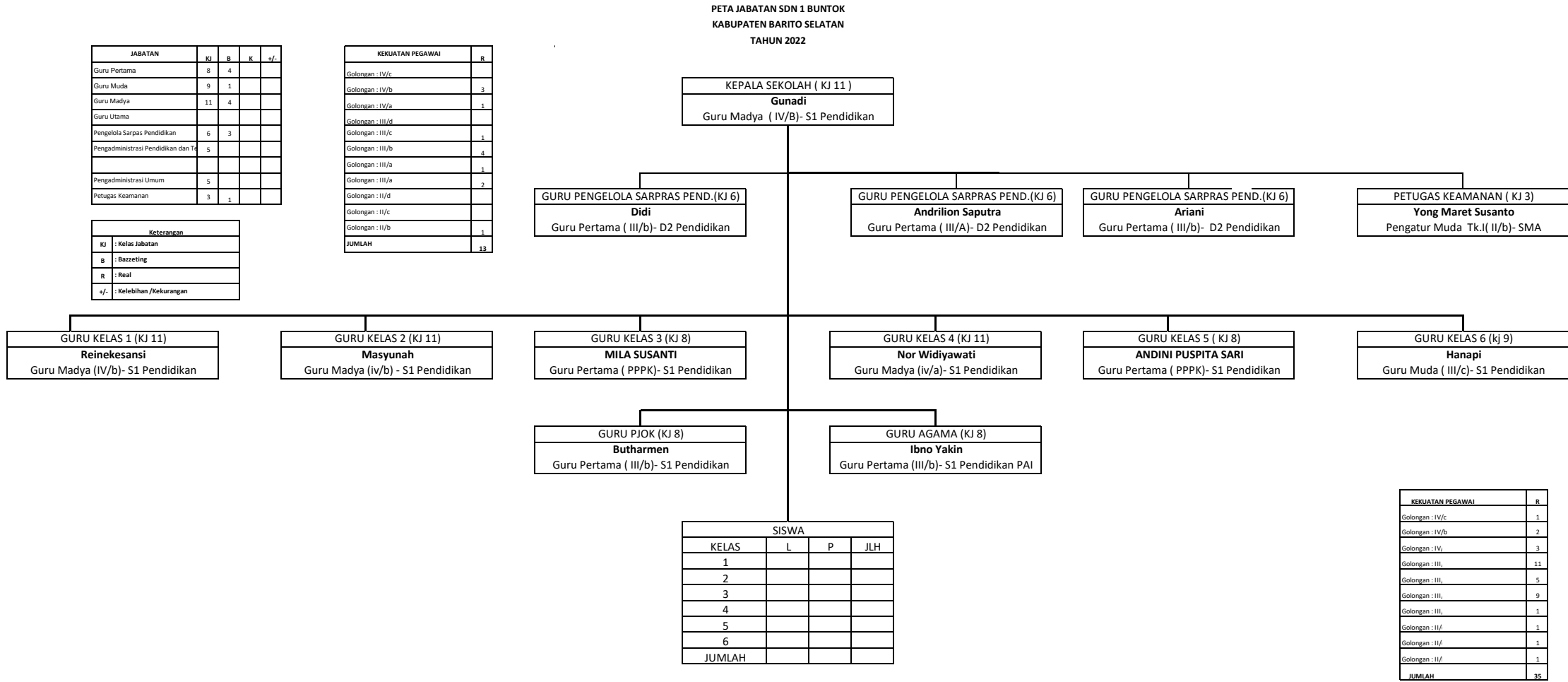

KEKUATAN PEGAWAI	R
Golongan : IV/c	1
Golongan : IV/b	2
Golongan : IV/a	3
Golongan : III,	11
Golongan : III,	5
Golongan : III,	9
Golongan : III,	1
Golongan : II/a	1
Golongan : II/a	1
Golongan : II/a	1
<b>JUMLAH</b>	<b>35</b>

JABATAN	KJ	B	K	+/-
Guru Pertama	8	12		
Guru Muda	9	12		
Guru Madya	11	22		
Guru Utama				
Pengelola Sar	6			
Pengadminist	5			
Pengadminist	5			
Petugas Keam	3			

JABATAN	KJ	B	K	+/-
Guru Pertama	8	341		
Guru Muda	9	295		
Guru Madya	11	449		
Guru Utama				
Pengelola Sarpras Pen	6			
Pengadministrasi Pen	5			
Pengadministrasi Um	5	16		
Petugas Keamanan	3	15		

JABATAN	KJ	B	K	+/-
Guru Pertama	8	71		
Guru Muda	9	101		
Guru Madya	11	136		
Guru Utama				
Pengelola Sar	6			
Pengadminist	5	1		
Pengadminist	5			
Petugas Kean	3			

JABATAN	KJ	B	+/-
Guru Pertama	8	2	
Guru Muda	9	1	
Pamong Belai	11	3	
Pengadminist	5	3	

KEKUATAN PEGAWAI	B	R	K	+/-
Eselon I	0	0	0	0
Eselon II	1	1	0	0
Eselon III	5	5	0	0
Eselon IV	15	15	0	0
JFL	14	14	24	-34
HT	0	0	0	0
<b>JUMLAH</b>	<b>35</b>	<b>35</b>	<b>34</b>	<b>-34</b>

Keterangan				
KJ	: Kelas Jabatan			
B	: Bazzeting			
R	: Real			
+/-	: Kelebihan /Kekurangan			

PETA JABATAN SDN 2 DAMPARAN  
KABUPATEN BARITO SELATAN  
TAHUN 2022

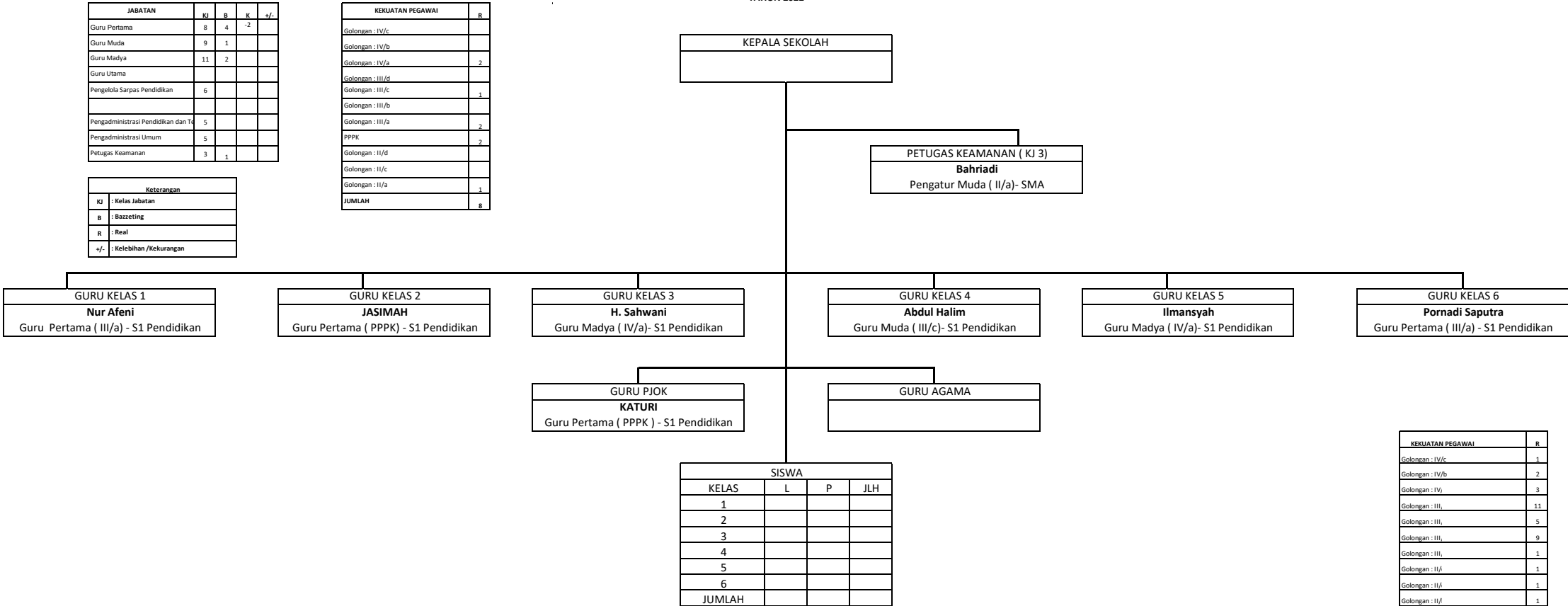

KEKUATAN PEGAWAI	R
Golongan : IV/c	1
Golongan : IV/b	2
Golongan : IV/a	3
Golongan : III,	11
Golongan : III,	5
Golongan : III,	9
Golongan : III,	1
Golongan : II/a	1
Golongan : II/a	1
Golongan : II/a	1
JUMLAH	35

KEKUATAN PEGAWAI	B	R	K	+/-
Eselon I	0	0	0	0
Eselon II	1	1	0	0
Eselon III	5	5	0	0
Eselon IV	15	15	0	0
JFL	14	14	34	-34
JFT	0	0	0	0
JUMLAH	35	35	34	-34

Keterangan				
KJ	Kelas Jabatan			
B	Bazzeting			
R	Real			
+/-	Kelebihan /Kekurangan			

JABATAN	KJ	B	K	+/-
Guru Pertama	8	12		
Guru Muda	9	12		
Guru Madya	11	22		
Guru Utama				
Pengelola Sar	6			
Pengadminist	5			
Pengadminist	5			
Petugas Kearn	3			

JABATAN	KJ	B	K	+/-
Guru Pertama	8	341		
Guru Muda	9	295		
Guru Madya	11	449		
Guru Utama				
Pengelola Sarpas Per	6			
Pengadminist	5			
Pengadministrasi Un	5	16		
Petugas Keamanan	3	15		

JABATAN	KJ	B	K	+/-
Guru Pertama	8	71		
Guru Muda	9	101		
Guru Madya	11	136		
Guru Utama				
Pengelola Sar	6			
Pengadminist	5	1		
Pengadminist	5			
Petugas Kearn	3			

JABATAN	KJ	B	+/-
Guru Pertama	8	2	
Guru Muda	9	1	
Pamong Belai	11	3	
Pengadminist	5	3	

PETA JABATAN SDN 2 MANGKATIP  
KABUPATEN BARITO SELATAN  
TAHUN 2022

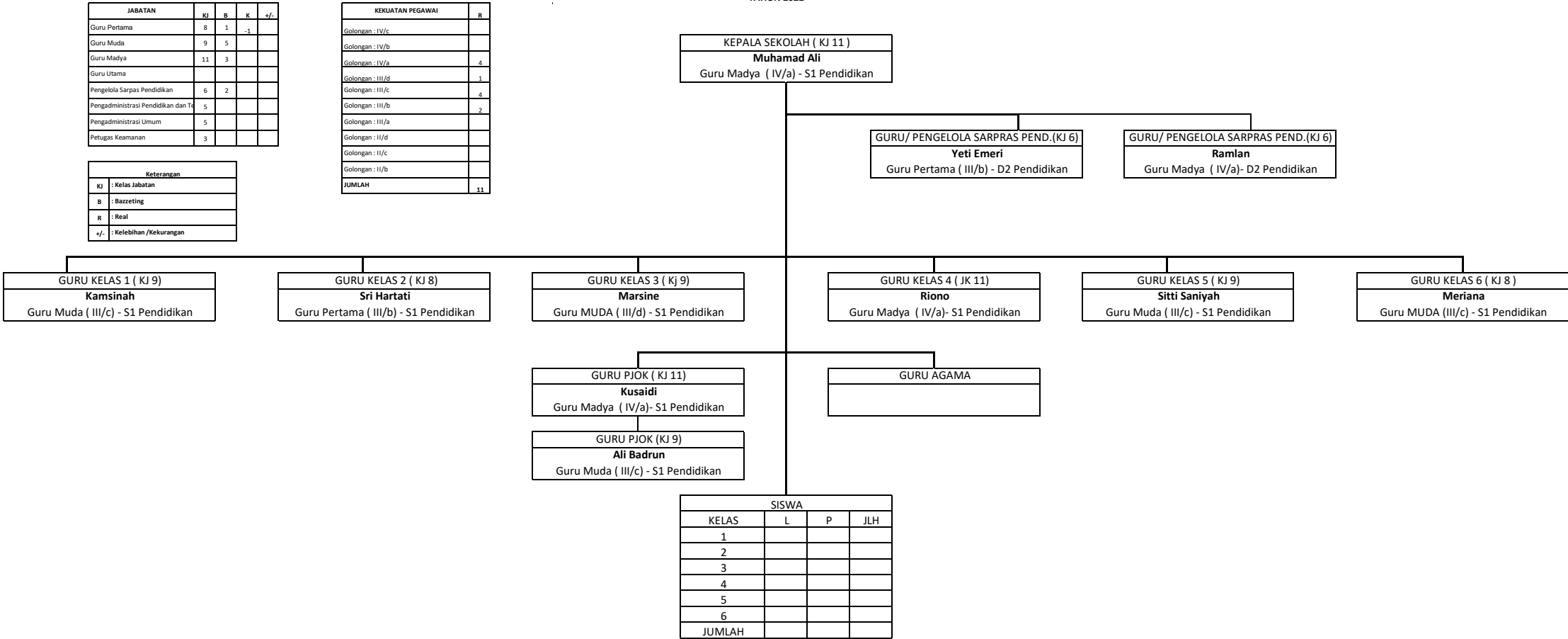



PETA JABATAN SD NEGERI 3 MENGKATIP  
KABUPATEN BARITO SELATAN  
TAHUN 2022

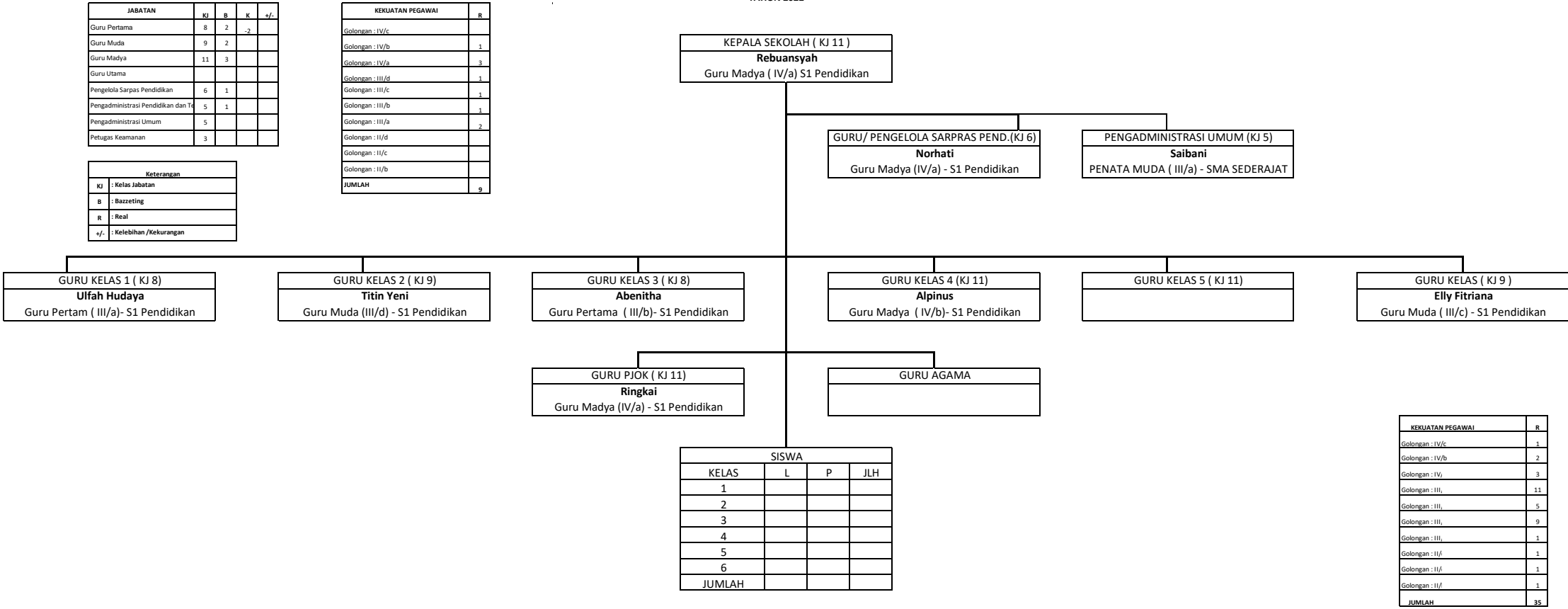

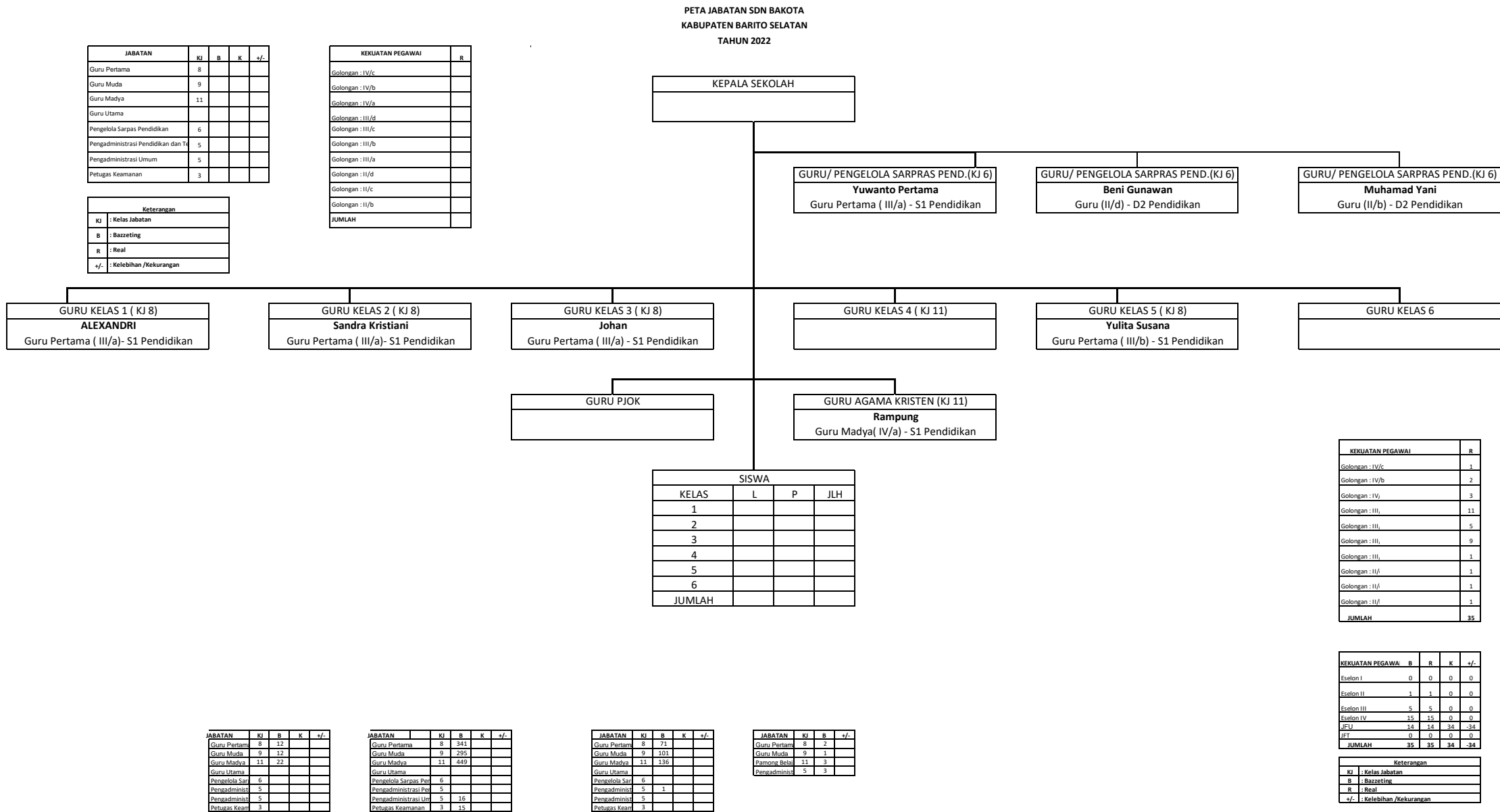

PETA JABATAN SDN BATAMPANG  
KABUPATEN BARITO SELATAN  
TAHUN 2022

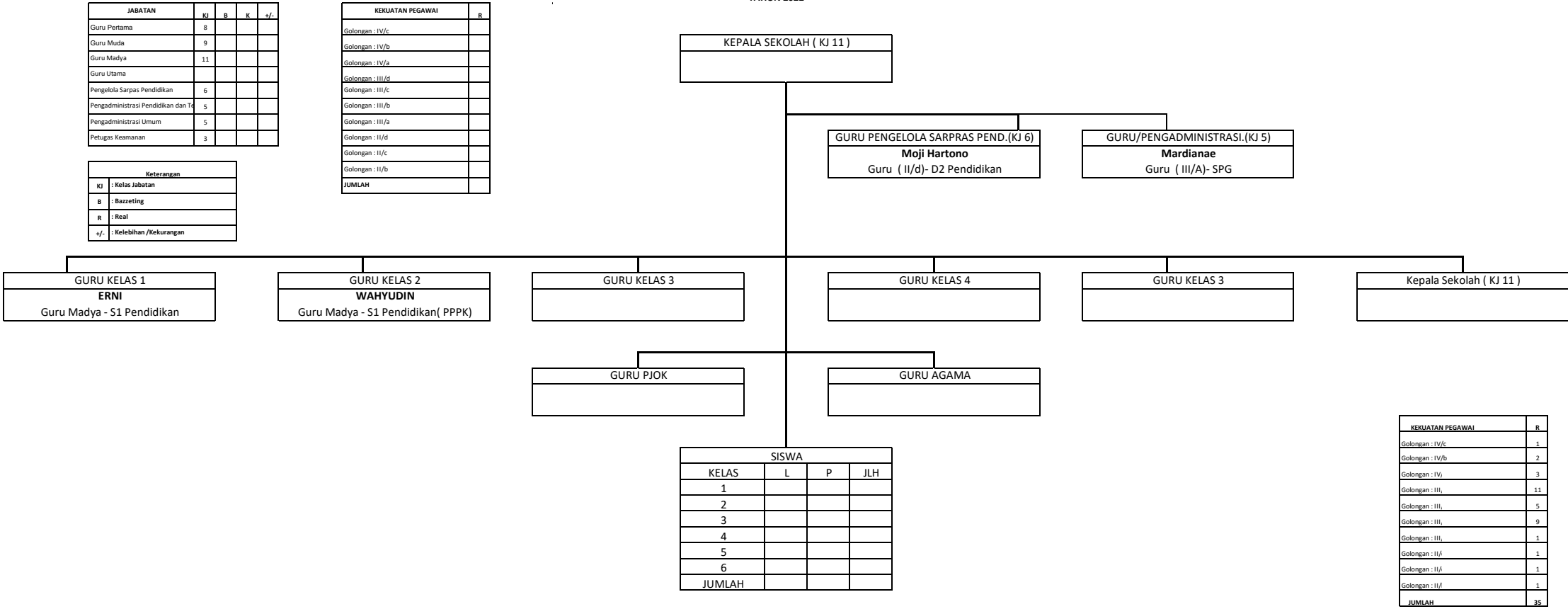

**PETA JABATAN SDN BATILAP  
KABUPATEN BARITO SELATAN  
TAHUN 2022**

JABATAN	KJ	B	K	+/
Guru Pertama	8	1	6	
Guru Muda	9	2		
Guru Madya	11	1		
Guru Utama				
Pengelola Sarpas Pendidikan	6			
Pengadministrasi Pendidikan dan Te	5			
Pengadministrasi Umum	5			
Petugas Keamanan	3			

KEKUATAN PEGAWAI	R
Golongan : IV/c	
Golongan : IV/b	
Golongan : IV/a	
Golongan : III/d	
Golongan : III/c	
Golongan : III/b	
Golongan : III/a	
Golongan : II/d	
Golongan : II/c	
Golongan : II/b	
<b>JUMLAH</b>	

Keterangan	
KJ	: Kelas Jabatan
B	: Bazzeting
R	: Real
+/-	: Kelebihan /Kekurangan

KEKUATAN PECAKAWAI	R
Golongan : IV/c	1
Golongan : IV/b	2
Golongan : IV	3
Golongan : III	1
Golongan : III	5
Golongan : III	5
Golongan : III	1
Golongan : II/	3
Golongan : II/	2
Golongan : II/	3
<b>JUMLAH</b>	<b>3</b>

JABATAN	KJ	B	K	+/
Pengelola Sarpas Pendidikan	6			
Pengadministrasi Pendidikan dan	5			
Pengadministrasi Umum	5	16		
Petugas Keamanan	3	15		

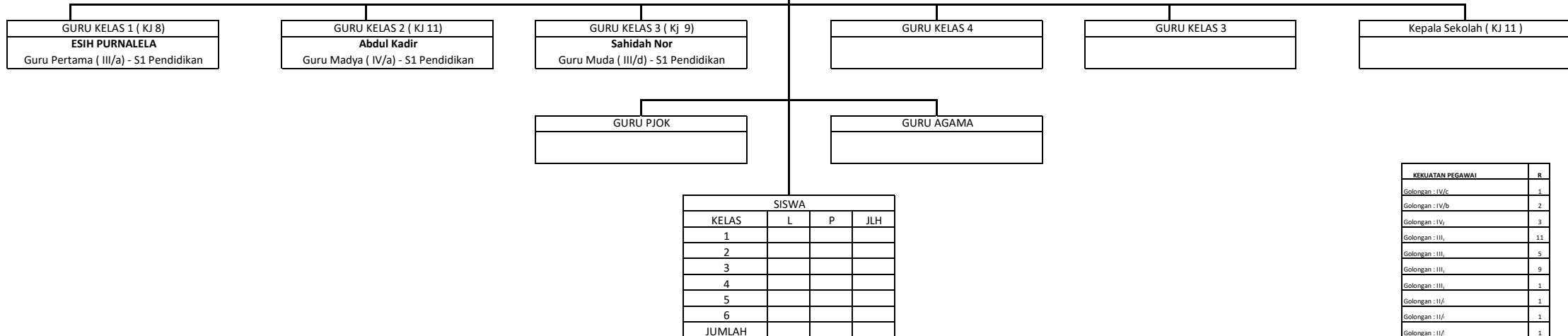

KEKUATAN PECAWA1	R
Golongan : IV/c	1
Golongan : IV/b	2
Golongan : IVj	3
Golongan : IIIi	11
Golongan : IIIj	5
Golongan : IIIj	9
Golongan : IIIj	1
Golongan : II/f	1
Golongan : II/f	1
Golongan : II/f	1
<b>JUMLAH</b>	<b>35</b>

KEKUATAN PEGAWAI	B	R	K	+/
Eselon I	0	0	0	0
Eselon II	1	1	0	0
Eselon III	5	5	0	0
Eselon IV	15	15	0	0
JFU	14	14	34	-34
JFT	0	0	0	0
<b>JUMLAH</b>	<b>35</b>	<b>35</b>	<b>34</b>	<b>-34</b>

Keterangan	
KJ	: Kelas Jabatan
B	: Bazzeting
R	: Real
+/-	: Kelebihan /Kekurangan

JABATAN	KJ	B	K	+/-
Guru Pertama	8	12		
Guru Muda	9	12		
Guru Madya	11	22		
Guru Utama				
Pengelola Sar	6			
Pengadminist	5			
Pengadminist	5			
Petugas Keam	3			

JABATAN	KJ	B	K	+/-
Guru Pertama	8	341		
Guru Muda	9	295		
Guru Madya	11	449		
Guru Utama				
Pengelola Sarpas Per	6			
Pengadministrasi Per	5			
Pengadministrasi Ur	5	16		
Petugas Keamanan	3	15		

JABATAN	KJ	B	K	+/-
Guru Pertama	8	71		
Guru Muda	9	101		
Guru Madya	11	136		
Guru Utama				
Pengelola Sar	6			
Pengadminist	5	1		
Pengadminist	5			
Petugas Kean	3			

JABATAN	KJ	B	+/-
Guru Pertama	8	2	
Guru Muda	9	1	
Pamong Belajar	11	3	
Pengadminist	5	3	

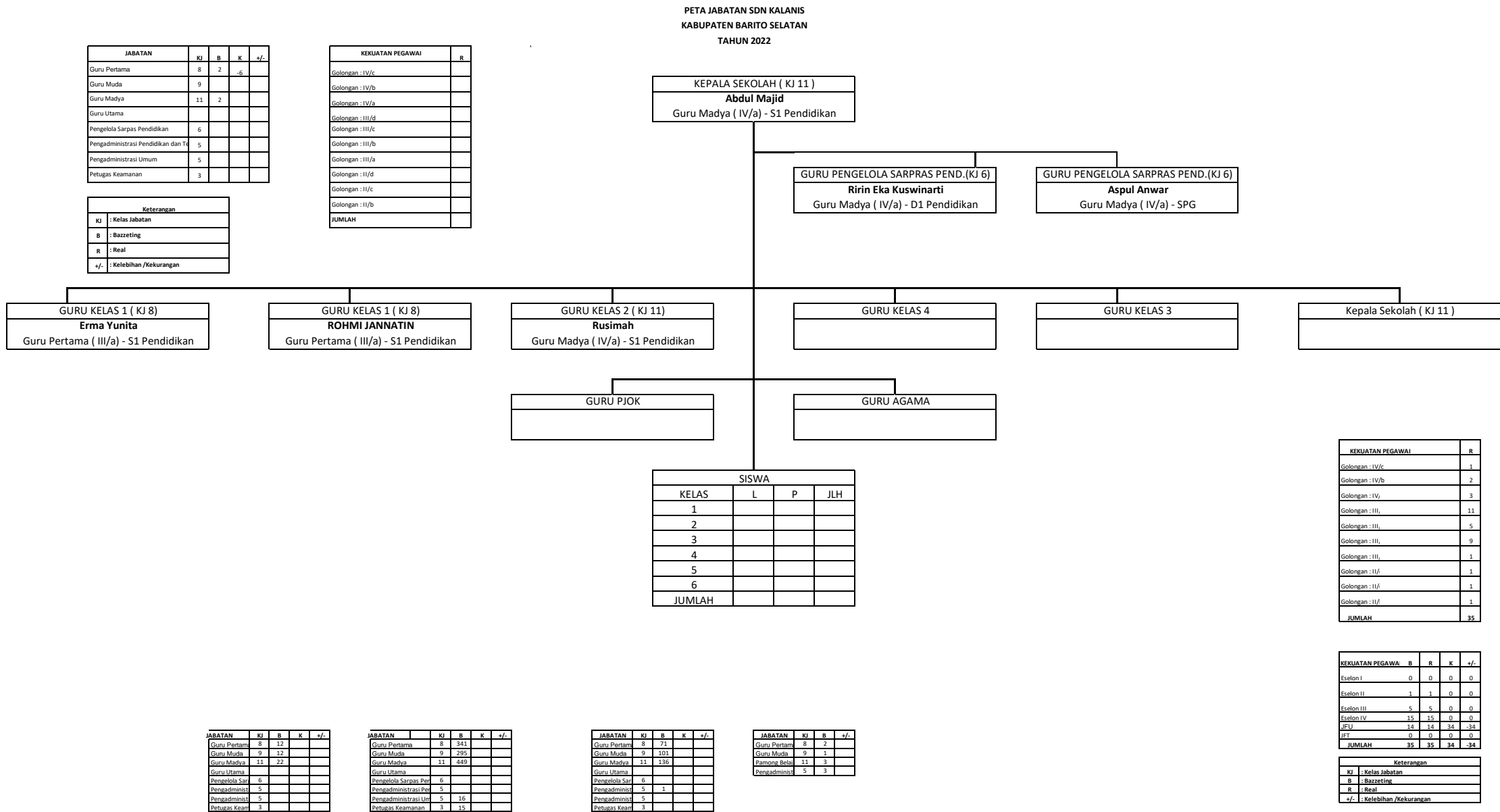

PETA JABATAN SDN KALANIS MURUNG  
KABUPATEN BARITO SELATAN  
TAHUN 2022

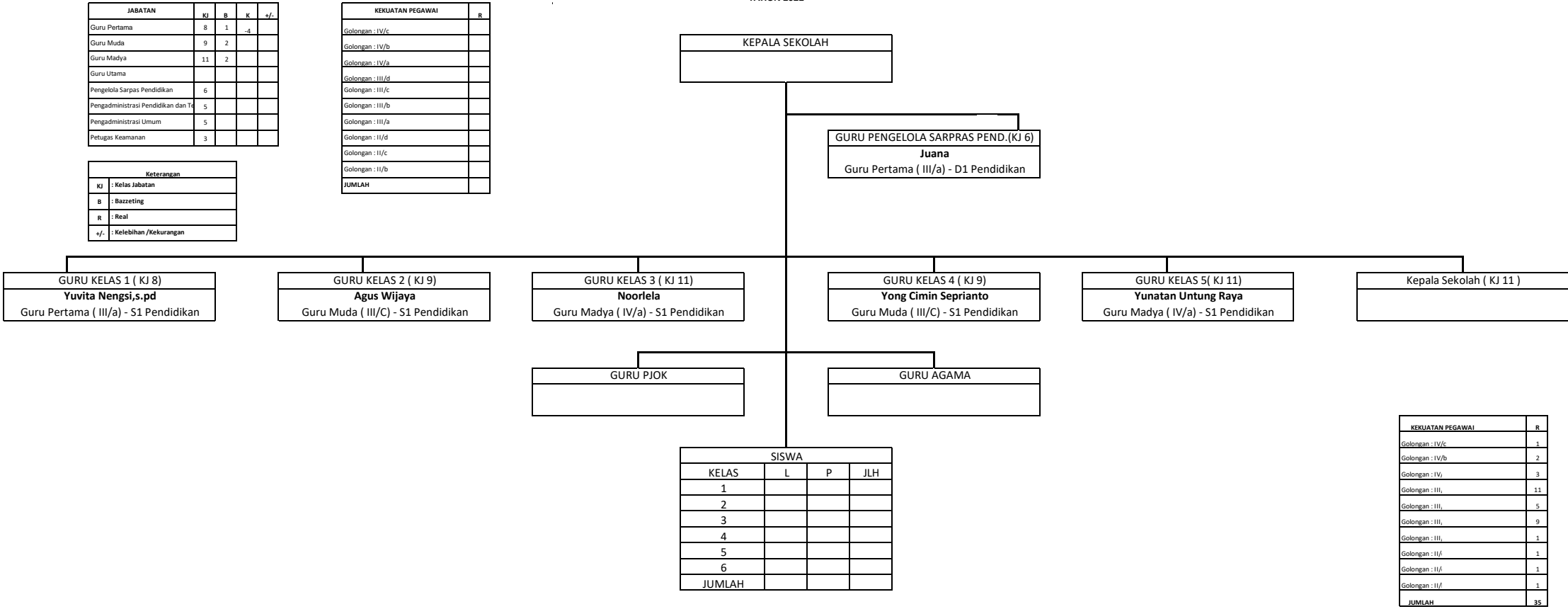

KEKUATAN PEGAWAI	R
Golongan : IV/c	1
Golongan : IV/b	2
Golongan : IV,	3
Golongan : III,	11
Golongan : III,	5
Golongan : III,	9
Golongan : III,	1
Golongan : II/,	1
Golongan : II/,	1
Golongan : II/,	1
JUMLAH	35

KEKUATAN PEGAWAI	B	R	K	+/-
Eselon I	0	0	0	0
Eselon II	1	1	0	0
Eselon III	5	5	0	0
Eselon IV	15	15	0	0
JFL	14	14	34	-34
JFL	0	0	0	0
JUMLAH	35	35	34	-34
Keterangan				
KJ	: Kelas Jabatan			
B	: Bazzeting			
R	: Real			
+/-	: Kelebihan /Kekurangan			

JABATAN	KJ	B	K	+/-
Guru Pertama	8	12		
Guru Muda	9	12		
Guru Madya	11	22		
Guru Utama				
Pengelola Sar	6			
Pengadminist	5			
Pengadminist	5			
Petugas Keam	3			

JABATAN	KJ	B	K	+/-
Guru Pertama	8	341		
Guru Muda	9	295		
Guru Madya	11	449		
Guru Utama				
Pengelola Sarpras Per	6			
Pengadministrasi Pda	5			
Pengadministrasi Un	5	16		
Petugas Keamanan	3	15		

JABATAN	KJ	B	K	+/-
Guru Pertama	8	71		
Guru Muda	9	101		
Guru Madya	11	136		
Guru Utama				
Pengelola Sar	6			
Pengadminist	5	1		
Pengadminist	5			
Petugas Keam	3			

JABATAN	KJ	B	+/-
Guru Pertama	8	2	
Guru Muda	9	1	
Pamong Bela	11	3	
Pengadminist	5	3	

PETA JABATAN SDN MAHAJANDAU  
KABUPATEN BARITO SELATAN  
TAHUN 2022

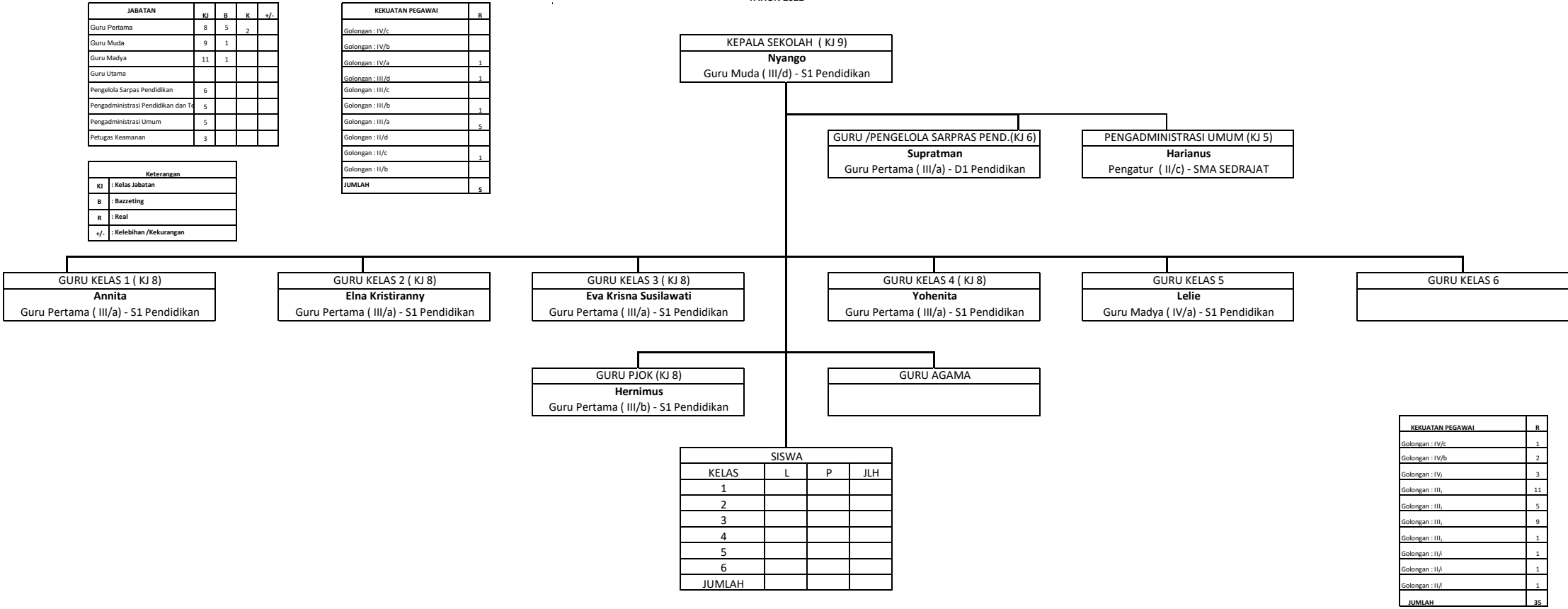

PETA JABATAN SDN MANGKATIR  
KABUPATEN BARITO SELATAN  
TAHUN 2022

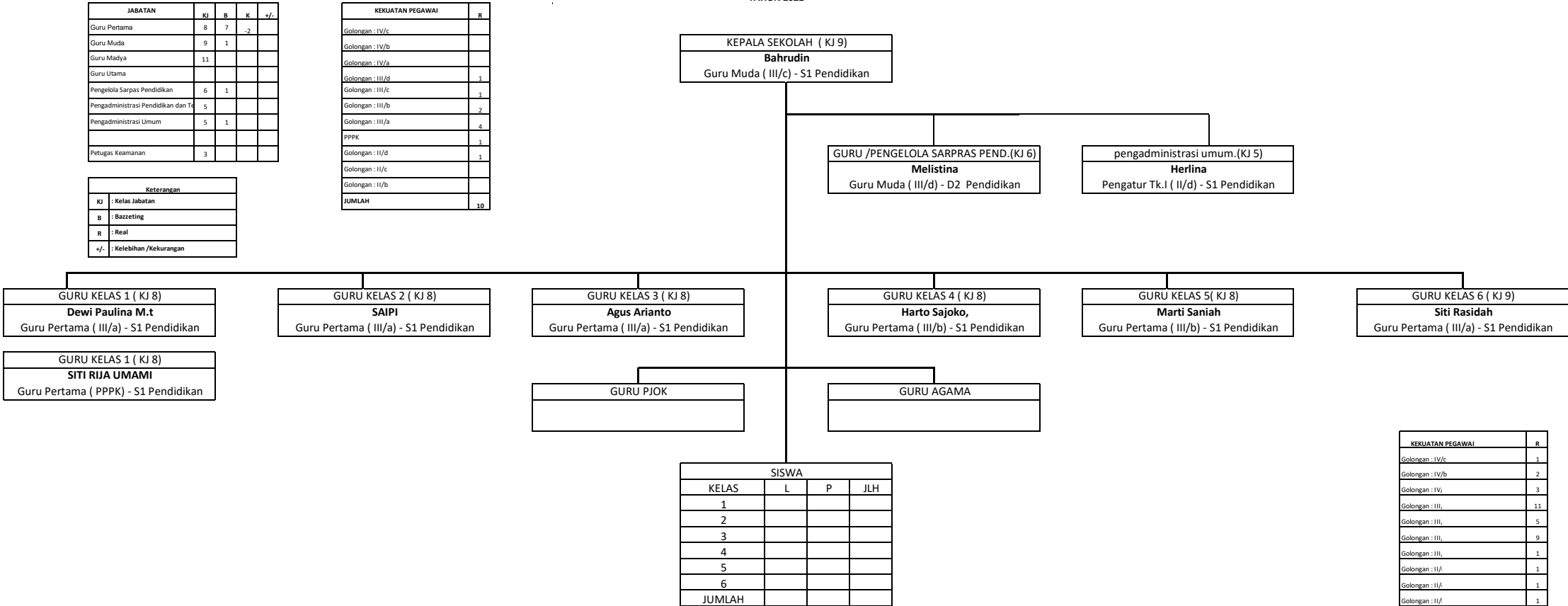

KEKUATAN PEGAWAI	R
Golongan : IV/c	1
Golongan : IV/b	2
Golongan : IV/a	3
Golongan : III,	11
Golongan : III,	5
Golongan : III,	9
Golongan : III,	1
Golongan : II/a	1
Golongan : II/a	1
Golongan : II/a	1
JUMLAH	35

KEKUATAN PEGAWAI	B	R	K	+/-
Eselon I	0	0	0	0
Eselon II	1	1	0	0
Eselon III	5	5	0	0
Eselon IV	15	15	0	0
JFL	14	14	34	-34
JFT	0	0	0	0
JUMLAH	35	35	34	-34

Keterangan	
KJ	: Kelas Jabatan
B	: Bazzeting
R	: Real
+/-	: Kelebihan /Kekurangan

JABATAN	KJ	B	K	+/-
Guru Pertama	8	12		
Guru Muda	9	12		
Guru Madya	11	22		
Guru Utama				
Pengelola Sar	6			
Pengadminist	5			
Pengadminist	5			
Petugas Kearn	3			

JABATAN	KJ	B	K	+/-
Guru Pertama	8	341		
Guru Muda	9	295		
Guru Madya	11	449		
Guru Utama				
Pengelola Sarpras Per	6			
Pengadminist	5			
Pengadminist	5	16		
Petugas Keamanan	3	15		

JABATAN	KJ	B	K	+/-
Guru Pertama	8	71		
Guru Muda	9	101		
Guru Madya	11	136		
Guru Utama				
Pengelola Sar	6			
Pengadminist	5	1		
Pengadminist	5			
Petugas Kearn	3			

JABATAN	KJ	B	+/-
Guru Pertama	8	2	
Guru Muda	9	1	
Pamong Belai	11	3	
Pengadminist	5	3	



PETA JABATAN SDN MUARA PUNING  
KABUPATEN BARITO SELATAN  
TAHUN 2022

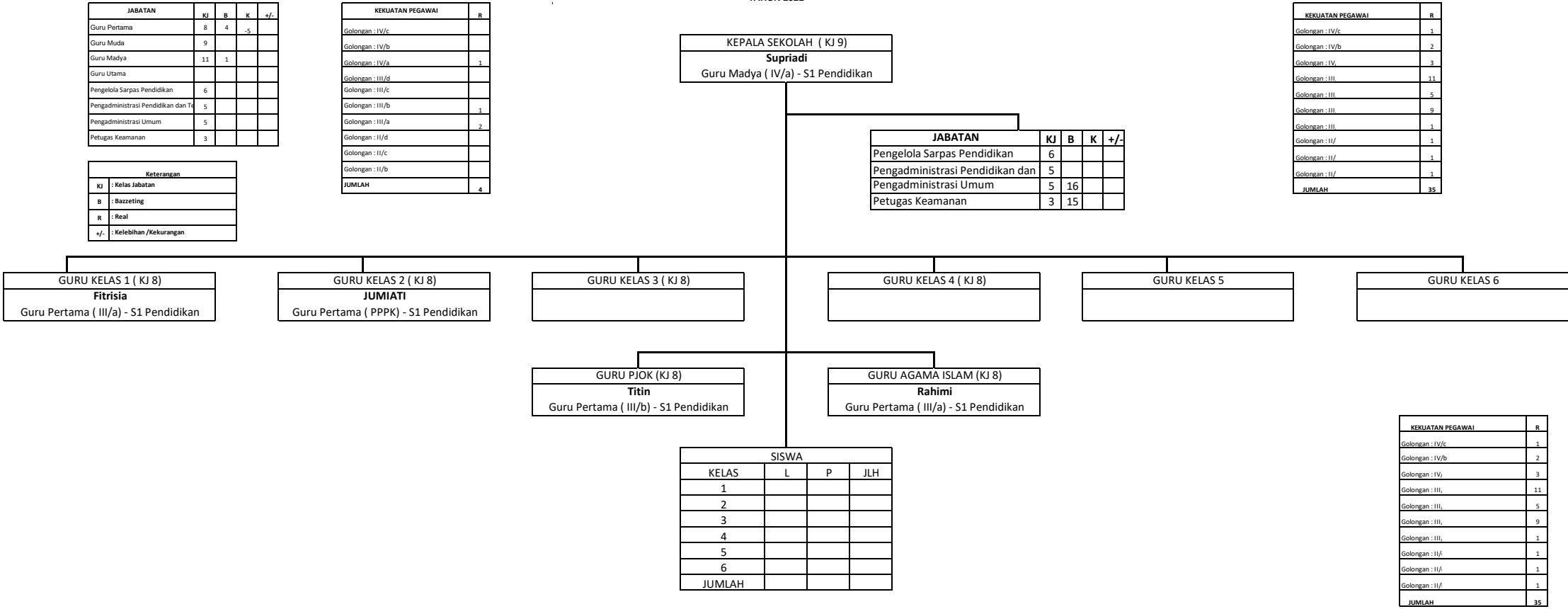

PETA JABATAN SDN PANUNGKU  
KABUPATEN BARITO SELATAN  
TAHUN 2022

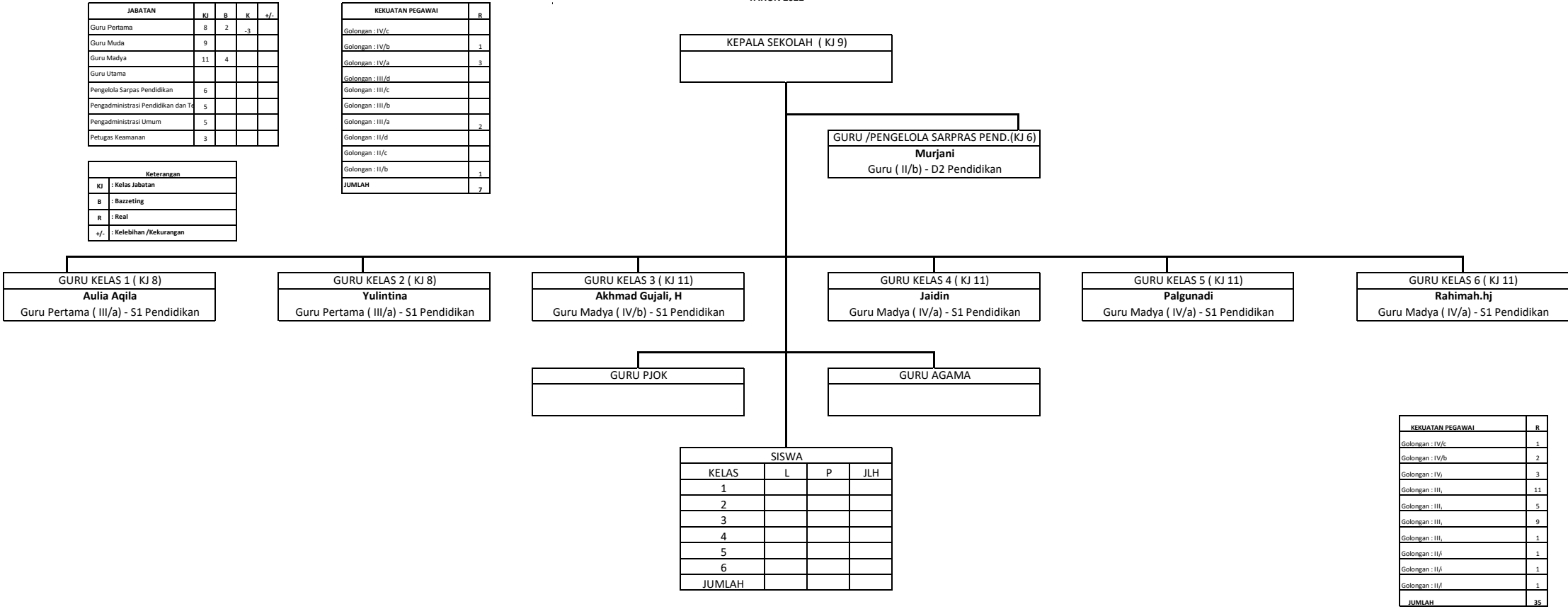

KEKUATAN PEGAWAI	R
Golongan : IV/c	1
Golongan : IV/b	2
Golongan : IV,	3
Golongan : III,	11
Golongan : III,	5
Golongan : III,	9
Golongan : III,	1
Golongan : II/,	1
Golongan : II/,	1
Golongan : II/,	1
JUMLAH	35

KEKUATAN PEGAWAI	B	R	K	+/-
Eselon I	0	0	0	0
Eselon II	1	1	0	0
Eselon III	5	5	0	0
Eselon IV	15	15	0	0
JFL	14	14	34	-34
JFL	0	0	0	0
JUMLAH	35	35	34	-34
Keterangan				
KJ	: Kelas Jabatan			
B	: Bazzeting			
R	: Real			
+/-	: Kelebihan /Kekurangan			

JABATAN	KJ	B	K	+/-
Guru Pertama	8	12		
Guru Muda	9	12		
Guru Madya	11	22		
Guru Utama				
Pengelola Sar	6			
Pengadminist	5			
Pengadminist	5			
Petugas Keam	3			

JABATAN	KJ	B	K	+/-
Guru Pertama	8	341		
Guru Muda	9	295		
Guru Madya	11	449		
Guru Utama				
Pengelola Sarpras Per	6			
Pengadministrasi Pda	5			
Pengadministrasi Un	5	16		
Petugas Keamanan	3	15		

JABATAN	KJ	B	K	+/-
Guru Pertama	8	71		
Guru Muda	9	101		
Guru Madya	11	136		
Guru Utama				
Pengelola Sar	6			
Pengadminist	5	1		
Pengadminist	5			
Petugas Keam	3			

JABATAN	KJ	B	+/-
Guru Pertama	8	2	
Guru Muda	9	1	
Pamong Bela	11	3	
Pengadminist	5	3	

PETA JABATAN SDN SEI JAYA  
KABUPATEN BARITO SELATAN  
TAHUN 2022

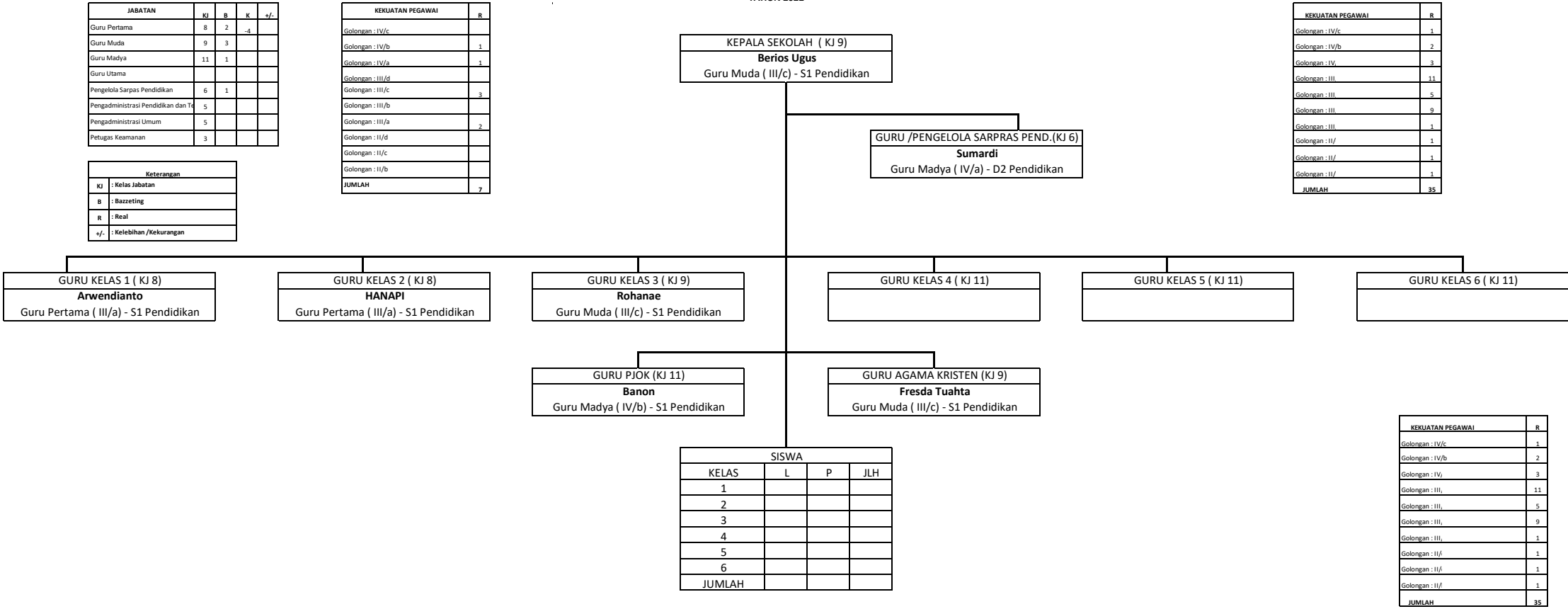

JABATAN	KJ	B	K	+/-
Guru Pertama	8	12		
Guru Muda	9	12		
Guru Madya	11	22		
Guru Utama				
Pengelola Sar	6			
Pengadminist	5			
Pengadminist	5			
Petugas Keam	3			

JABATAN	KJ	B	K	+/-
Guru Pertama	8	341		
Guru Muda	9	295		
Guru Madya	11	449		
Guru Utama				
Pengelola Sarpas Per	6			
Pengadministrasi Pk	5			
Pengadministrasi Un	5	16		
Petugas Keamanan	3	15		

JABATAN	KJ	B	K	+/-
Guru Pertama	8	71		
Guru Muda	9	101		
Guru Madya	11	136		
Guru Utama				
Pengelola Sar	6			
Pengadminist	5	1		
Pengadminist	5			
Petugas Keam	3			

JABATAN	KJ	B	+/-
Guru Pertama	8	2	
Guru Muda	9	1	
Pamong Bela	11	3	
Pengadminist	5	3	

KEKUATAN PEGAWAI	R
Golongan : IV/c	1
Golongan : IV/b	2
Golongan : IV/a	3
Golongan : III	11
Golongan : III	5
Golongan : III	9
Golongan : III	1
Golongan : II/	1
Golongan : II/	1
Golongan : II/	1
JUMLAH	35

KEKUATAN PEGAWAI	B	R	K	+/-
Eselon I	0	0	0	0
Eselon II	1	1	0	0
Eselon III	5	5	0	0
Eselon IV	15	15	0	0
JFL	14	14	34	-34
JFL	0	0	0	0
JUMLAH	35	35	34	-34

Keterangan				
KJ	: Kelas Jabatan			
B	: Bazzeting			
R	: Real			
+/-	: Kelebihan /Kekurangan			

PETA JABATAN SDN SEI JAYA SEBERANG  
KABUPATEN BARITO SELATAN  
TAHUN 2022

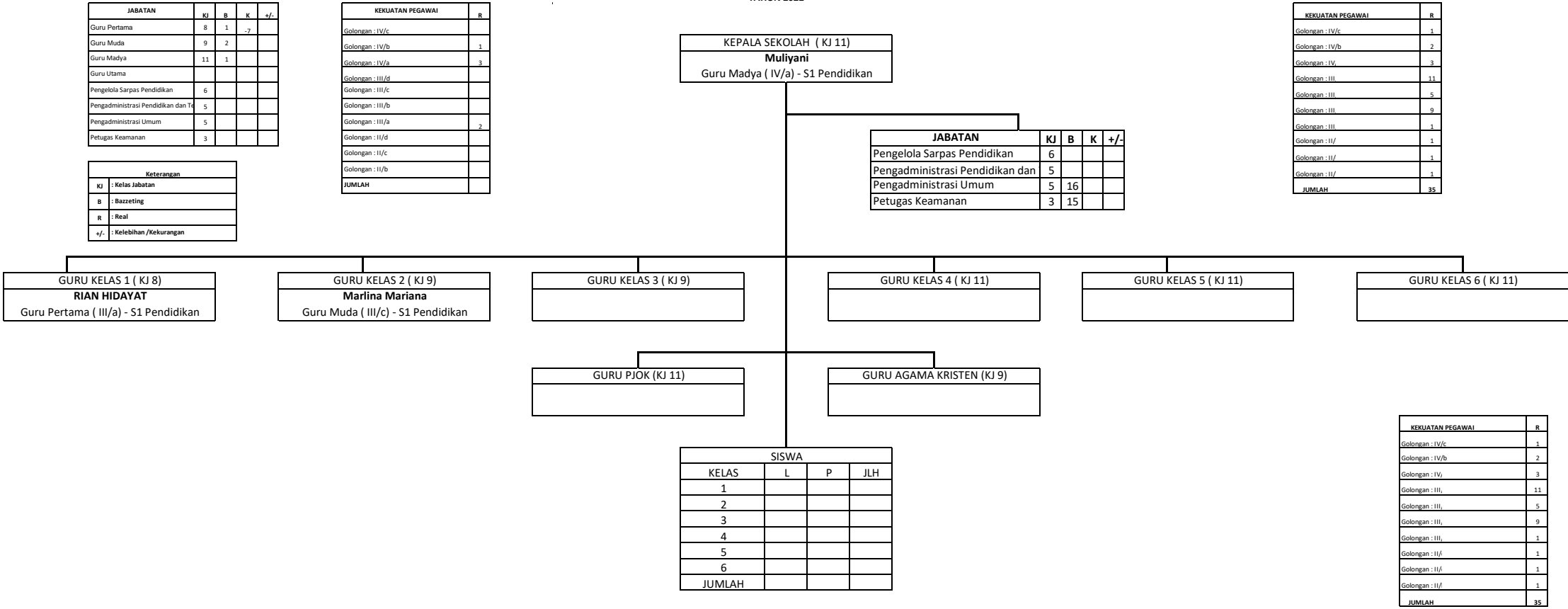

KEKUATAN PEGAWAI	B	R	K	+/-
Eselon I	0	0	0	0
Eselon II	1	1	0	0
Eselon III	5	5	0	0
Eselon IV	15	15	0	0
JFL	14	14	34	-34
JFL	0	0	0	0
JUMLAH	35	35	34	-34

Keterangan

KJ : Kelas Jabatan

B : Bazzeting

R : Real

+/- : Kelebihan /Kekurangan

JABATAN	KJ	B	K	+/-
Guru Pertama	8	12		
Guru Muda	9	12		
Guru Madya	11	22		
Guru Utama				
Pengelola Sar	6			
Pengadminist	5			
Pengadminist	5			
Petugas Keam	3			

JABATAN	KJ	B	K	+/-
Guru Pertama	8	341		
Guru Muda	9	295		
Guru Madya	11	449		
Guru Utama				
Pengelola Sarpas Per	6			
Pengadministrasi Per	5			
Pengadministrasi Um	5	16		
Petugas Keamanan	3	15		

JABATAN	KJ	B	K	+/-
Guru Pertama	8	71		
Guru Muda	9	101		
Guru Madya	11	136		
Guru Utama				
Pengelola Sar	6			
Pengadminist	5	1		
Pengadminist	5			
Petugas Keam	3			

JABATAN	KJ	B	+/-
Guru Pertama	8	2	
Guru Muda	9	1	
Pamong Bela	11	3	
Pengadminist	5	3	

PETA JABATAN SDN SIMPANG TELU  
KABUPATEN BARITO SELATAN  
TAHUN 2022

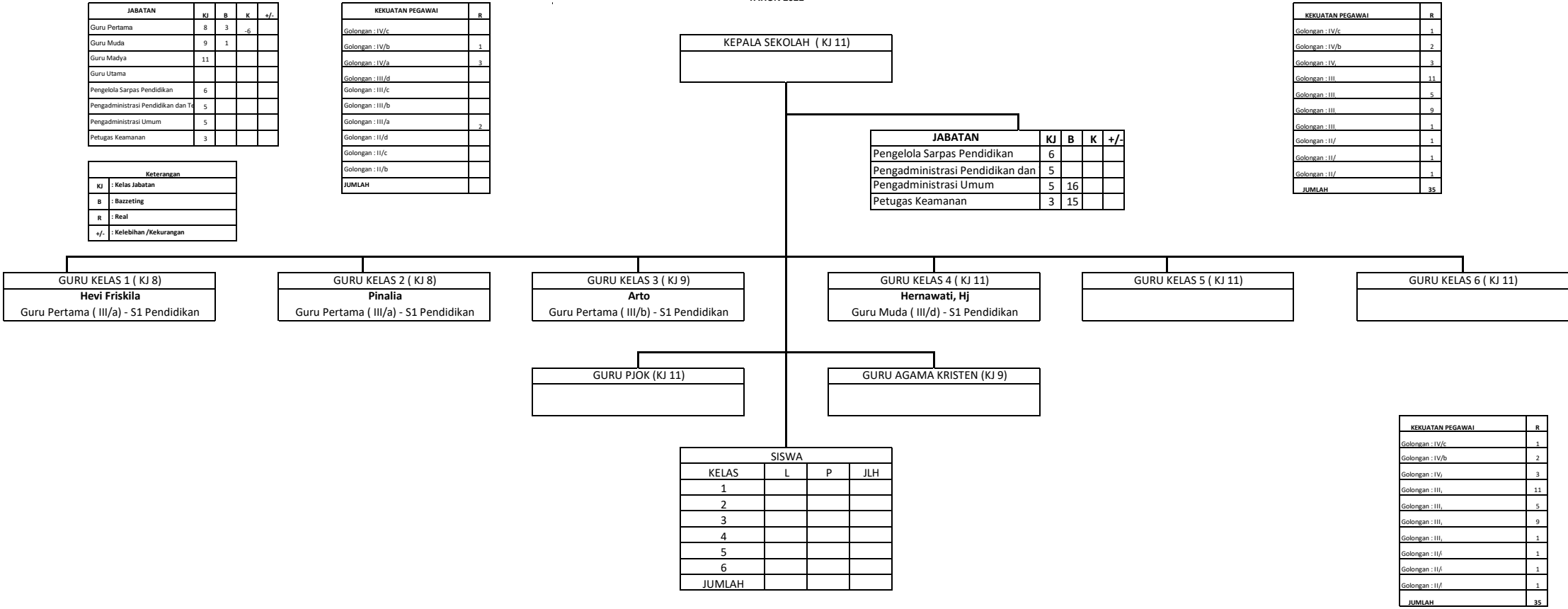

KEKUATAN PEGAWAI	R
Golongan : IV/c	1
Golongan : IV/b	2
Golongan : IV/a	3
Golongan : III,	11
Golongan : III,	5
Golongan : III,	9
Golongan : III,	1
Golongan : II/,	1
Golongan : II/,	1
Golongan : II/,	1
JUMLAH	35

JABATAN	KJ	B	K	+/-
Guru Pertama	8	12		
Guru Muda	9	12		
Guru Madya	11	22		
Guru Utama				
Pengelola Sar	6			
Pengadminist	5			
Pengadminist	5			
Petugas Keam	3			

JABATAN	KJ	B	K	+/-
Guru Pertama	8	341		
Guru Muda	9	295		
Guru Madya	11	449		
Guru Utama				
Pengelola Sarpas Per	6			
Pengadministrasi Per	5			
Pengadministrasi Um	5	16		
Petugas Keamanan	3	15		

JABATAN	KJ	B	K	+/-
Guru Pertama	8	71		
Guru Muda	9	101		
Guru Madya	11	136		
Guru Utama				
Pengelola Sar	6			
Pengadminist	5	1		
Pengadminist	5			
Petugas Keam	3			

JABATAN	KJ	B	+/-
Guru Pertama	8	2	
Guru Muda	9	1	
Pamong Bela	11	3	
Pengadminist	5	3	

KEKUATAN PEGAWAI	R
Golongan : IV/c	1
Golongan : IV/b	2
Golongan : IV/a	3
Golongan : III,	11
Golongan : III,	5
Golongan : III,	9
Golongan : III,	1
Golongan : II/,	1
Golongan : II/,	1
Golongan : II/,	1
JUMLAH	35

KEKUATAN PEGAWAI	B	R	K	+/-
Eselon I	0	0	0	0
Eselon II	1	1	0	0
Eselon III	5	5	0	0
Eselon IV	15	15	0	0
JFL	14	14	34	-34
JFL	0	0	0	0
JUMLAH	35	35	34	-34

Keterangan				
KJ	: Kelas Jabatan			
B	: Bazzeting			
R	: Real			
+/-	: Kelebihan /Kekurangan			

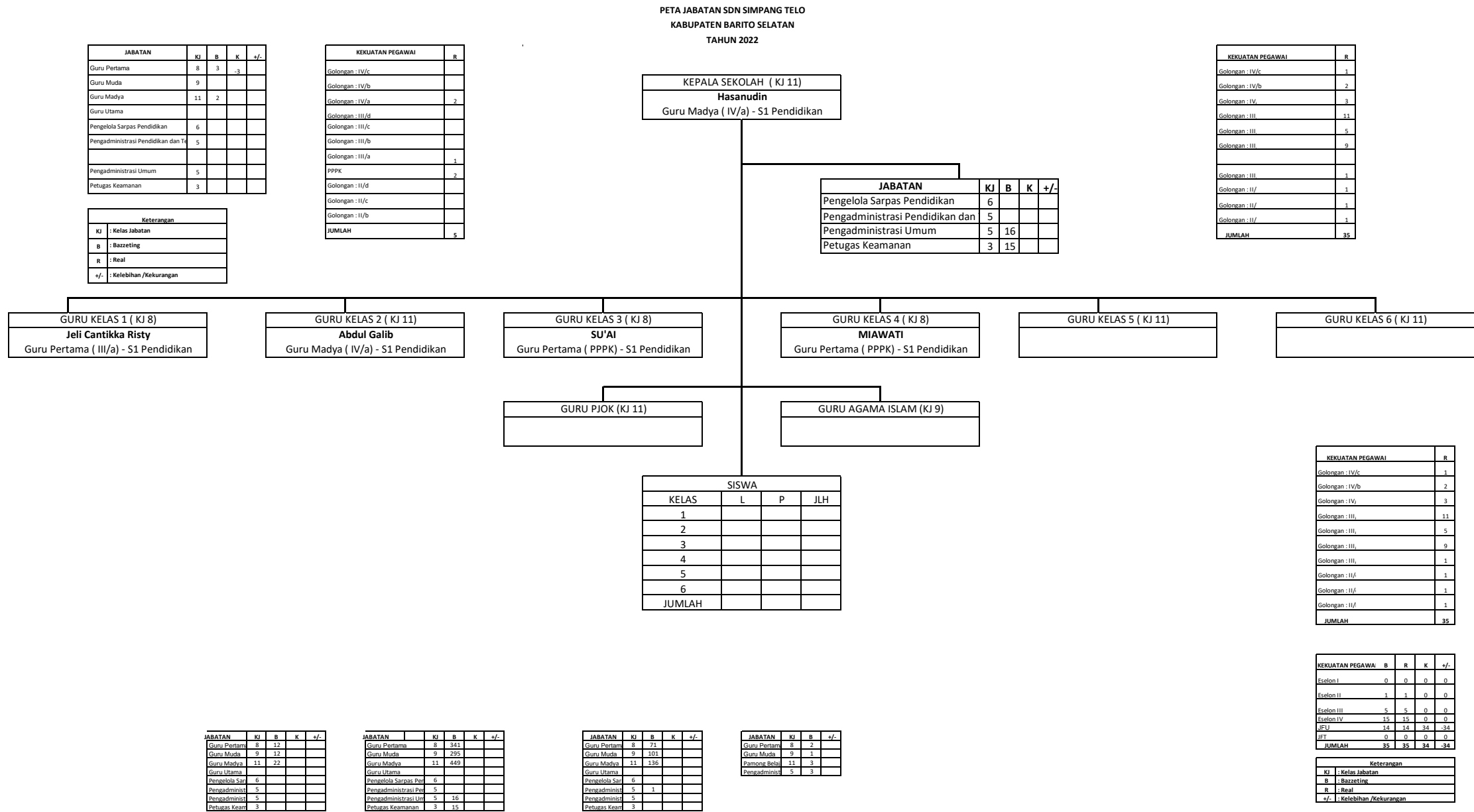

PETA JABATAN SDN LEHAI  
KABUPATEN BARITO SELATAN  
TAHUN 2022

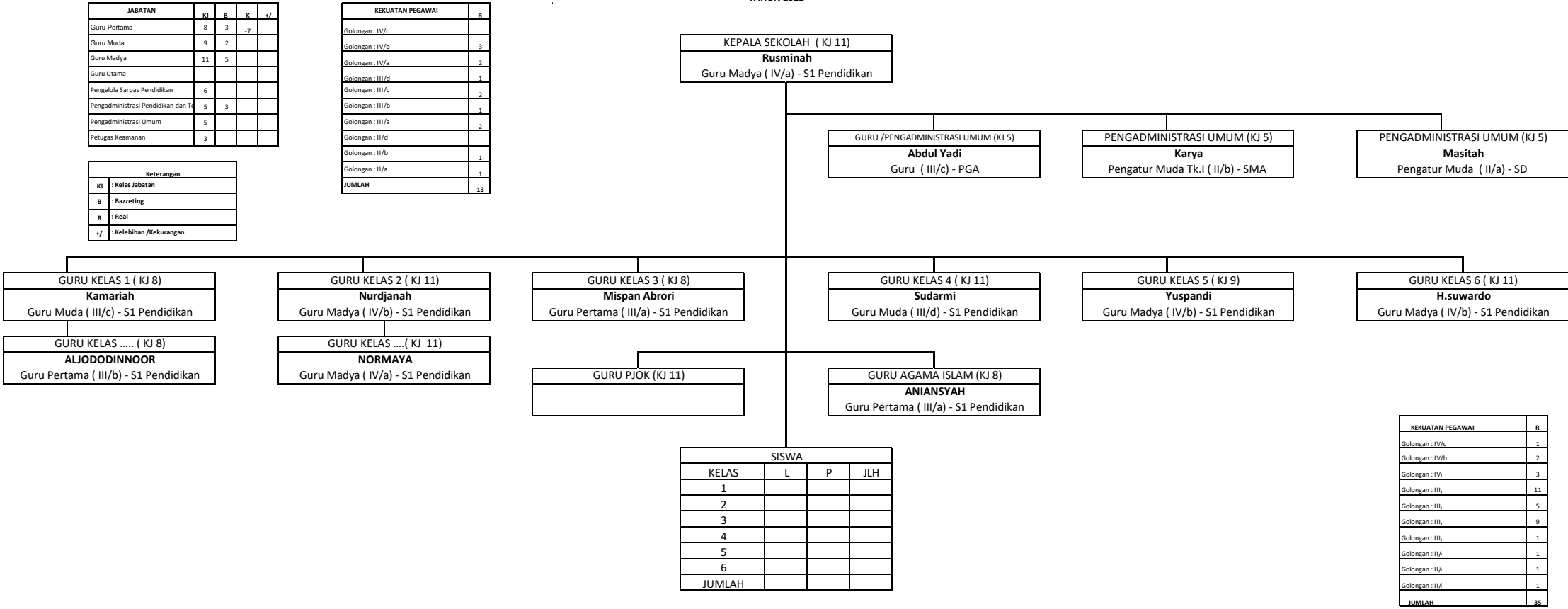

JABATAN	KJ	B	K	+/-
Guru Pertama	8	12		
Guru Muda	9	12		
Guru Madya	11	22		
Guru Utama				
Pengelola Sar	6			
Pengadminist	5			
Pengadminist	5			
Petugas Keam	3			

JABATAN	KJ	B	K	+/-
Guru Pertama	8	341		
Guru Muda	9	295		
Guru Madya	11	449		
Guru Utama				
Pengelola Sarpas Per	6			
Pengadministrasi Pda	5			
Pengadministrasi Un	5	16		
Petugas Keamanan	3	15		

JABATAN	KJ	B	K	+/-
Guru Pertama	8	71		
Guru Muda	9	101		
Guru Madya	11	136		
Guru Utama				
Pengelola Sar	6			
Pengadminist	5	1		
Pengadminist	5			
Petugas Keam	3			

JABATAN	KJ	B	+/-
Guru Pertama	8	2	
Guru Muda	9	1	
Pamong Bela	11	3	
Pengadminist	5	3	

KEKUATAN PEGAWAI	B	R	K	+/-
Eselon I	0	0	0	0
Eselon II	1	1	0	0
Eselon III	5	5	0	0
Eselon IV	15	15	0	0
JFL	14	14	34	-34
JFL	0	0	0	0
JUMLAH	35	35	34	-34

Keterangan				
KJ	: Kelas Jabatan			
B	: Bazzeting			
R	: Real			
+/-	: Kelebihan /Kekurangan			

**PETA JABATAN SD IT BAITURRAHMAN  
KABUPATEN BARITO SELATAN  
TAHUN 2022**

JABATAN	KJ	B	R	+/-
Guru Pertama		1		
Guru Muda		12	12	
Guru Madya		1	1	
Guru Utama				
Pengelola Sarpas Pendidikan				
Pengadministrasi Pendidikan dan Tenaga Kependidikan				
Pengadministrasi Umum				
Petugas Keamanan				

Keterangan	
KJ	: Kelas Jabatan
B	: Bazzeting
R	: Real
+/-	: Kelebihan /Kekurangan

KEKUATAN PEGAWAI	R
Golongan : IV/c	
Golongan : IV/b	1
Golongan : IV/a	
Golongan : III/d	7
Golongan : III/c	5
Golongan : III/b	
Golongan : III/a	1
Golongan : II/d	
Golongan : II/c	
Golongan : II/b	
<b>JUMLAH</b>	<b>14</b>

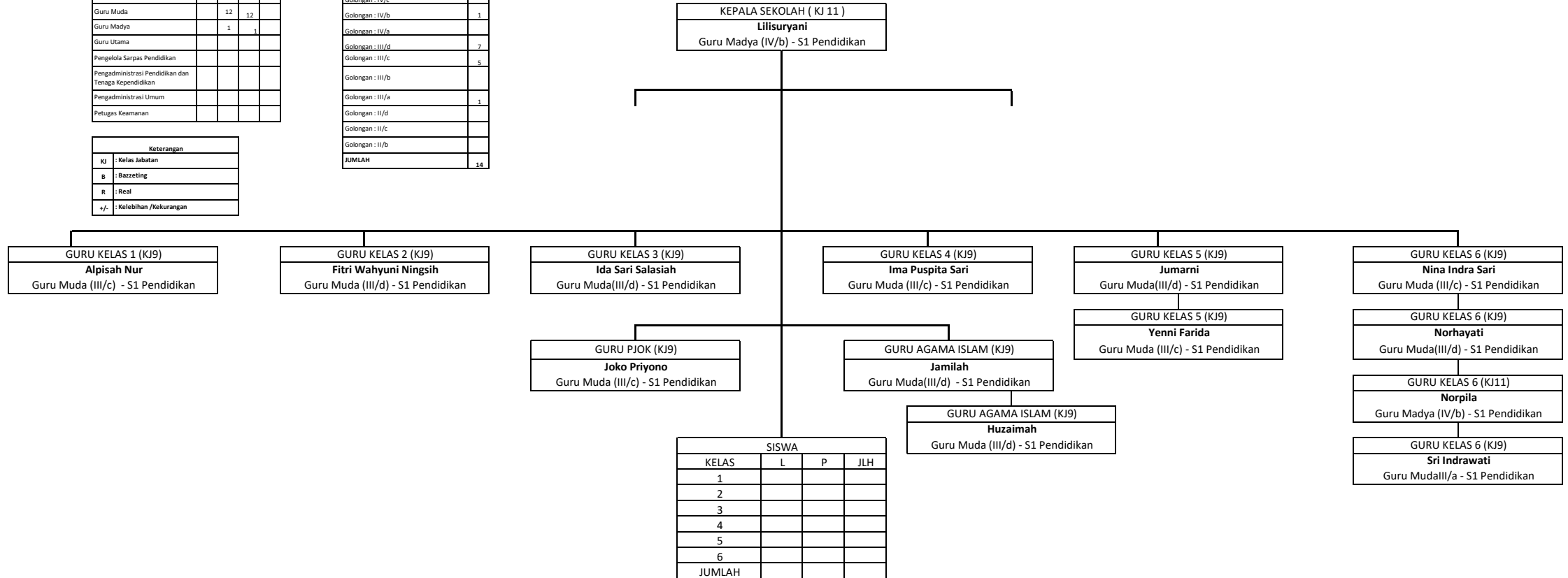

JABATAN	KJ	B	K	+/-
Guru Pertama	8	12		
Guru Muda	9	12		
Guru Madya	11	22		
Guru Utama				
Pengelola Sar	6			
Pengadminist	5			
Pengadminist	5			
Petugas Kean	3			

JABATAN	KJ	B	K	+/-
Guru Pertama	8	341		
Guru Muda	9	295		
Guru Madya	11	449		
Guru Utama				
Pengelola Sarpas Per	6			
Pengadministrasi Per	5			
Pengadministrasi Un	5	16		
Petugas Keamanan	3	15		

JABATAN	KJ	B	K	+/-
Guru Pertam	8	71		
Guru Muda	9	101		
Guru Madya	11	136		
Guru Utama				
Pengelola Sar	6			
Pengadminist	5	1		
Pengadminist	5			
Petugas Kearn	3			

JABATAN	KJ	B	+/-
Guru Pertama	8	2	
Guru Muda	9	1	
Pamong Belai	11	3	
Pengadminist	5	3	

KEKUATAN PEGAWA	B	R	K	+/-
Eselon I	0	0	0	0
Eselon II	1	1	0	0
Eselon III	5	5	0	0
Eselon IV	15	15	0	0
JFU	14	14	34	-34
JFT	0	0	0	0
<b>JUMLAH</b>	<b>35</b>	<b>35</b>	<b>34</b>	<b>-34</b>

Keterangan	
KJ	: Kelas Jabatan
B	: Bazzeting
R	: Real
+/-	: Kelebihan /Kekurangan



PETA JABATAN SD SWASTA MUHAMMADIYAH BUNTOK  
KABUPATEN BARITO SELATAN  
TAHUN 2022

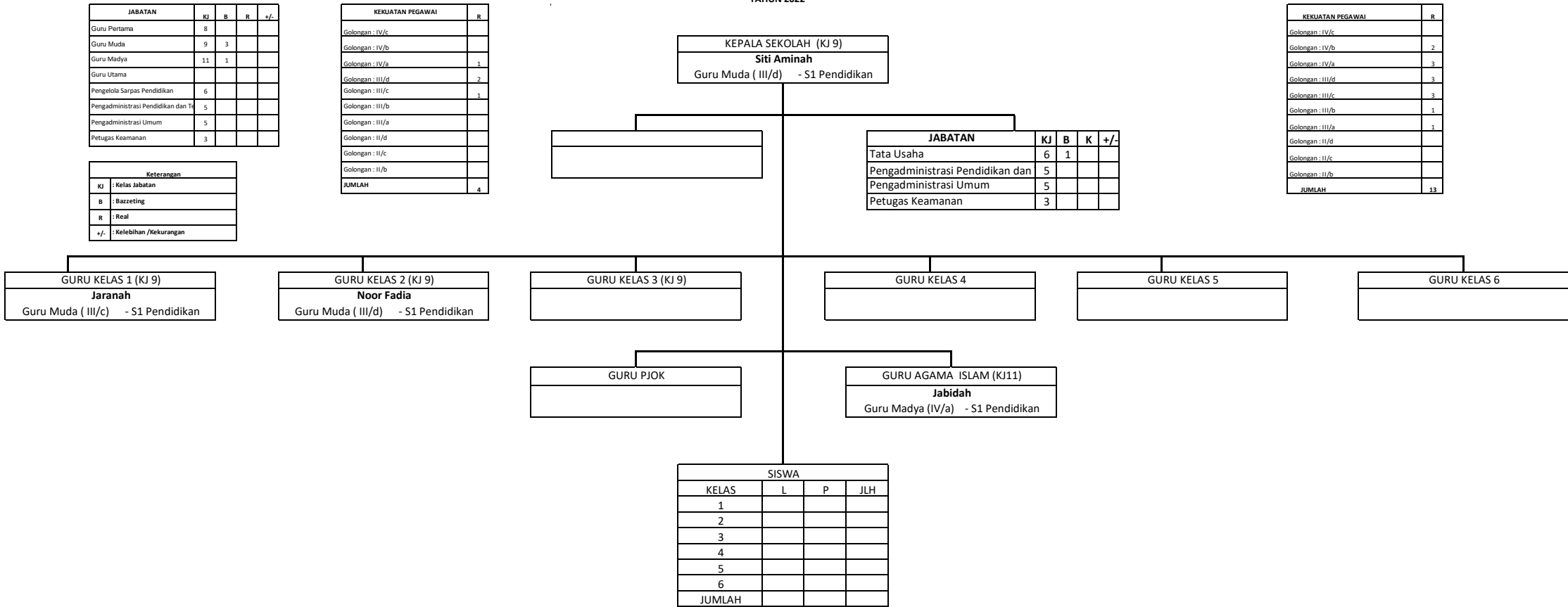

JABATAN	KJ	B	K	+/-
Guru Pertama	8	12	8	
Guru Muda	9	12		
Guru Madya	11	22		
Guru Utama				
Pengelola Sar	6			
Pengadminist	5			
Pengadminist	5			
Petugas Keam	3			

JABATAN	KJ	B	K	+/-
Guru Pertama	8	341		
Guru Muda	9	295		
Guru Madya	11	449		
Guru Utama				
Pengelola Sarpras Pe	6			
Pengadminist	5			
Pengadministrasi Iur	5	16		
Petugas Keamanan	3	15		

JABATAN	KJ	B	K	+/-
Guru Pertama	8	71		
Guru Muda	9	101		
Guru Madya	11	136		
Guru Utama				
Pengelola Sar	6			
Pengadminist	5	1		
Pengadminist	5			
Petugas Keam	3			

JABATAN	KJ	B	+/-
Guru Pertama	8	2	
Guru Muda	9	1	
Pamong Belai	11	3	
Pengadminist	5	3	

SEKUATAN PEGAWAI	B	R	K	+/-
Eselon I	0	0	0	0
Eselon II	1	1	0	0
Eselon III	5	5	0	0
Eselon IV	15	15	0	0
JFU	14	14	34	-34
JFT	0	0	0	0
JUMLAH	35	35	34	-34

Keterangan	
KJ	: Kelas Jabatan
B	: Bazzeting
R	: Real
+/-	: Kelebihan /Kekurangan

PETA JABATAN SD SANTA MARIA BUNTOK  
KABUPATEN BARITO SELATAN  
TAHUN 2022

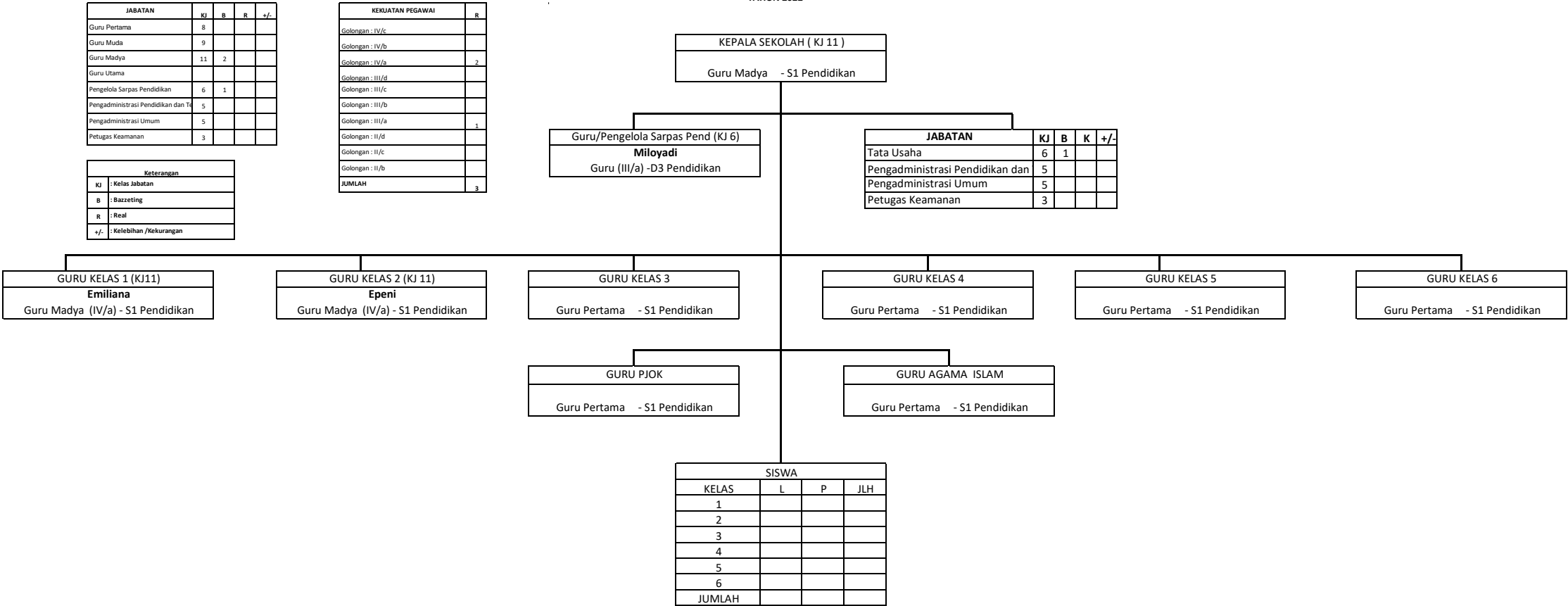

PETA JABATAN SD NEGERI TETEI LANAN  
KABUPATEN BARITO SELATAN  
TAHUN 2022

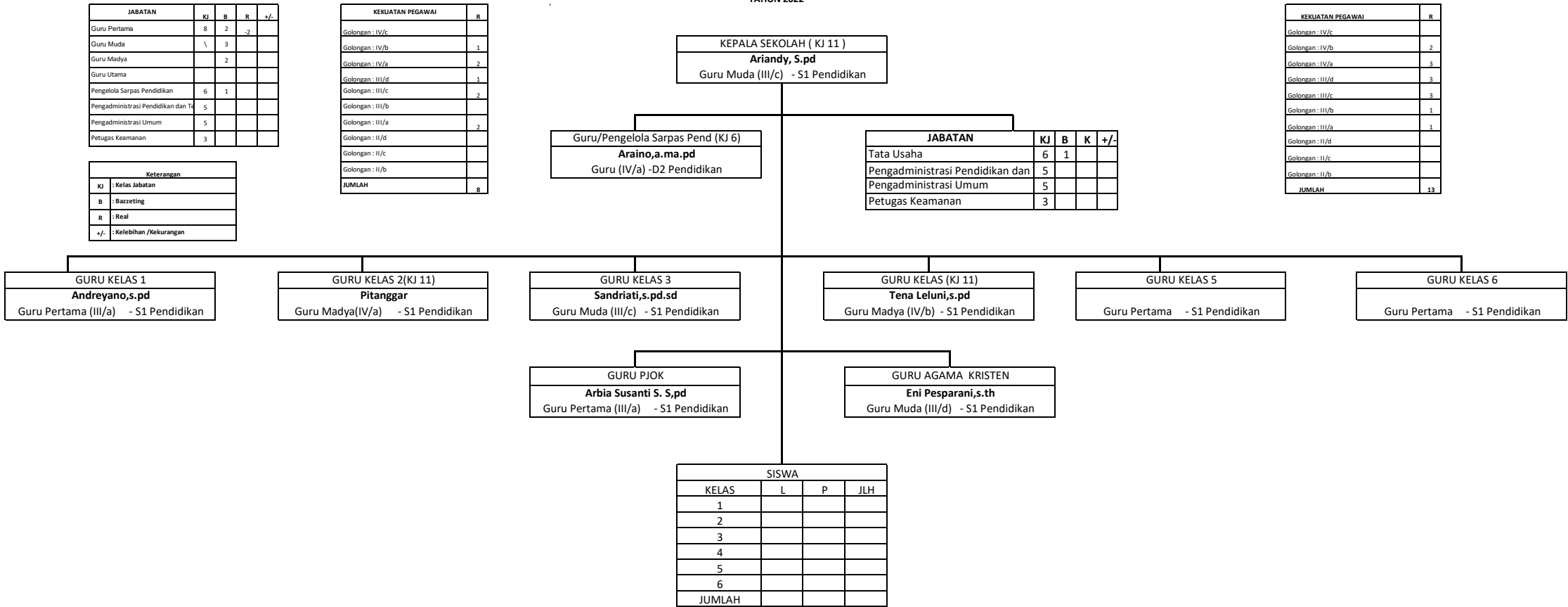

JABATAN	KJ	B	K	+/-
Guru Pertama	8	12	8	
Guru Muda	9	12		
Guru Madya	11	22		
Guru Utama				
Pengelola Sar	6			
Pengadminist	5			
Pengadminist	5			
Petugas Keam	3			

JABATAN	KJ	B	K	+/-
Guru Pertama	8	341		
Guru Muda	9	295		
Guru Madya	11	449		
Guru Utama				
Pengelola Sarpas Pend	6			
Pengadminist	5			
Pengadministrasi Um	5	16		
Petugas Keamanan	3	15		

JABATAN	KJ	B	K	+/-
Guru Pertama	8	71		
Guru Muda	9	101		
Guru Madya	11	136		
Guru Utama				
Pengelola Sar	6			
Pengadminist	5	1		
Pengadminist	5			
Petugas Keam	3			

JABATAN	KJ	B	+/-
Guru Pertama	8	2	
Guru Muda	9	1	
Pamong Belai	11	3	
Pengadminist	5	3	

SEKUALIFIKASI	B	R	K	+/-
Eselon I	0	0	0	0
Eselon II	1	1	0	0
Eselon III	5	5	0	0
Eselon IV	15	15	0	0
JFU	34	34	-34	-34
JFT	0	0	0	0
JUMLAH	35	35	34	-34

Keterangan				
KJ	: Kelas Jabatan			
B	: Bazzeting			
R	: Real			
+/-	: Kelebihan /Kekurangan			

PETA JABATAN SD NEGERI TELUK TELAGA  
KABUPATEN BARITO SELATAN  
TAHUN 2022

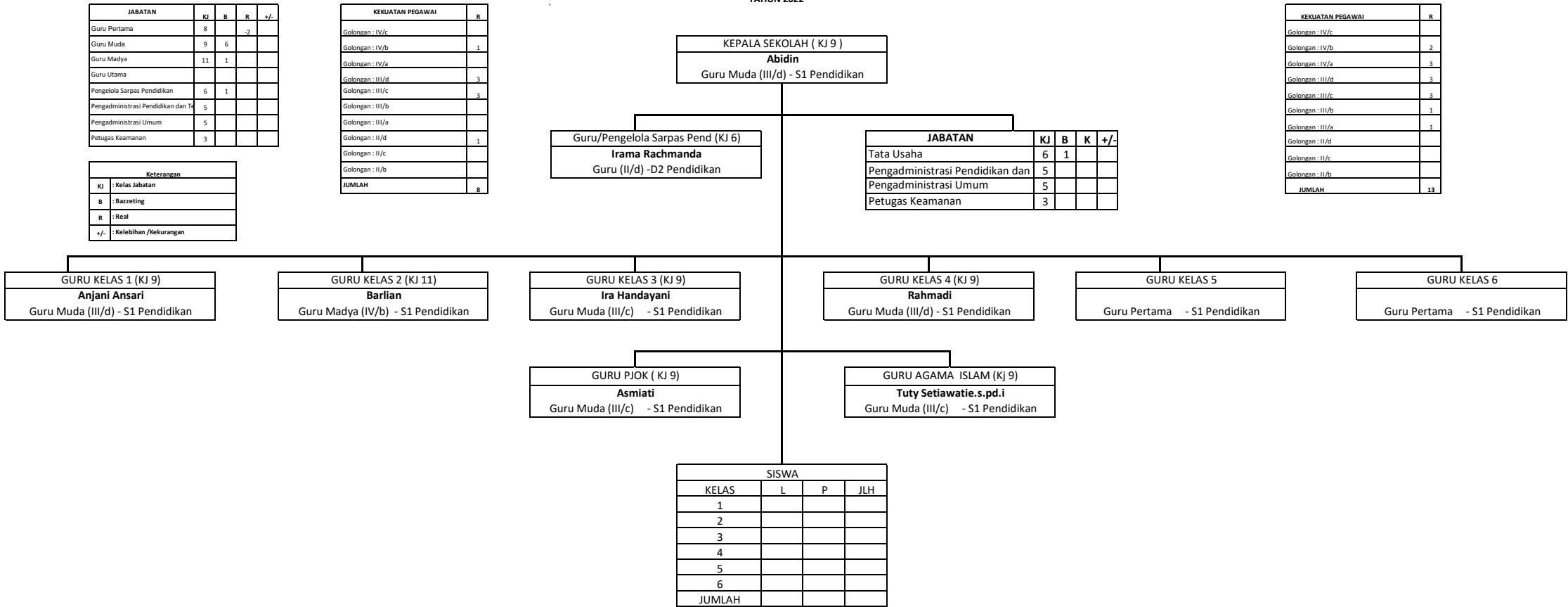

PETA JABATAN SD NEGERI TELUK MAMPUN  
KABUPATEN BARITO SELATAN  
TAHUN 2022

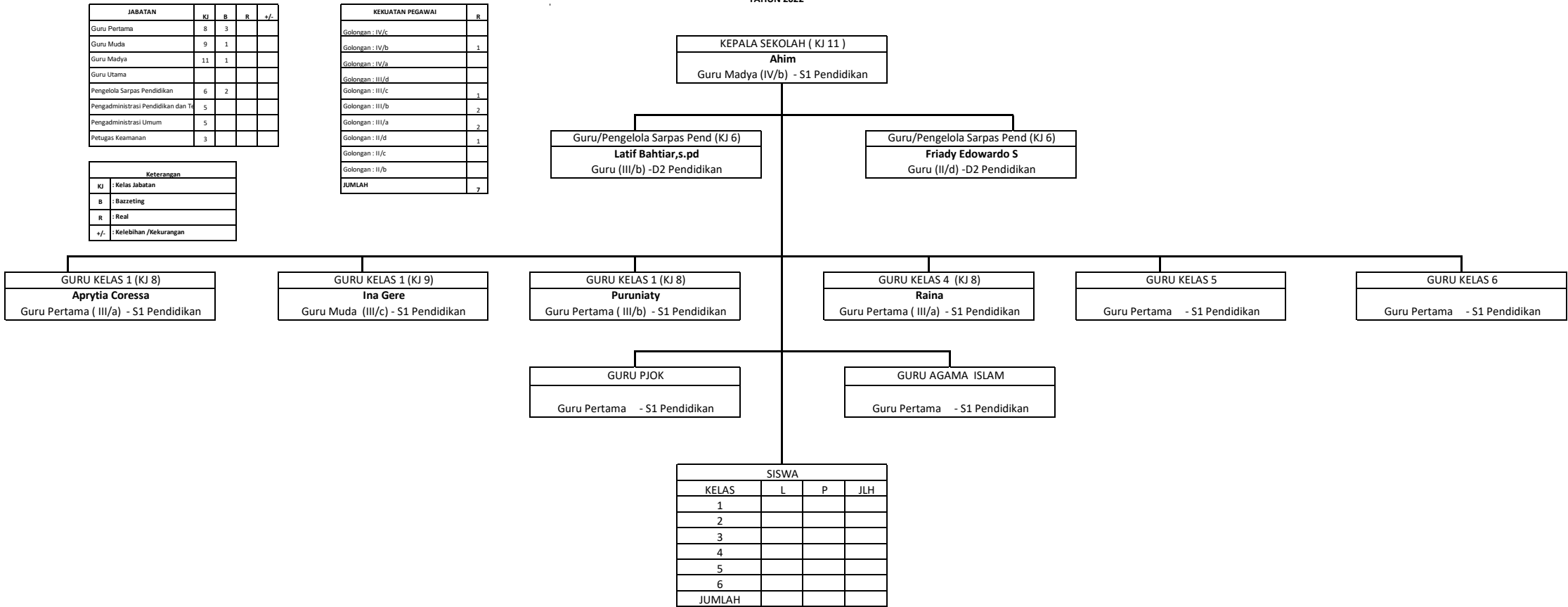

PETA JABATAN SD NEGERI SABABILAH  
KABUPATEN BARITO SELATAN  
TAHUN 2022

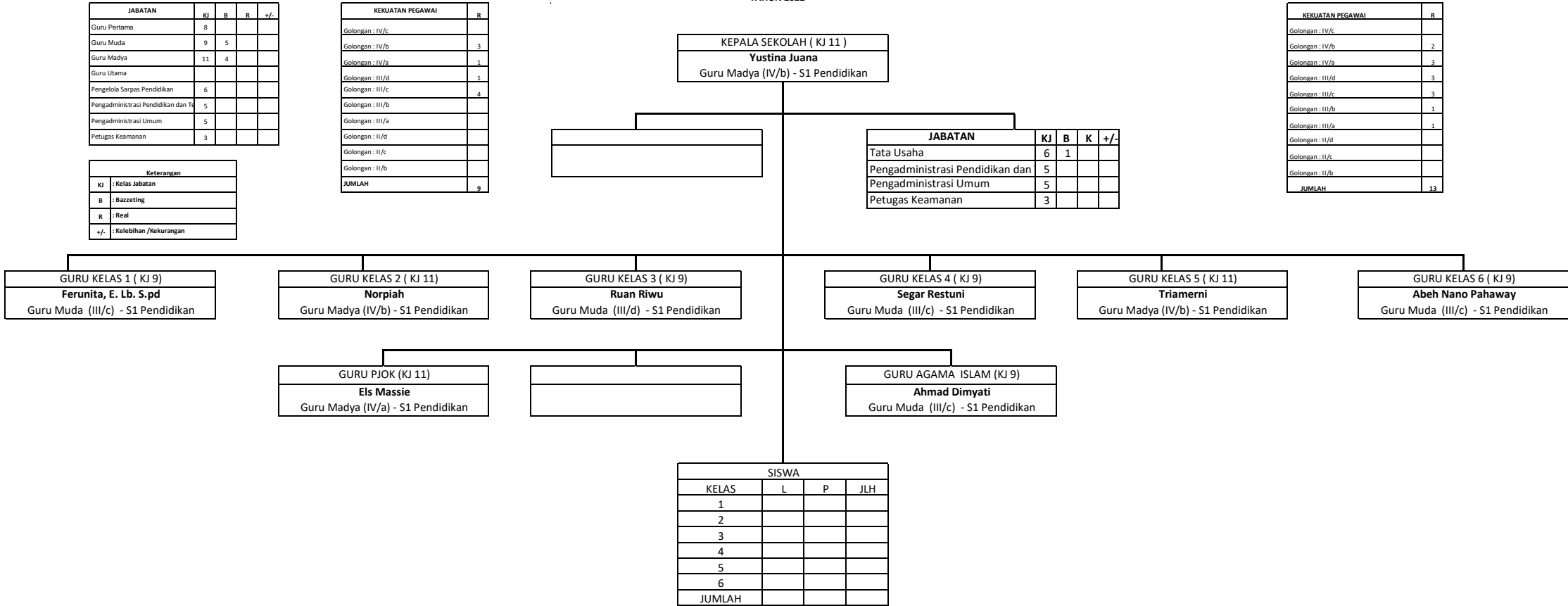

JABATAN	KJ	B	K	+/-
Guru Pertama	8	12		
Guru Muda	9	12		
Guru Madya	11	22		
Guru Utama				
Pengelola Sar	6			
Pengadminist	5			
Pengadminist	5			
Petugas Keam	3			

JABATAN	KJ	B	K	+/-
Guru Pertama	8	341		
Guru Muda	9	295		
Guru Madya	11	449		
Guru Utama				
Pengelola Sarpas Pe	6			
Pengadministrasi	5			
Pengadministrasi Lir	5	16		
Petugas Keamanan	3	15		

JABATAN	KJ	B	K	+/-
Guru Pertama	8	71		
Guru Muda	9	101		
Guru Madya	11	136		
Guru Utama				
Pengelola Sar	6			
Pengadministrasi	5	1		
Pengadministrasi	5			
Petugas Keam	3			

JABATAN	KJ	B	+/-
Guru Pertama	8	2	
Guru Muda	9	1	
Pamong Belai	11	3	
Pengadminist	5	3	

SEKUATAN PEGAWA	B	R	K	+/-
Eselon I	0	0	0	0
Eselon II	1	1	0	0
Eselon III	5	5	0	0
Eselon IV	15	15	0	0
JFU	14	14	-34	-34
JFT	0	0	0	0
JUMLAH	35	35	34	-34

Keterangan	
KJ	: Kelas Jabatan
B	: Bazzeting
R	: Real
+/-	: Kelebihan /Kekurangan

PETA JABATAN SD NEGERI RIKUT JAWU  
KABUPATEN BARITO SELATAN  
TAHUN 2022

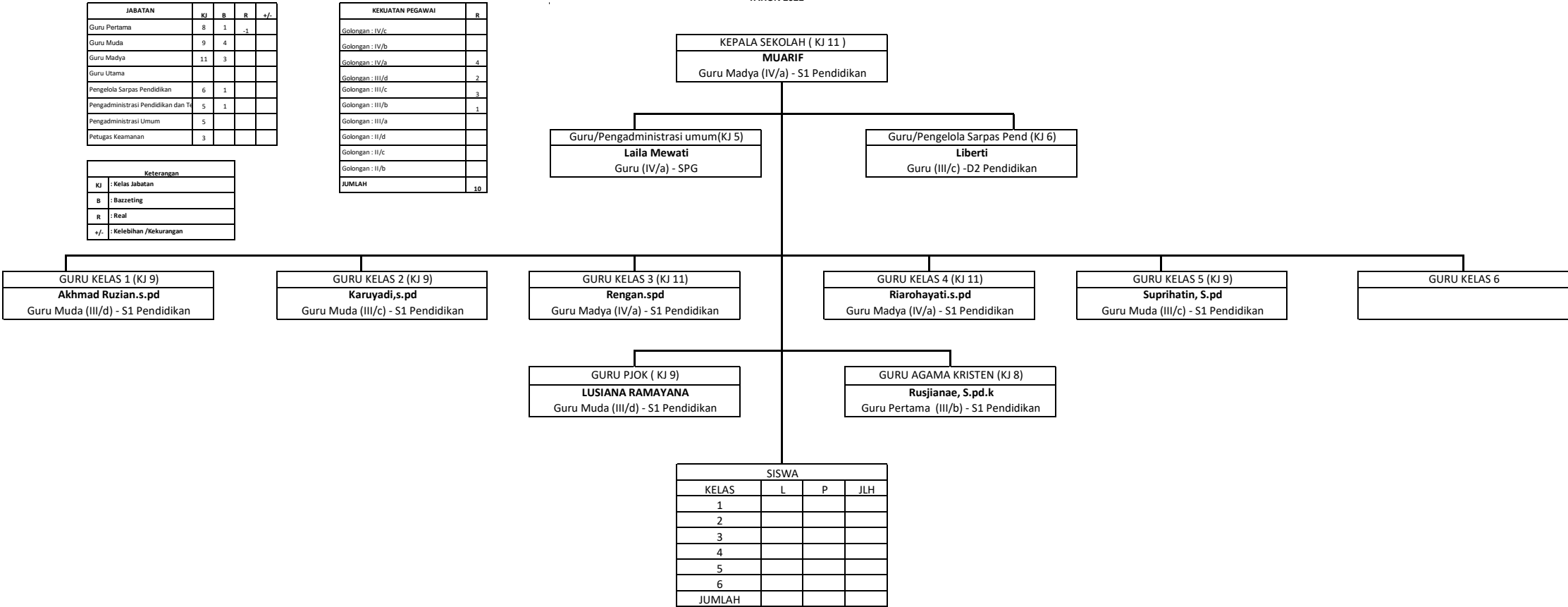

JABATAN	KJ	B	K	+/-
Guru Pertama	8	12	8	
Guru Muda	9	12		
Guru Madya	11	22		
Guru Utama				
Pengelola Sar	6			
Pengadminist	5			
Pengadminist	5			
Petugas Keam	3			

JABATAN	KJ	B	K	+/-
Guru Pertama	8	341		
Guru Muda	9	295		
Guru Madya	11	449		
Guru Utama				
Pengelola Sarpas Pend	6			
Pengadministrasi Pen	5			
Pengadministrasi Lir	5	16		
Petugas Keamanan	3	15		

JABATAN	KJ	B	K	+/-
Guru Pertama	8	71		
Guru Muda	9	101		
Guru Madya	11	136		
Guru Utama				
Pengelola Sar	6			
Pengadministrasi	5	1		
Pengadminist	5			
Petugas Keam	3			

JABATAN	KJ	B	+/-
Guru Pertama	8	2	
Guru Muda	9	1	
Pamong Belai	11	3	
Pengadminist	5	3	

SEKUATAN PEGAWAI	B	R	K	+/-
Eselon I	0	0	0	0
Eselon II	1	1	0	0
Eselon III	5	5	0	0
Eselon IV	15	15	0	0
JFU	14	14	34	-34
JFT	0	0	0	0
JUMLAH	35	35	34	-34

Keterangan	
KJ	: Kelas Jabatan
B	: Bazzeting
R	: Real
+/-	: Kelebihan /Kekurangan

PETA JABATAN SD NEGERI PUTUT MENGAH  
KABUPATEN BARITO SELATAN  
TAHUN 2022

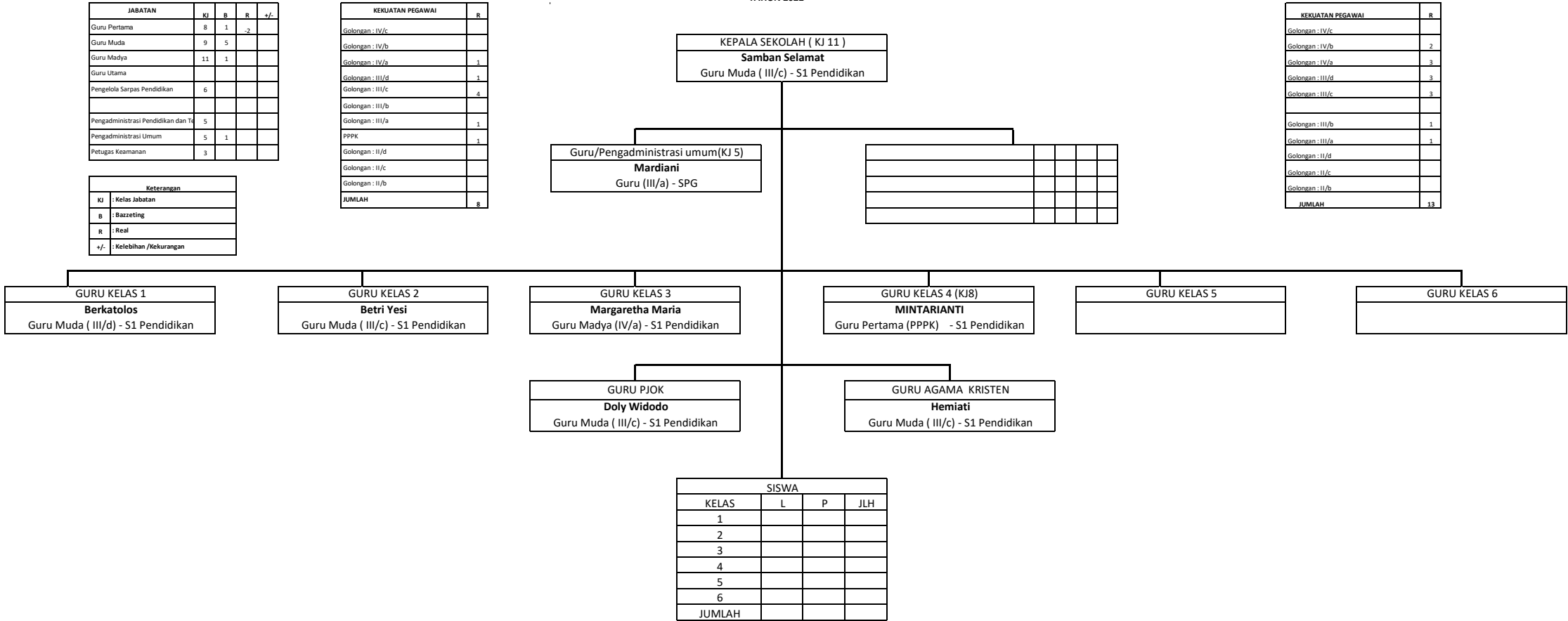

JABATAN	KJ	B	K	+/-
Guru Pertama	8	12		
Guru Muda	9	12		
Guru Madya	11	22		
Guru Utama				
Pengelola Sar	6			
Pengadminist	5			
Pengadminist	5			
Petugas Keam	3			

JABATAN	KJ	B	K	+/-
Guru Pertama	8	341		
Guru Muda	9	295		
Guru Madya	11	449		
Guru Utama				
Pengelola Sarpras Per	6			
Pengadminist	5			
Pengadminist	5	16		
Petugas Keamanan	3	15		

JABATAN	KJ	B	K	+/-
Guru Pertama	8	71		
Guru Muda	9	101		
Guru Madya	11	136		
Guru Utama				
Pengelola Sar	6			
Pengadminist	5	1		
Pengadminist	5			
Petugas Keam	3			

JABATAN	KJ	B	+/-
Guru Pertama	8	2	
Guru Muda	9	1	
Pamong Bela	11	3	
Pengadminist	5	3	

KEKUATAN PEGAWA	B	R	K	+/-
Eselon I	0	0	0	0
Eselon II	1	1	0	0
Eselon III	5	5	0	0
Eselon IV	15	15	0	0
JFU	14	14	34	-34
JFT	0	0	0	0
JUMLAH	35	35	34	-34

Keterangan			
KJ	: Kelas Jabatan		
B	: Bazzeting		
R	: Real		
+/-	: Kelebihan /Kekurangan		



PETA JABATAN SD NEGERI PARIGI  
KABUPATEN BARITO SELATAN  
TAHUN 2022

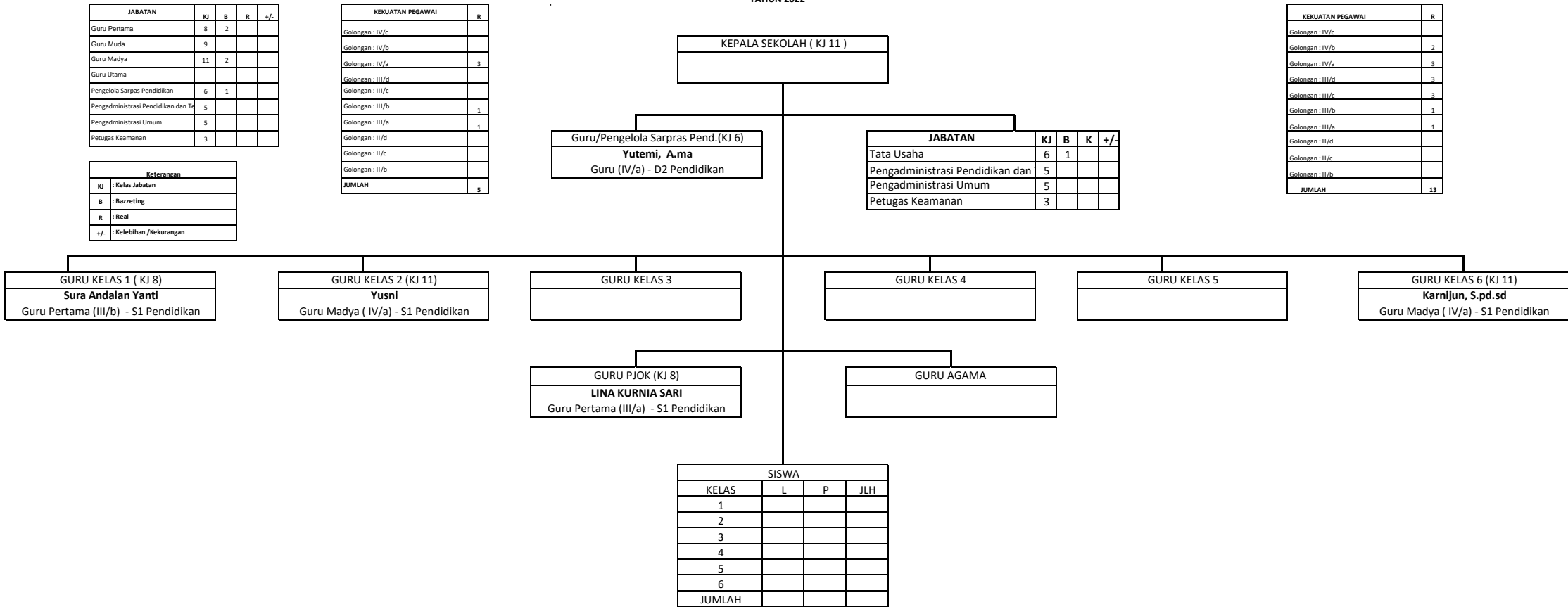

JABATAN	KJ	B	K	+/-
Guru Pertama	8	12	8	
Guru Muda	9	12		
Guru Madya	11	22		
Guru Utama				
Pengelola Sar	6			
Pengadminist	5			
Pengadminist	5			
Petugas Keam	3			

JABATAN	KJ	B	K	+/-
Guru Pertama	8	341		
Guru Muda	9	295		
Guru Madya	11	449		
Guru Utama				
Pengelola Sarpras Pen	6			
Pengadministrasi Pen	5			
Pengadministrasi Um	5	16		
Petugas Keamanan	3	15		

JABATAN	KJ	B	K	+/-
Guru Pertama	8	71		
Guru Muda	9	101		
Guru Madya	11	136		
Guru Utama				
Pengelola Sar	6			
Pengadminist	5	1		
Pengadminist	5			
Petugas Keam	3			

JABATAN	KJ	B	+/-
Guru Pertama	8	2	
Guru Muda	9	1	
Pamong Belai	11	3	
Pengadminist	5	3	

SEKUATAN PEGAWAI	B	R	K	+/-
Eselon I	0	0	0	0
Eselon II	1	1	0	0
Eselon III	5	5	0	0
Eselon IV	15	15	0	0
JFTU	34	34	-34	-34
JFT	0	0	0	0
JUMLAH	35	35	34	-34

Keterangan	
KJ	: Kelas Jabatan
B	: Bazzeting
R	: Real
+/-	: Kelebihan /Kekurangan

PETA JABATAN SD NEGERI PARARAPAK  
KABUPATEN BARITO SELATAN  
TAHUN 2022

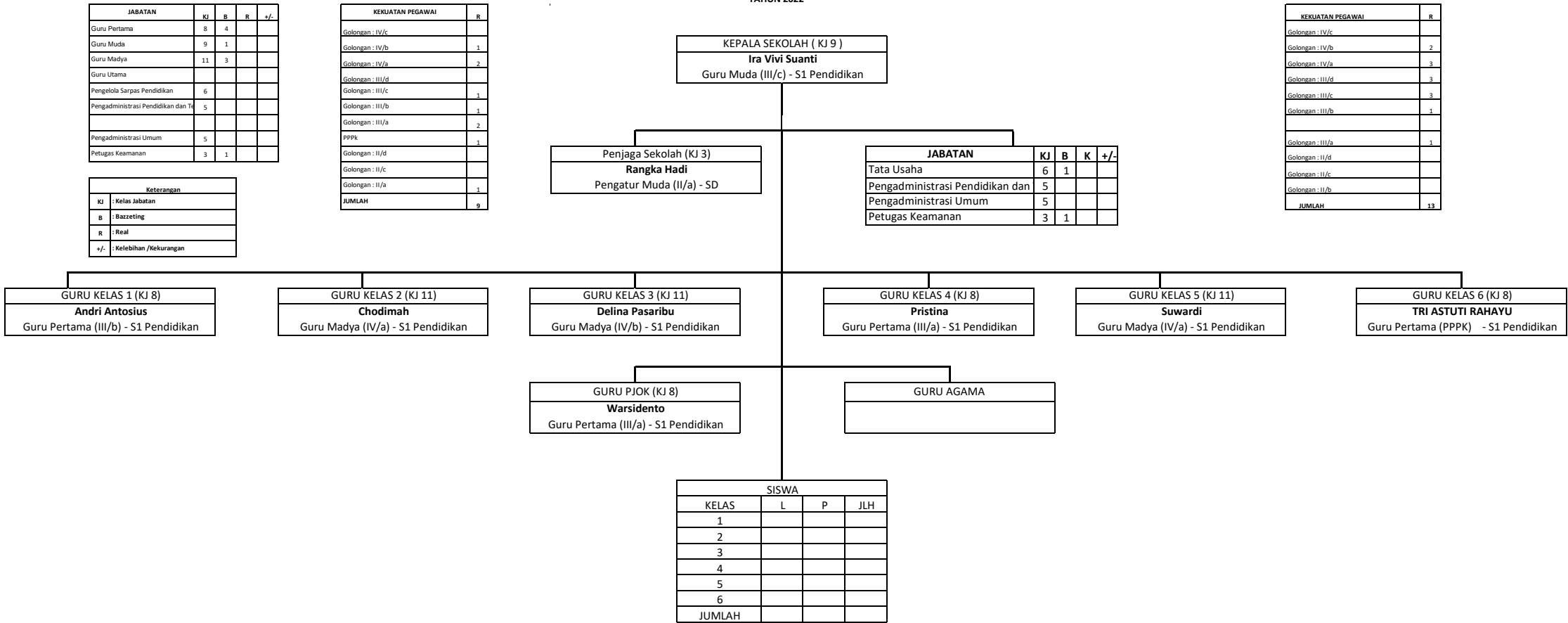

PETA JABATAN SD NEGERI PAMANGKA  
KABUPATEN BARITO SELATAN  
TAHUN 2022

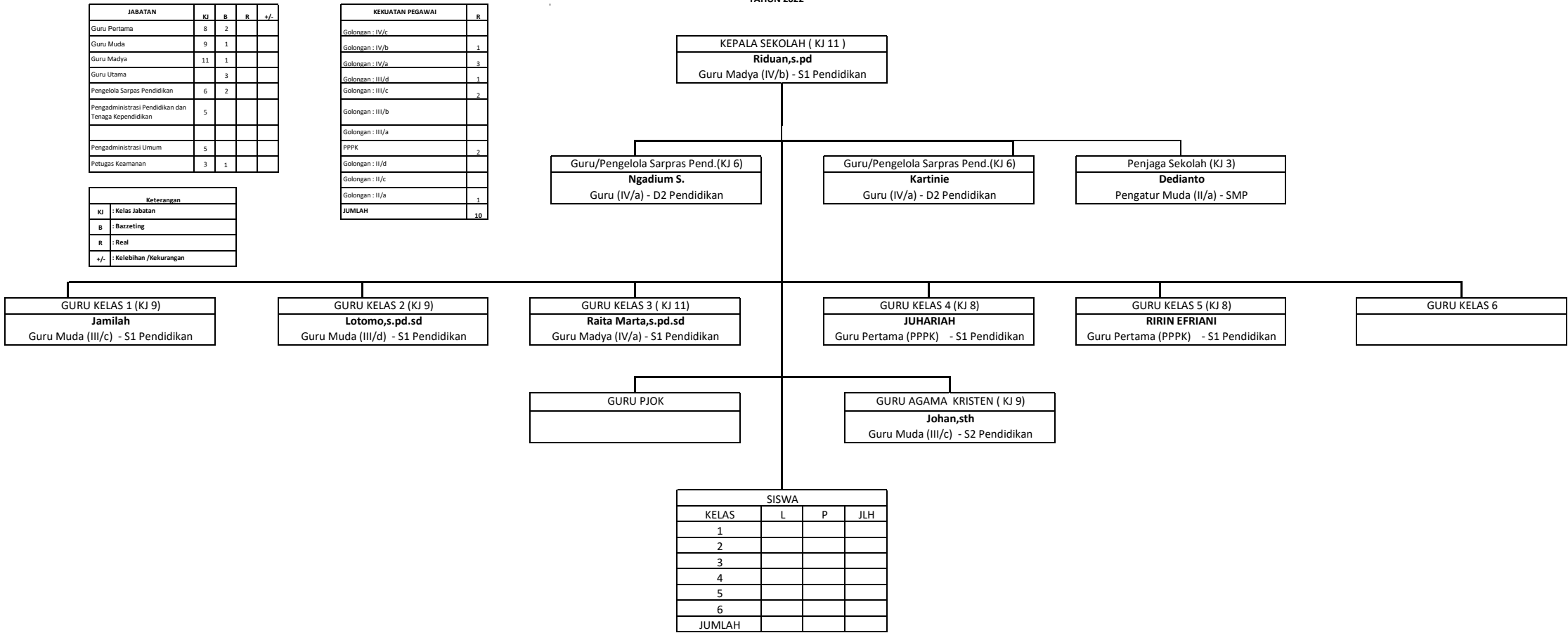

JABATAN	KJ	B	K	+/-
Guru Pertama	8	12		
Guru Muda	9	12		
Guru Madya	11	22		
Guru Utama				
Pengelola Sar	6			
Pengadminist	5			
Petugas Kear	3			

JABATAN	KJ	B	K	+/-
Guru Pertama	8	341		
Guru Muda	9	295		
Guru Madya	11	449		
Guru Utama				
Pengelola Sarpras Per	6			
Pengadminist	5			
Pengadministrasi Un	5	16		
Petugas Keamanan	3	15		

JABATAN	KJ	B	K	+/-
Guru Pertama	8	71		
Guru Muda	9	101		
Guru Madya	11	136		
Guru Utama				
Pengelola Sar	6			
Pengadminist	5	1		
Pengadminist	5			
Petugas Kear	3			

JABATAN	KJ	B	+/-
Guru Pertama	8	2	
Guru Muda	9	1	
Pamong Betu	11	3	
Pengadminist	5	3	

KEKUATAN PEGAWA	B	R	K	+/-
Eselon I	0	0	0	0
Eselon II	1	1	0	0
Eselon III	5	5	0	0
Eselon IV	15	15	0	0
JFU	14	14	34	-34
JFT	0	0	0	0
JUMLAH	35	35	34	-34

Keterangan	
KJ	: Kelas Jabatan
B	: Bazzeting
R	: Real
+/-	: Kelebihan /Kekurangan

PETA JABATAN SD NEGERI PAMAIT  
KABUPATEN BARITO SELATAN  
TAHUN 2022

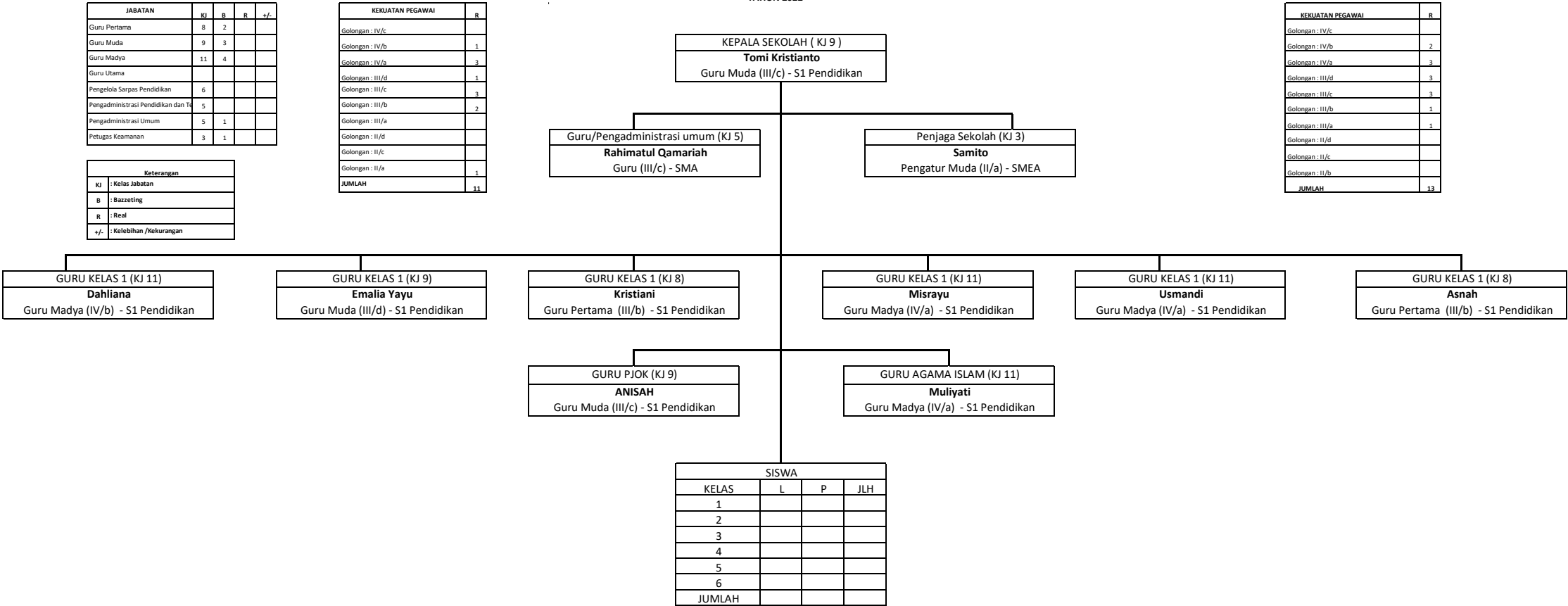

PETA JABATAN SD NEGERI MURUNG PAKEN  
KABUPATEN BARITO SELATAN  
TAHUN 2022

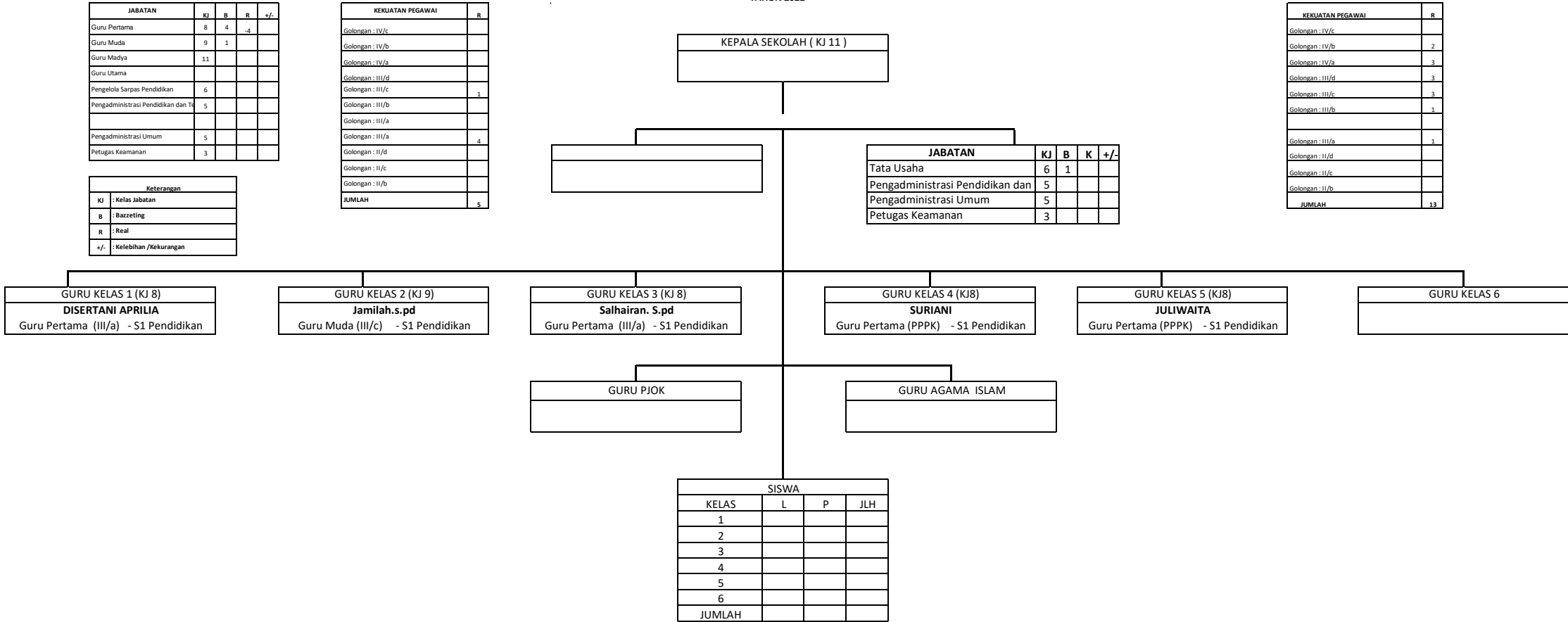

KEKUATAN PEGAWAI	B	R	K	+/-
Eselon I	0	0	0	0
Eselon II	1	1	0	0
Eselon III	5	5	0	0
Eselon IV	15	15	0	0
JFU	14	14	34	-34
JFT	0	0	0	0
JUMLAH	35	35	34	-34

Keterangan

KJ : Kelas Jabatan

B :Bazetning

R : Real

+/- : Kelebihan /Kekurangan

JABATAN	KJ	B	K	+/-
Guru Pertama	8	12		
Guru Muda	9	12		
Guru Madya	11	22		
Guru Utama				
Pengelola Sar	6			
Pengadminist	5			
Pengadminist	5			
Petugas keam	3			

JABATAN	KJ	B	K	+/-
Guru Pertama	8	341		
Guru Muda	9	295		
Guru Madya	11	449		
Guru Utama				
Pengelola Sarpras Per	6			
Pengadminist	5			
Pengadministrasi Un	5	16		
Petugas Keamanan	3	15		

JABATAN	KJ	B	K	+/-
Guru Pertama	8	71		
Guru Muda	9	101		
Guru Madya	11	136		
Guru Utama				
Pengelola Sar	6			
Pengadminist	5	1		
Pengadminist	5			
Petugas Keam	3			

JABATAN	KJ	B	+/-
Guru Pertama	8	2	
Guru Muda	9	1	
Pamong Belai	11	3	
Pengadminist	5	3	

PETA JABATAN SD NEGERI MUARA TALANG  
KABUPATEN BARITO SELATAN  
TAHUN 2022

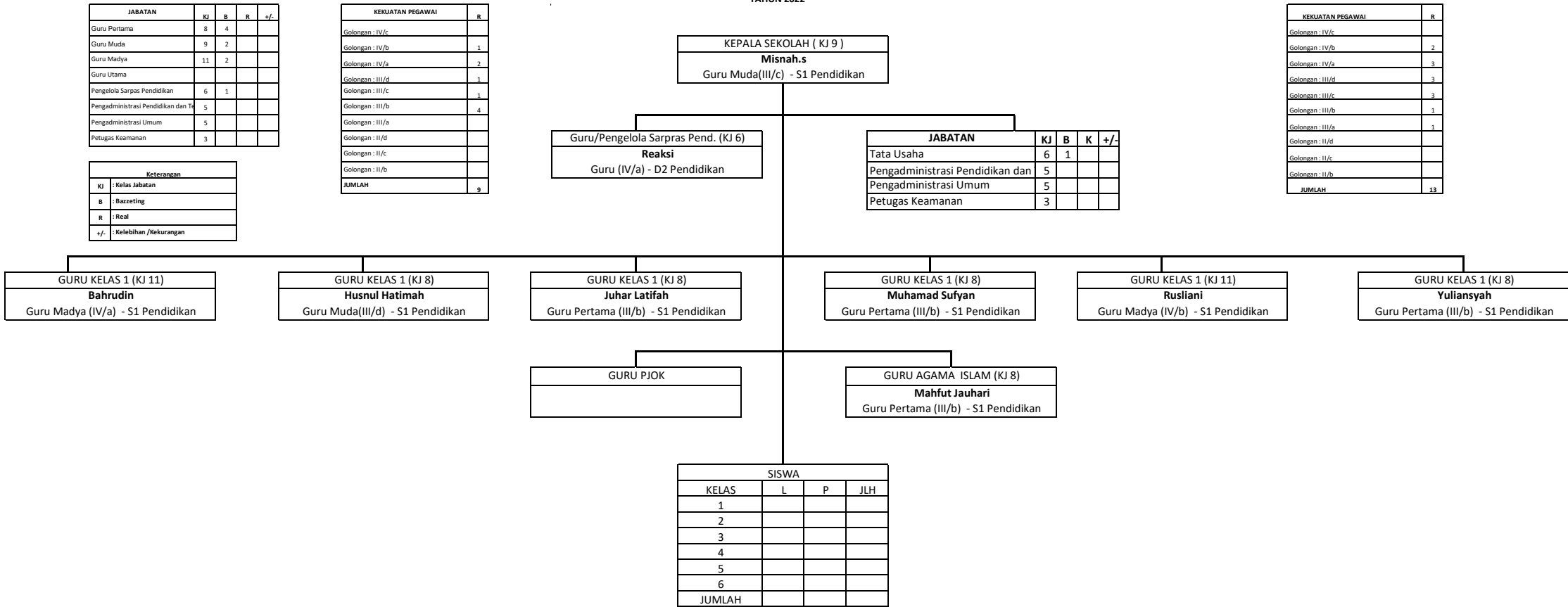

JABATAN	KJ	B	K	+/-
Guru Pertama	8	12	8	
Guru Muda	9	12		
Guru Madya	11	22		
Guru Utama				
Pengelola Sar	6			
Pengadminist	5			
Pengadminist	5			
Petugas Keam	3			

JABATAN	KJ	B	K	+/-
Guru Pertama	8	341		
Guru Muda	9	295		
Guru Madya	11	449		
Guru Utama				
Pengelola Sarpras Pend	6			
Pengadminist	5			
Pengadministrasi Um	5	16		
Petugas Keamanan	3	15		

JABATAN	KJ	B	K	+/-
Guru Pertama	8	71		
Guru Muda	9	101		
Guru Madya	11	136		
Guru Utama				
Pengelola Sar	6			
Pengadminist	5	1		
Pengadminist	5			
Petugas Keam	3			

JABATAN	KJ	B	+/-
Guru Pertama	8	2	
Guru Muda	9	1	
Pamong Belai	11	3	
Pengadminist	5	3	

SEKUATAN PEGAWAI	B	R	K	+/-
Eselon I	0	0	0	0
Eselon II	1	1	0	0
Eselon III	5	5	0	0
Eselon IV	15	15	0	0
JFTU	14	14	-34	-34
JFT	0	0	0	0
JUMLAH	35	35	34	-34

Keterangan	
KJ	: Kelas Jabatan
B	: Bazzeting
R	: Real
+/-	: Kelebihan /Kekurangan

**PETA JABATAN SD NEGERI MUARA RIPUNG  
KABUPATEN BARITO SELATAN  
TAHUN 2022**

JABATAN	KJ	B	R	+/
Guru Pertama	8	4		
Guru Muda	9	1		
Guru Madya	11	4		
Guru Utama				
Pengelola Sarpas Pendidikan	6			
Pengadministrasi Pendidikan dan Te	5			
Pengadministrasi Umum	5			
Petugas Keamanan	3			

KEKUATAN PEGAWAI	R
Golongan : IV/c	
Golongan : IV/b	4
Golongan : IV/a	
Golongan : III/d	
Golongan : III/c	1
Golongan : III/b	2
Golongan : III/a	1
PPPK	1
Golongan : II/d	
Golongan : II/c	
Golongan : II/b	
<b>JUMLAH</b>	<b>9</b>

Keterangan	
KJ	: Kelas Jabatan
B	: Bazzeting
R	: Real
+/-	: Kelebihan /Kekurangan

KEKUATAN PECAHAWAI	R
Golongan : IV/c	
Golongan : IV/b	2
Golongan : IV/a	3
Golongan : III/d	3
Golongan : III/c	3
Golongan : III/b	1
Golongan : III/a	1
Golongan : II/d	
Golongan : II/c	
Golongan : II/b	
<b>JUMLAH</b>	<b>13</b>

JABATAN	KJ	B	K	+/-
Tata Usaha	6	1		
Pengadministrasi Pendidikan dan	5			
Pengadministrasi Umum	5			
Petugas Keamanan	3			

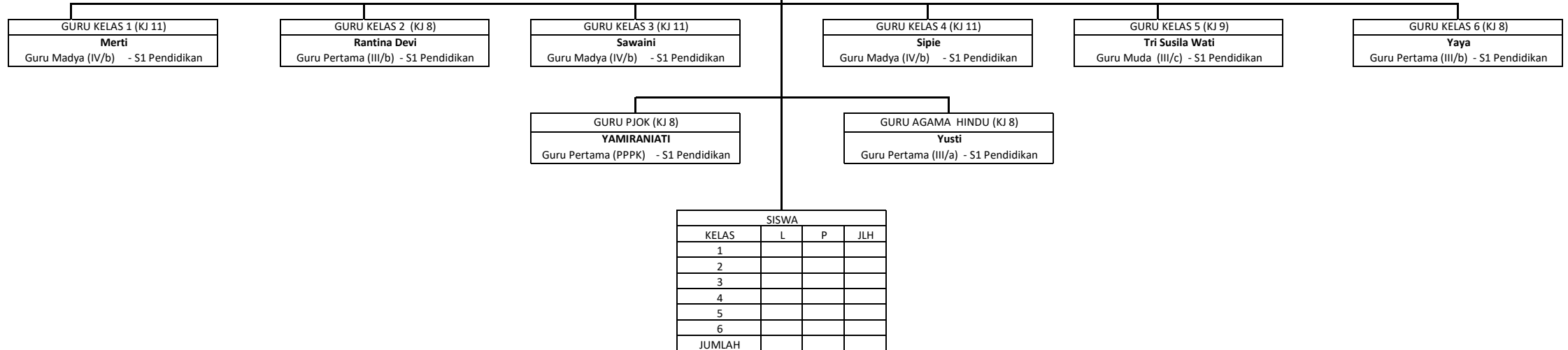

JABATAN	KJ	B	K	+/-
Guru Pertama	8	12		
Guru Muda	9	12		
Guru Madya	11	22		
Guru Utama				
Pengelola Sar	6			
Pengadminist	5			
Pengadminist	5			
Petueas Kearn	3			

JABATAN	KJ	B	K	+/-
Guru Pertama	8	341		
Guru Muda	9	295		
Guru Madya	11	449		
Guru Utama				
Pengelola Sarpas Per	6			
Pengadministrasi Per	5			
Pengadministrasi Un	5	16		
Petugas Keamanan	3	15		

JABATAN	KJ	B	K	+/-
Guru Pertam	8	71		
Guru Muda	9	101		
Guru Madya	11	136		
Guru Utama				
Pengelola Sar	6			
Pengadminist	5	1		
Pengadminist	5			
Petugas Kean	3			

JABATAN	KJ	B	+/-
Guru Pertama	8	2	
Guru Muda	9	1	
Pamong Belajar	11	3	
Pengadminist	5	3	

KEKUATAN PEGAWA	B	R	K	+/-
Eselon I	0	0	0	0
Eselon II	1	1	0	0
Eselon III	5	5	0	0
Eselon IV	15	15	0	0
JFU	14	14	34	-34
JFT	0	0	0	0
<b>JUMLAH</b>	<b>35</b>	<b>35</b>	<b>34</b>	<b>-34</b>

Keterangan	
KJ	: Kelas Jabatan
B	: Bazzeting
R	: Real
+/-	: Kelebihan/Kekurangan

PETA JABATAN SD NEGERI MANGARIS  
KABUPATEN BARITO SELATAN  
TAHUN 2022

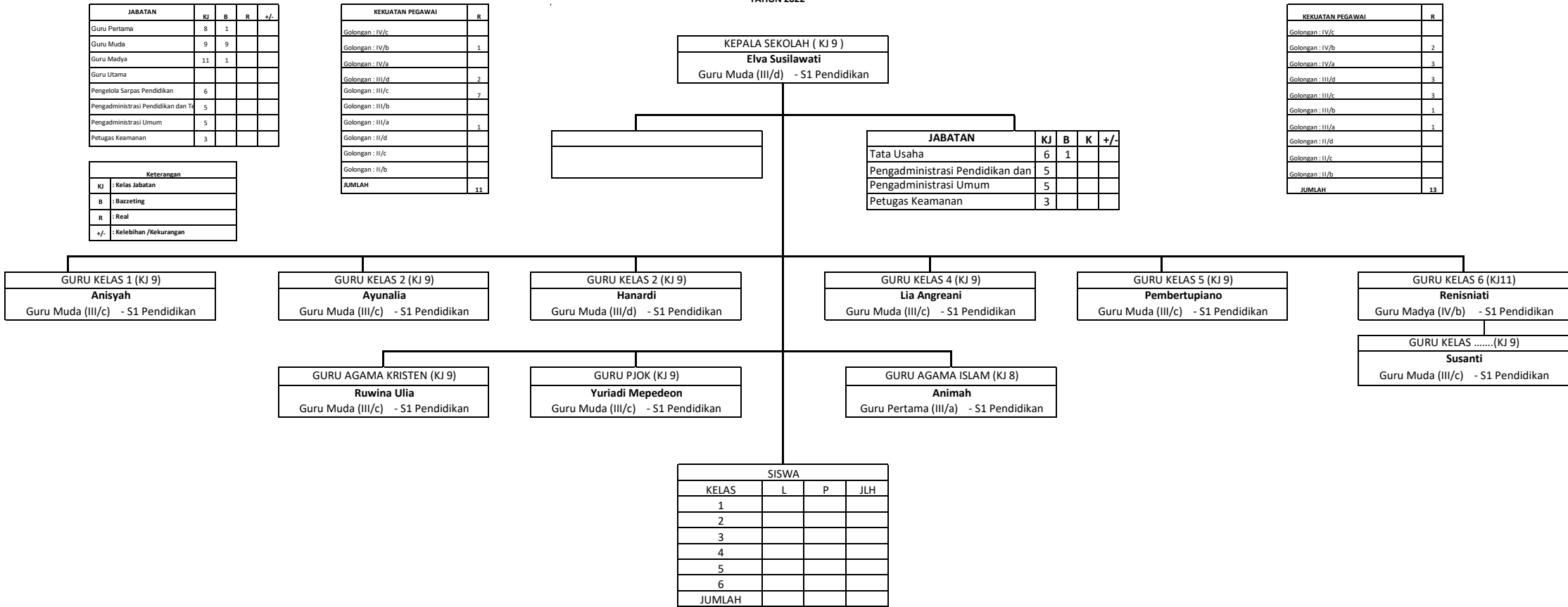

JABATAN	KJ	B	K	+/-
Guru Pertama	8	12	8	
Guru Muda	9	12		
Guru Madya	11	22		
Guru Utama				
Pengelola Sar	6			
Pengadminist	5			
Pengadminist	5			
Petugas Keam	3			

JABATAN	KJ	B	K	+/-
Guru Pertama	8	341		
Guru Muda	9	295		
Guru Madya	11	449		
Guru Utama				
Pengelola Sarpras P	6			
Pengadminist	5			
Pengadministrasi Lir	5	16		
Petugas Keamanan	3	15		

JABATAN	KJ	B	K	+/-
Guru Pertama	8	71		
Guru Muda	9	101		
Guru Madya	11	136		
Guru Utama				
Pengelola Sar	6			
Pengadminist	5	1		
Pengadminist	5			
Petugas Keam	3			

JABATAN	KJ	B	+/-
Guru Pertama	8	2	
Guru Muda	9	1	
Pamong Belai	11	3	
Pengadminist	5	3	

SEKUATAN PEGAWAI	B	R	K	+/-
Eselon I	0	0	0	0
Eselon II	1	1	0	0
Eselon III	5	5	0	0
Eselon IV	15	15	0	0
JFU	14	14	34	-34
JFT	0	0	0	0
JUMLAH	35	35	34	-34

Keterangan	
KJ	: Kelas Jabatan
B	: Bazetting
R	: Real
+/-	: Kelebihan /Kekurangan



PETA JABATAN SD NEGERI MADARA  
KABUPATEN BARITO SELATAN  
TAHUN 2022

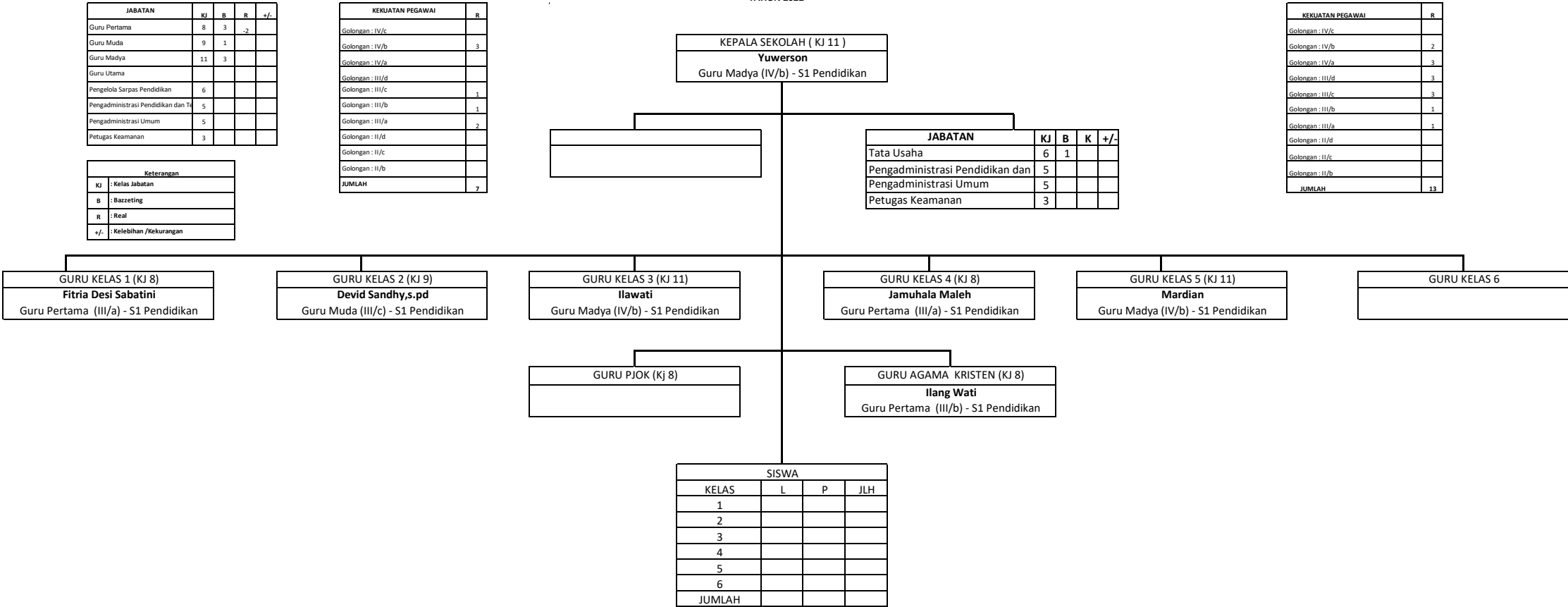

SEKUATAN PEGAWAI	B	R	K	+/-
Eselon I	0	0	0	0
Eselon II	1	1	0	0
Eselon III	5	5	0	0
Eselon IV	15	15	0	0
JFU	24	24	-34	-34
JFT	0	0	0	0
JUMLAH	35	35	34	-34

Keterangan

KJ

: Kelas Jabatan

B

: Bazzeting

R

: Real

+/-

: Kelebihan /Kekurangan

JABATAN	KJ	B	K	+/-
Guru Pertama	8	12	8	
Guru Muda	9	12		
Guru Madya	11	22		
Guru Utama				
Pengelola Sar	6			
Pengadminist	5			
Pengadminist	5			
Petugas Keam	3			

JABATAN	KJ	B	K	+/-
Guru Pertama	8	341		
Guru Muda	9	295		
Guru Madya	11	449		
Guru Utama				
Pengelola Sarpras Ped	6			
Pengadministrasi	5	1		
Pengadministrasi Lir	5	16		
Petugas Keamanan	3	15		

JABATAN	KJ	B	K	+/-
Guru Pertama	8	71		
Guru Muda	9	101		
Guru Madya	11	136		
Guru Utama				
Pengelola Sar	6			
Pengadminist	5	1		
Pengadminist	5			
Petugas Keam	3			

JABATAN	KJ	B	+/-
Guru Pertama	8	2	
Guru Muda	9	1	
Pamong Belai	11	3	
Pengadminist	5	3	

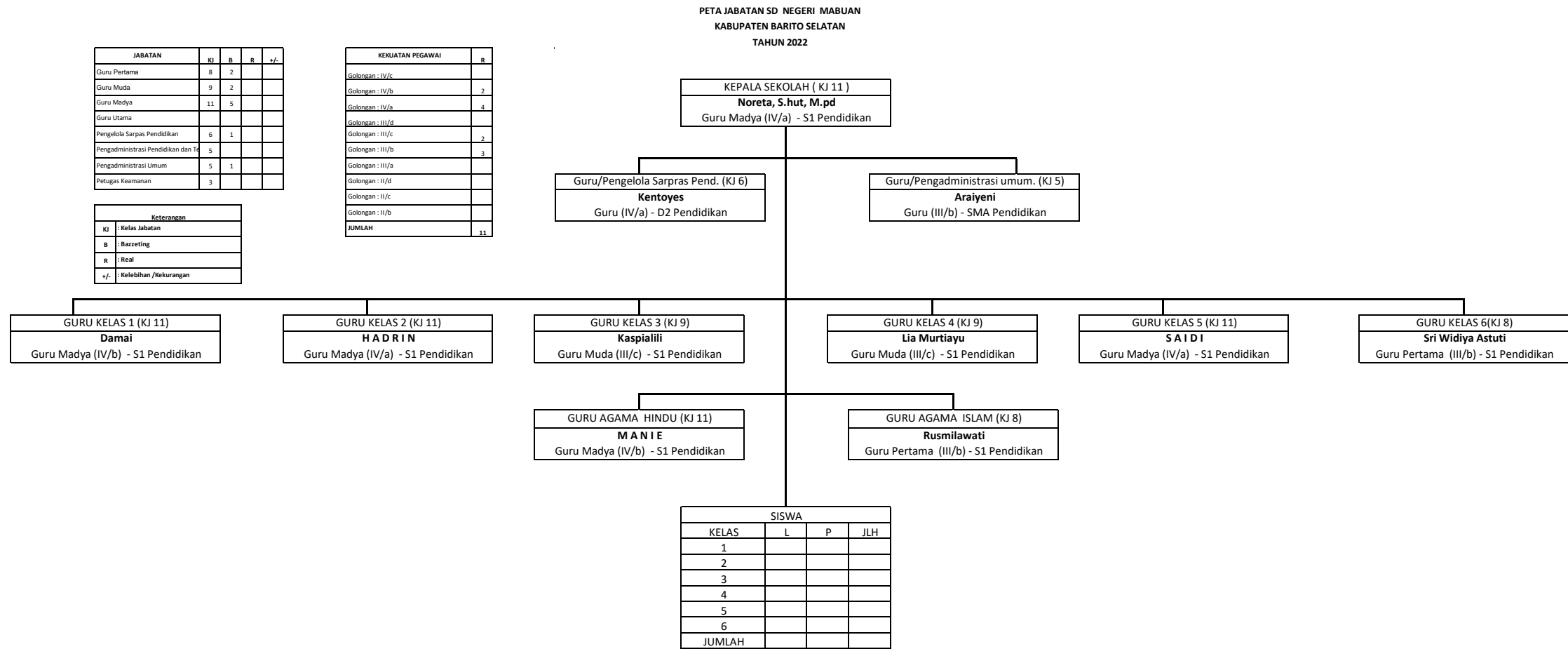

JABATAN	KJ	B	K	+/-
Guru Pertama	8	12	8	
Guru Muda	9	12		
Guru Madya	11	22		
Guru Utama				
Pengelola Sar	6			
Pengadminist	5			
Pengadminist	5			
Petugas Keam	3			

JABATAN	KJ	B	K	+/-
Guru Pertama	8	341		
Guru Muda	9	295		
Guru Madya	11	449		
Guru Utama				
Pengelola Sarpras Pe	6			
Pengadminist	5			
Pengadministrasi Lir	5	16		
Petugas Keamanan	3	15		

JABATAN	KJ	B	K	+/-
Guru Pertama	8	71		
Guru Muda	9	101		
Guru Madya	11	136		
Guru Utama				
Pengelola Sar	6			
Pengadminist	5	1		
Pengadminist	5			
Petugas Kearn	3			

JABATAN	KJ	B	+/-
Guru Pertama	8	2	
Guru Muda	9	1	
Pamong Belai	11	3	
Pengadminist	5	3	

SEKUATAN PEGAWA	B	R	K	+/-
Eselon I	0	0	0	0
Eselon II	1	1	0	0
Eselon III	5	5	0	0
Eselon IV	15	15	0	0
JFU	34	34	34	-34
JFT	0	0	0	0
JUMLAH	35	35	34	-34

Keterangan	
KJ	: Kelas Jabatan
B	: Bazzeting
R	: Real
+/-	: Kelebihan /Kekurangan

Keterangan	
KJ	: Kelas Jabatan
B	: Bazzeting
R	: Real
+/-	: Kelebihan /Kekurangan



JABATAN	KJ	B	+/-
Guru Pertam	8	2	
Guru Muda	9	1	
Pamong Belal	11	3	
Pengadminist	5	3	

PETA JABATAN SD NEGERI HILIR SPER  
KABUPATEN BARITO SELATAN  
TAHUN 2022

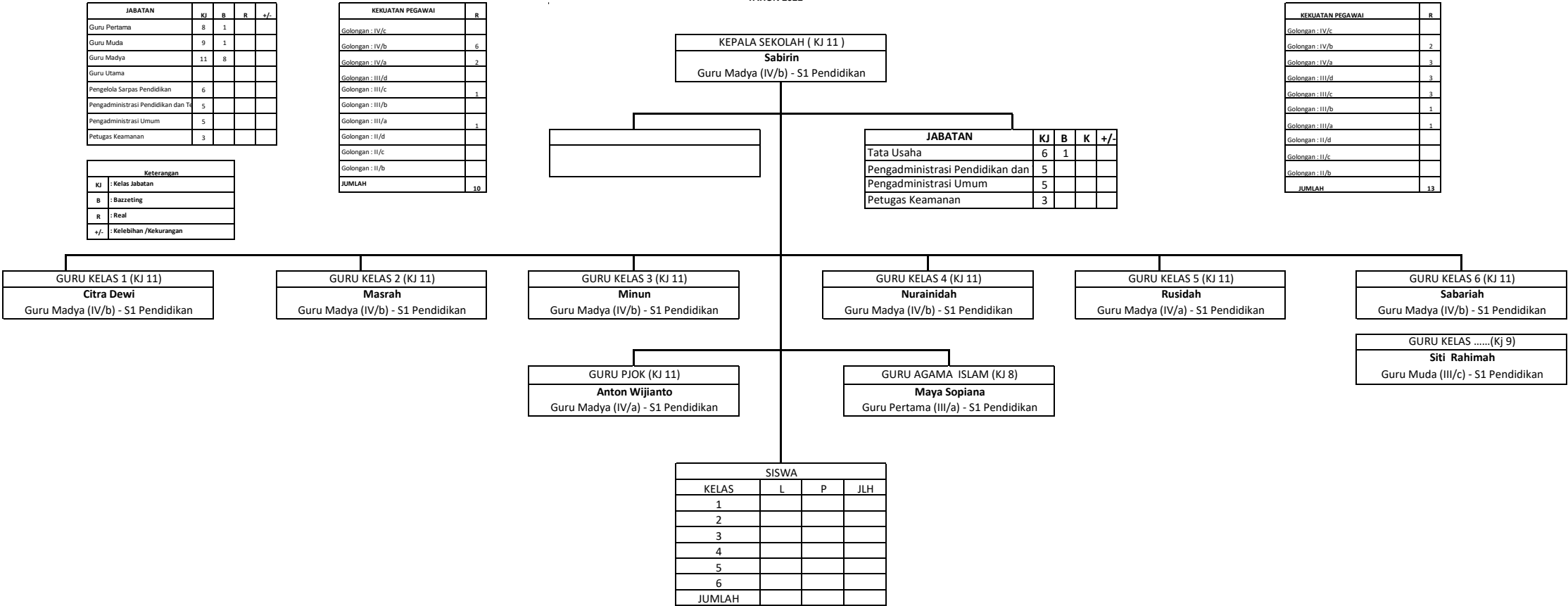

JABATAN	KJ	B	K	+/-
Guru Pertama	8	12	8	
Guru Muda	9	12		
Guru Madya	11	22		
Guru Utama				
Pengelola Sar	6			
Pengadminist	5			
Pengadminist	5			
Petugas Keam	3			

JABATAN	KJ	B	K	+/-
Guru Pertama	8	341		
Guru Muda	9	295		
Guru Madya	11	449		
Guru Utama				
Pengelola Sarpras P	6			
Pengadminist	5			
Pengadministrasi Um	5	16		
Petugas Keamanan	3	15		

JABATAN	KJ	B	K	+/-
Guru Pertama	8	71		
Guru Muda	9	101		
Guru Madya	11	136		
Guru Utama				
Pengelola Sar	6			
Pengadminist	5	1		
Pengadminist	5			
Petugas Keam	3			

JABATAN	KJ	B	+/-
Guru Pertama	8	2	
Guru Muda	9	1	
Pamong Belai	11	3	
Pengadminist	5	3	

SEKUATAN PEGAWAI	B	R	K	+/-
Eselon I	0	0	0	0
Eselon II	1	1	0	0
Eselon III	5	5	0	0
Eselon IV	15	15	0	0
JFTU	14	14	34	-34
JFT	0	0	0	0
JUMLAH	35	35	34	-34

Keterangan	
KJ	: Kelas Jabatan
B	: Bazzeting
R	: Real
+/-	: Kelebihan /Kekurangan



PETA JABATAN SD NEGERI DANAU MASURA  
KABUPATEN BARITO SELATAN  
TAHUN 2022

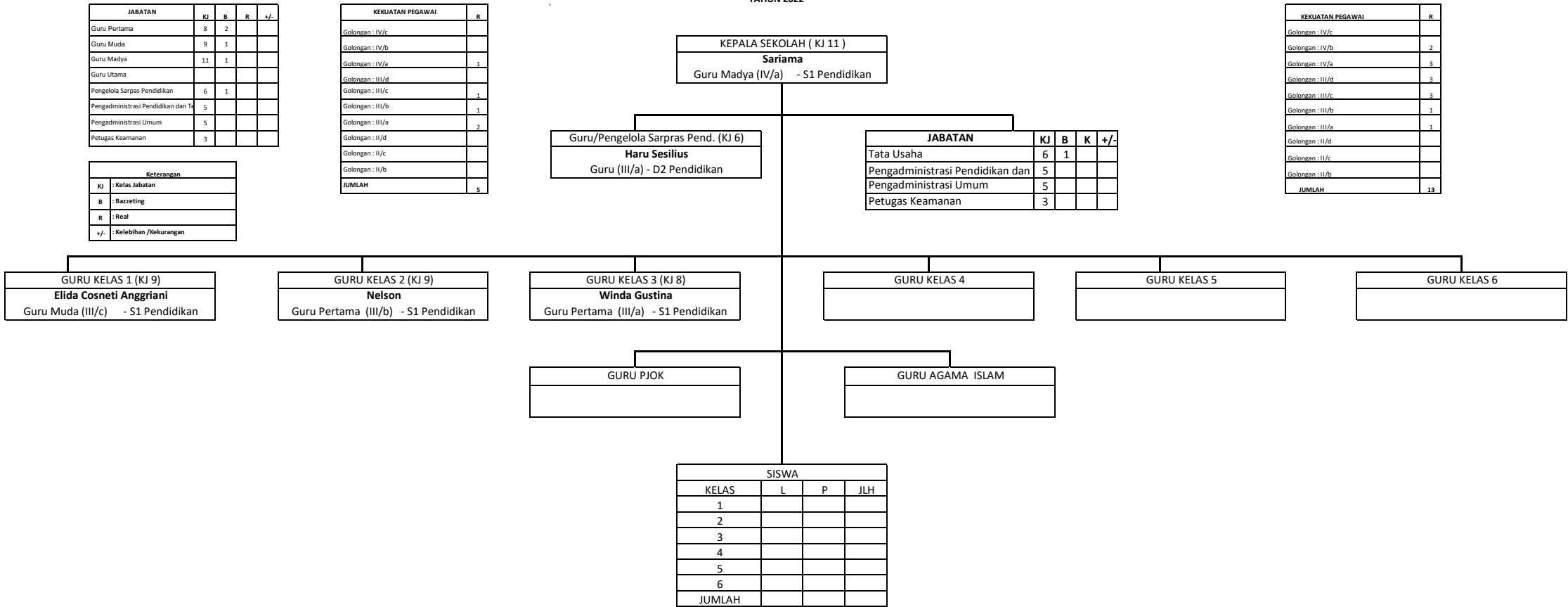

JABATAN	KJ	B	K	+/-
Guru Pertama	8	12	8	
Guru Muda	9	12		
Guru Madya	11	22		
Guru Utama				
Pengelola Sar	6			
Pengadminist	5			
Pengadminist	5			
Petugas Keam	3			

JABATAN	KJ	B	K	+/-
Guru Pertama	8	341		
Guru Muda	9	295		
Guru Madya	11	449		
Guru Utama				
Pengelola Sarpras P	6			
Pengadminist	5			
Pengadministrasi Lir	5	16		
Petugas Keamanan	3	15		

JABATAN	KJ	B	K	+/-
Guru Pertama	8	71		
Guru Muda	9	101		
Guru Madya	11	136		
Guru Utama				
Pengelola Sar	6			
Pengadminist	5	1		
Pengadminist	5			
Petugas Keam	3			

JABATAN	KJ	B	+/-
Guru Pertama	8	2	
Guru Muda	9	1	
Pamong Belai	11	3	
Pengadminist	5	3	

SEKUATAN PEGAWA	B	R	K	+/-
Eselon I	0	0	0	0
Eselon II	1	1	0	0
Eselon III	5	5	0	0
Eselon IV	15	15	0	0
JFU	34	34	-34	-34
JFT	0	0	0	0
JUMLAH	35	35	34	-34

Keterangan				
KJ	: Kelas Jabatan			
B	: Bazzeting			
R	: Real			
+/-	: Kelebihan /Kekurangan			

PETA JABATAN SD NEGERI DANAU JUTUH  
KABUPATEN BARITO SELATAN  
TAHUN 2022

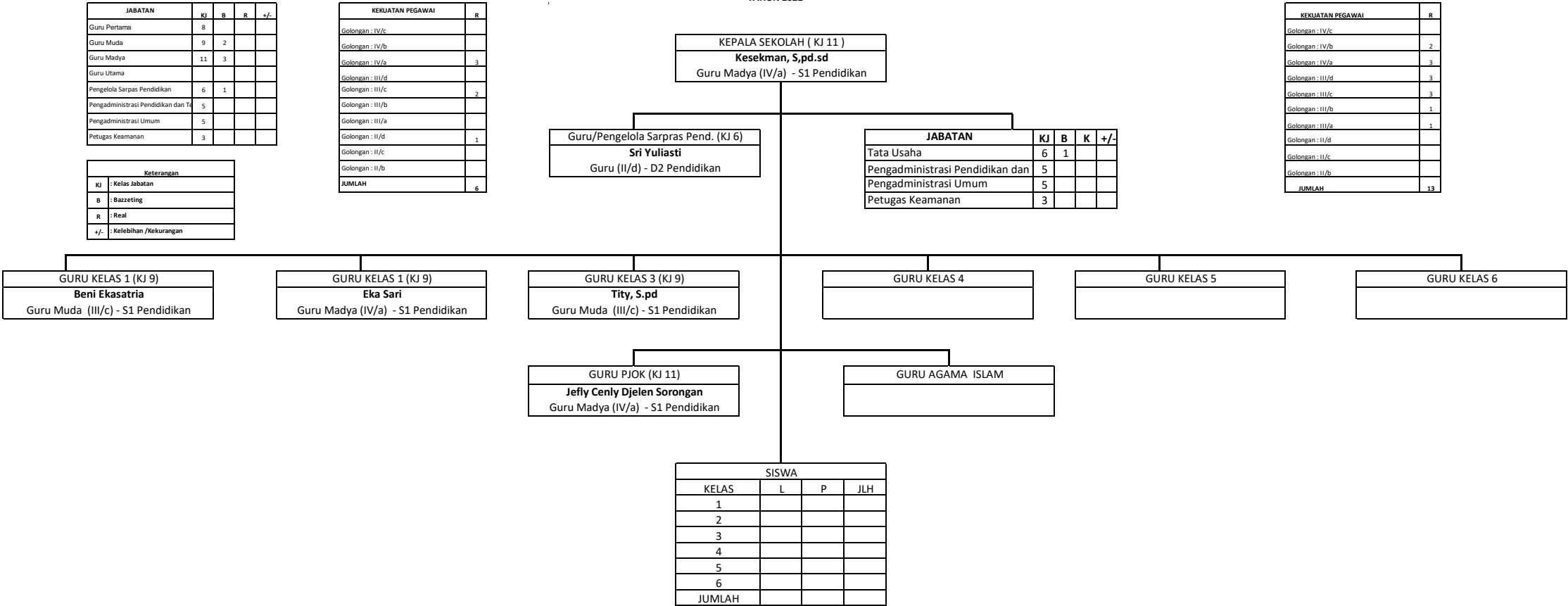

JABATAN	KJ	B	K	+/-
Guru Pertama	8	12	8	
Guru Muda	9	12		
Guru Madya	11	22		
Guru Utama				
Pengelola Sar	6			
Pengadminist	5			
Pengadminist	5			
Petugas Keam	3			

JABATAN	KJ	B	K	+/-
Guru Pertama	8	341		
Guru Muda	9	295		
Guru Madya	11	449		
Guru Utama				
Pengelola Sarpras P	6			
Pengadminist	5			
Pengadministrasi Itr	5	16		
Petugas Keamanan	3	15		

JABATAN	KJ	B	K	+/-
Guru Pertama	8	71		
Guru Muda	9	101		
Guru Madya	11	136		
Guru Utama				
Pengelola Sar	6			
Pengadminist	5	1		
Pengadminist	5			
Petugas Keam	3			

JABATAN	KJ	B	+/-
Guru Pertama	8	2	
Guru Muda	9	1	
Pamong Belai	11	3	
Pengadminist	5	3	

SEKUATAN PEGAWA	B	R	K	+/-
Eselon I	0	0	0	0
Eselon II	1	1	0	0
Eselon III	5	5	0	0
Eselon IV	15	15	0	0
JFU	34	34	-34	-34
JFT	0	0	0	0
JUMLAH	35	35	34	-34

Keterangan				
KJ	: Kelas Jabatan			
B	: Bazzeting			
R	: Real			
+/-	: Kelebihan /Kekurangan			





PETA JABATAN SD NEGERI BAMBALER  
KABUPATEN BARITO SELATAN  
TAHUN 2022

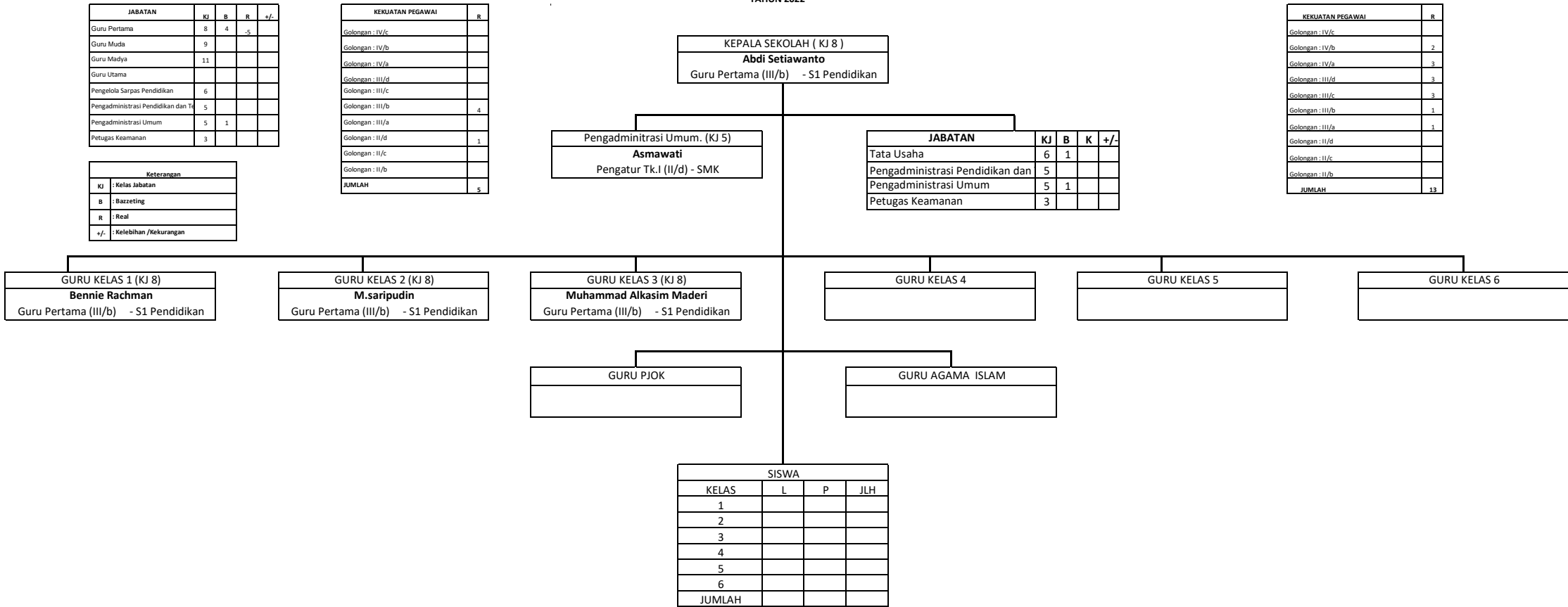

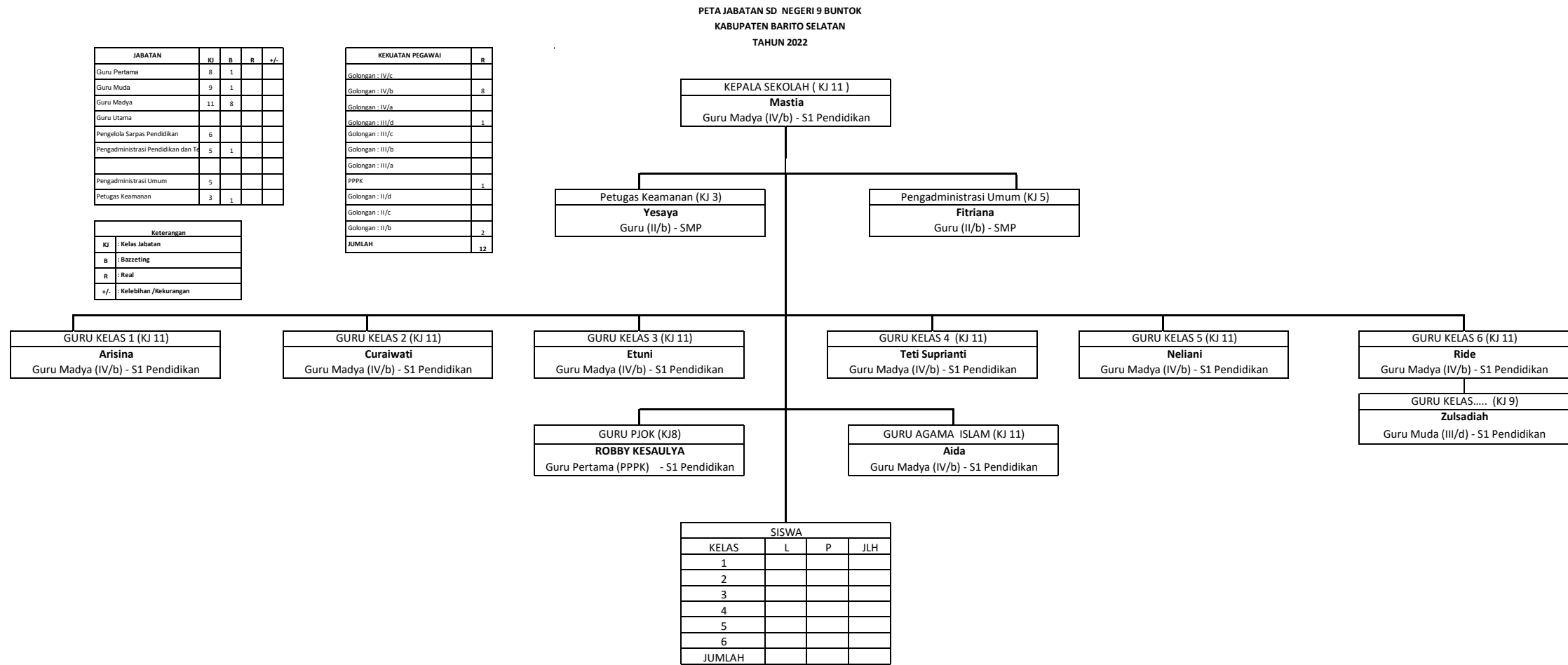

JABATAN	KJ	B	K	+/-
Guru Pertama	8	12		
Guru Muda	9	12		
Guru Madya	11	22		
Guru Utama				
Pengelola Sar	6			
Pengadminist	5			
Pengadminist	5			
Petugas Keam	3			

JABATAN	KJ	B	K	+/-
Guru Pertama	8	341		
Guru Muda	9	295		
Guru Madya	11	449		
Guru Utama				
Pengelola Sarpras Per	6			
Pengadminist	5			
Pengadministrasi Un	5	16		
Petugas Keamanan	3	15		

JABATAN	KJ	B	K	+/-
Guru Pertama	8	71		
Guru Muda	9	101		
Guru Madya	11	136		
Guru Utama				
Pengelola Sar	6			
Pengadminist	5	1		
Pengadminist	5			
Petugas Keam	3			

JABATAN	KJ	B	+/-
Guru Pertama	8	2	
Guru Muda	9	1	
Pamong Bela	11	3	
Pengadminist	5	3	

KEKUATAN PEGAWA	B	R	K	+/-
Eselon I	0	0	0	0
Eselon II	1	1	0	0
Eselon III	5	5	0	0
Eselon IV	15	15	0	0
JFU	14	14	34	-34
JFT	0	0	0	0
<b>JUMLAH</b>	<b>35</b>	<b>35</b>	<b>34</b>	<b>-34</b>

Keterangan	
KJ	: Kelas Jabatan
B	: Bazzeting
R	: Real
+/-	: Kelebihan /Kekurangan

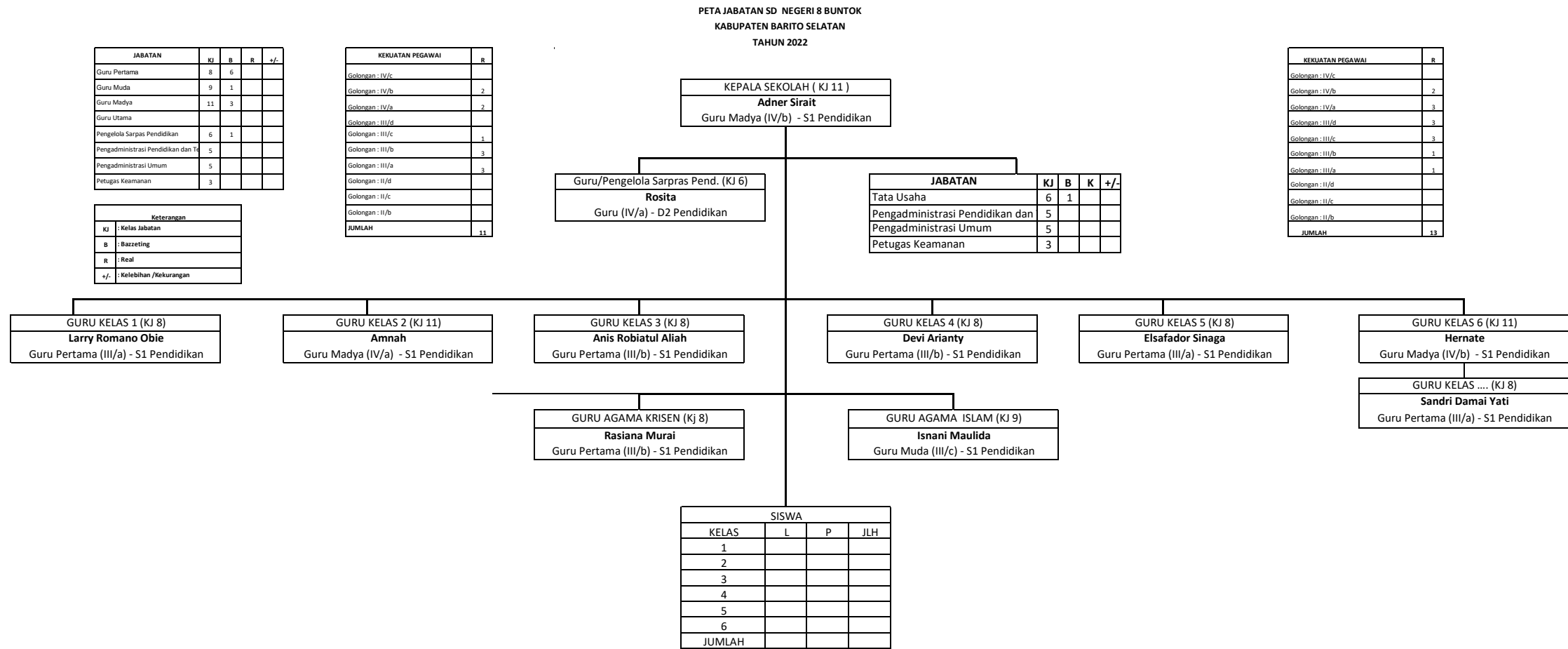

JABATAN	KJ	B	K	+/-
Guru Pertama	8	12	8	
Guru Muda	9	12		
Guru Madya	11	22		
Guru Utama				
Pengelola Sar	6			
Pengadminist	5			
Pengadminist	5			
Petugas Keam	3			

JABATAN	KJ	B	K	+/-
Guru Pertama	8	341		
Guru Muda	9	295		
Guru Madya	11	449		
Guru Utama				
Pengelola Sarpras P	6			
Pengadminist	5			
Pengadministrasi Um	5	16		
Petugas Keamanan	3	15		

JABATAN	KJ	B	K	+/-
Guru Pertama	8	71		
Guru Muda	9	101		
Guru Madya	11	136		
Guru Utama				
Pengelola Sar	6			
Pengadminist	5	1		
Pengadminist	5			
Petugas Keam	3			

JABATAN	KJ	B	+/-
Guru Pertama	8	2	
Guru Muda	9	1	
Pamong Belai	11	3	
Pengadminist	5	3	

SEKUATAN PEGAWA	B	R	K	+/-
Eselon I	0	0	0	0
Eselon II	1	1	0	0
Eselon III	5	5	0	0
Eselon IV	15	15	0	0
JFTU	14	14	34	-34
JFT	0	0	0	0
JUMLAH	35	35	34	-34

Keterangan	
KJ	: Kelas Jabatan
B	: Bazzeting
R	: Real
+/-	: Kelebihan /Kekurangan

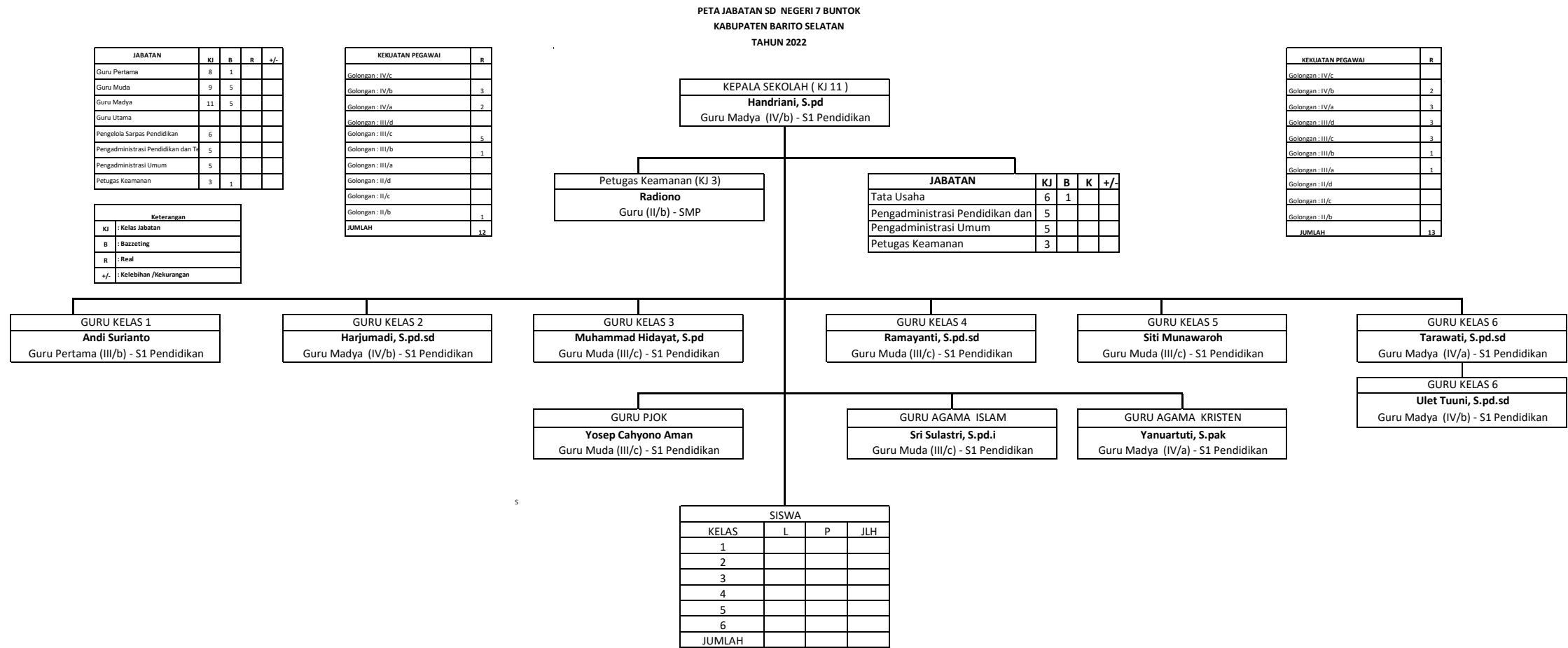

JABATAN	KJ	B	K	+/-
Guru Pertama	8	12		
Guru Muda	9	12		
Guru Madya	11	22		
Guru Utama				
Pengelola Sar	6			
Pengadminist	5			
Pengadminist	5			
Petugas Keam	3			

JABATAN	KJ	B	K	+/-
Guru Pertama	8	341		
Guru Muda	9	295		
Guru Madya	11	449		
Guru Utama				
Pengelola Sarpras P	6			
Pengadminist	5			
Pengadministrasi Itr	5	16		
Petugas Keamanan	3	15		

JABATAN	KJ	B	K	+/-
Guru Pertama	8	71		
Guru Muda	9	101		
Guru Madya	11	136		
Guru Utama				
Pengelola Sar	6			
Pengadminist	5	1		
Pengadminist	5			
Petugas Keam	3			

JABATAN	KJ	B	+/-
Guru Pertama	8	2	
Guru Pemam	9	1	
Pamong Belai	11	3	
Pengadminist	5	3	

SEKUATAN PEGAWA	B	R	K	+/-
Eselon I	0	0	0	0
Eselon II	1	1	0	0
Eselon III	5	5	0	0
Eselon IV	15	15	0	0
JFU	34	34	-34	-34
JFT	0	0	0	0
JUMLAH	35	35	34	-34

Keterangan	
KJ	: Kelas Jabatan
B	: Bazzeting
R	: Real
+/-	: Kelebihan /Kekurangan

**PETA JABATAN SD NEGERI 6 BUNTOK  
KABUPATEN BARITO SELATAN  
TAHUN 2022**

JABATAN	KJ	B	R	+/
Guru Pertama	8	4		
Guru Muda	9	1		
Guru Madya	11	5		
Guru Utama				
Pengelola Sarpas Pendidikan	6			
Pengadministrasi Pendidikan dan Te	5			
Pengadministrasi Umum	5			
Petugas Keamanan	3			

KERUKUTAN PEGAWAI	R
Golongan : IV/c	
Golongan : IV/b	1
Golongan : IV/a	4
Golongan : III/d	1
Golongan : III/c	
Golongan : III/b	1
Golongan : III/a	
PPPK	3
Golongan : II/d	
Golongan : II/c	
Golongan : II/b	
JUMLAH	10

Keterangan	
KJ	: Kelas Jabatan
B	: Bazzeting
R	: Real
+/-	: Kelebihan /Kekurangan

KEKUALATAN PEGAUAI	R
Golongan : IV/c	
Golongan : IV/b	2
Golongan : IV/a	3
Golongan : III/d	3
Golongan : III/c	3
Golongan : III/b	1
Golongan : III/a	1
Golongan : II/d	
Golongan : II/c	
Golongan : II/b	
<b>JUMLAH</b>	<b>13</b>

JABATAN	KJ	B	K	+/-
Tata Usaha	6	1		
Pengadministrasi Pendidikan dan	5			
Pengadministrasi Umum	5			
Petugas Keamanan	3			

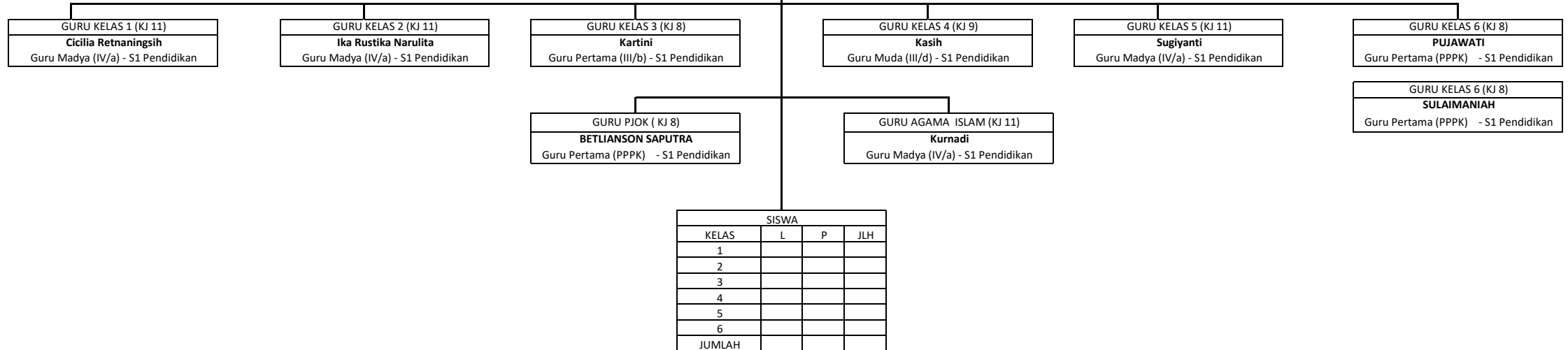

JABATAN	KJ	B	K	+/-
Guru Pertam	8	12		
Guru Muda	9	12		
Guru Madya	11	22		
Guru Utama				
Pengelola Sar	6			
Pengadminist	5			
Pengadminist	5			
Petugas Kean	3			

JABATAN	KJ	B	K	+/-
Guru Pertama	8	341		
Guru Muda	9	295		
Guru Madya	11	449		
Guru Utama				
Pengelola Sarpas Per	6			
Pengadministrasi Per	5			
Pengadministrasi Un	5	16		
Petugas Keamanan	3	15		

JABATAN	KJ	B	K	+/-
Guru Pertam	8	71		
Guru Muda	9	101		
Guru Madya	11	136		
Guru Utama				
Pengelola Sar	6			
Pengadminist	5	1		
Pengadminist	5			
Petugas Kean	3			

JABATAN	KJ	B	+/-
Guru Pertama	8	2	
Guru Muda	9	1	
Pamong Belajar	11	3	
Pengadministrasi	5	3	

<b>KEKUATAN PEGAWA</b>	<b>B</b>	<b>R</b>	<b>K</b>	<b>+/-</b>
Eselon I	0	0	0	0
Eselon II	1	1	0	0
Eselon III	5	5	0	0
Eselon IV	15	15	0	0
JFU	14	14	34	-34
JFT	0	0	0	0
<b>JUMLAH</b>	<b>35</b>	<b>35</b>	<b>34</b>	<b>-34</b>

Keterangan	
KJ	: Kelas Jabatan
B	: Bazzeting
R	: Real
+/-	: Kelebihan/Kekurangan

PETA JABATAN SD NEGERI 5 BUNTOK  
KABUPATEN BARITO SELATAN  
TAHUN 2022

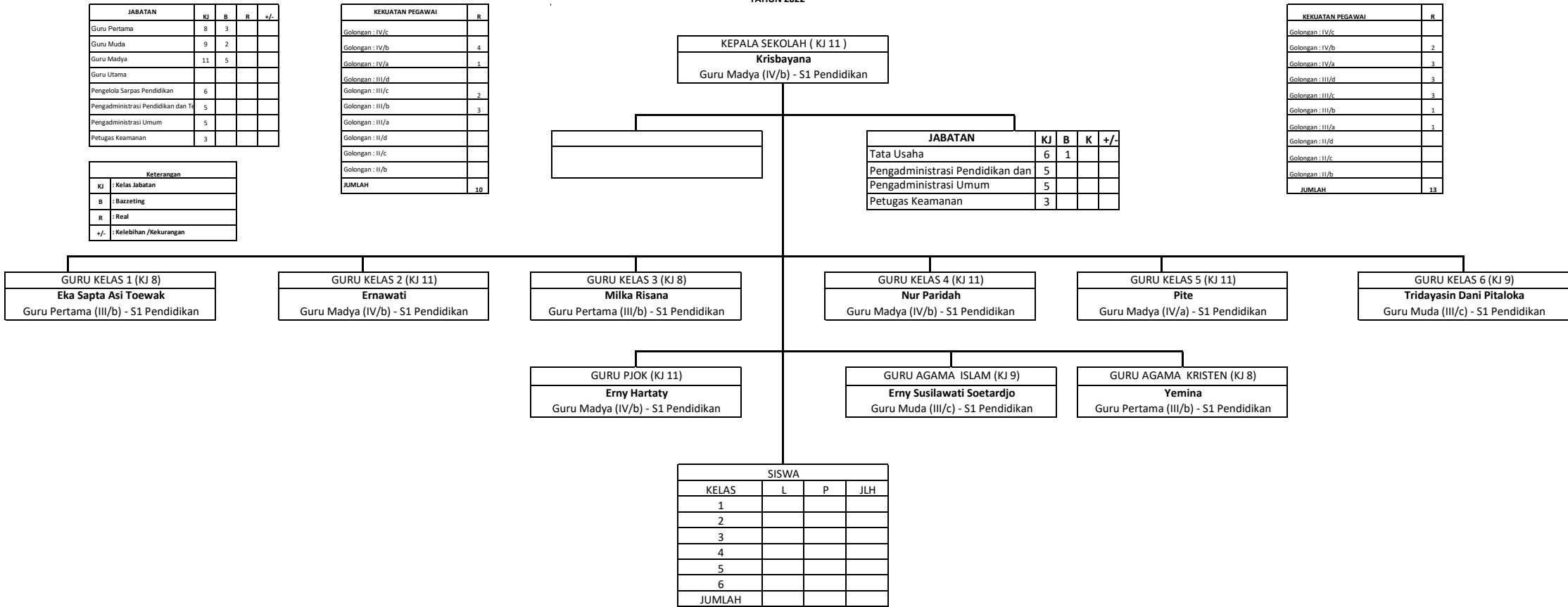

KEKUATAN PEGAWAI	R
Golongan : IV/c	
Golongan : IV/b	2
Golongan : IV/a	3
Golongan : III/d	3
Golongan : III/c	3
Golongan : III/b	1
Golongan : III/a	1
Golongan : II/d	
Golongan : II/c	
Golongan : II/b	
JUMLAH	13

JABATAN	KJ	B	K	+/-
Guru Pertama	8	12		
Guru Muda	9	12		
Guru Madya	11	22		
Guru Utama				
Pengelola Sar	6			
Pengadminist	5			
Pengadminist	5			
Petugas Keam	3			

JABATAN	KJ	B	K	+/-
Guru Pertama	8	341		
Guru Muda	9	295		
Guru Madya	11	449		
Guru Utama				
Pengelola Sarpras P	6			
Pengadminist	5			
Pengadministrasi Um	5	16		
Petugas Keamanan	3	15		

JABATAN	KJ	B	K	+/-
Guru Pertama	8	71		
Guru Muda	9	101		
Guru Madya	11	136		
Guru Utama				
Pengelola Sar	6			
Pengadminist	5	1		
Pengadminist	5			
Petugas Keam	3			

JABATAN	KJ	B	+/-
Guru Pertama	8	2	
Guru Muda	9	1	
Pamong Belai	11	3	
Pengadminist	5	3	

SEKUATAN PEGAWA	B	R	K	+/-
Eselon I	0	0	0	0
Eselon II	1	1	0	0
Eselon III	5	5	0	0
Eselon IV	15	15	0	0
JFU	14	14	-34	-34
JFT	0	0	0	0
JUMLAH	35	35	34	-34

Keterangan	
KJ	: Kelas Jabatan
B	: Bazetting
R	: Real
+/-	: Kelebihan /Kekurangan

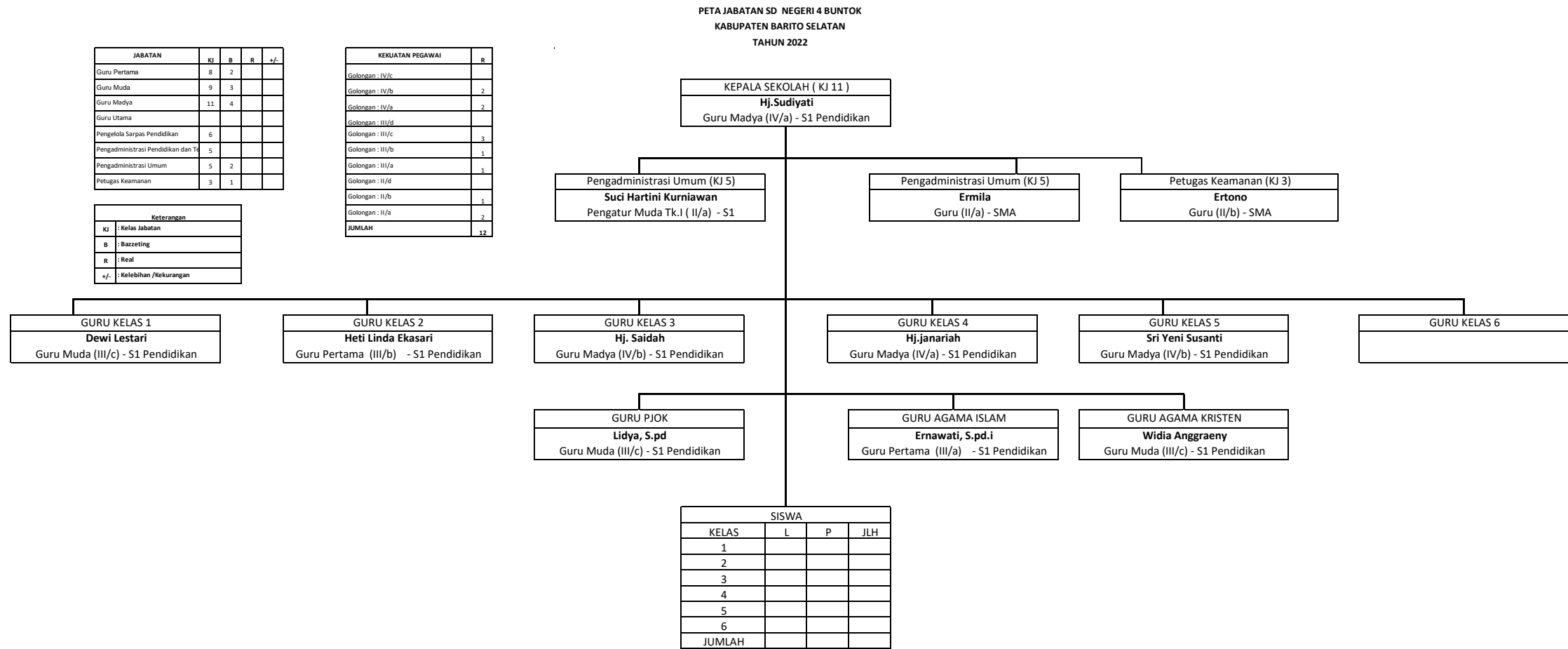

JABATAN	KJ	B	K	+/-
Guru Pertama	8	12	8	
Guru Muda	9	12		
Guru Madya	11	22		
Guru Utama				
Pengelola Sar	6			
Pengadminist	5			
Pengadminist	5			
Petugas Keam	3			

JABATAN	KJ	B	K	+/-
Guru Pertama	8	341		
Guru Muda	9	295		
Guru Madya	11	449		
Guru Utama				
Pengelola Sarpas Ped	6			
Pengadminist	5			
Pengadministrasi Lir	5	16		
Petugas Keamanan	3	15		

JABATAN	KJ	B	K	+/-
Guru Pertama	8	71		
Guru Muda	9	101		
Guru Madya	11	136		
Guru Utama				
Pengelola Sar	6			
Pengadminist	5	1		
Pengadminist	5			
Petugas Keam	3			

JABATAN	KJ	B	+/-
Guru Perant	8	2	
Guru Muda	9	1	
Pamong Belai	11	3	
Pengadminist	5	3	

SEKUATAN PEGAWAI	B	R	K	+/-
Eselon I	0	0	0	0
Eselon II	1	1	0	0
Eselon III	5	5	0	0
Eselon IV	15	15	0	0
JFU	34	34	34	-34
JFT	0	0	0	0
JUMLAH	35	35	34	-34

Keterangan	
KJ	: Kelas Jabatan
B	: Bazzeting
R	: Real
+/-	: Kelebihan /Kekurangan

PETA JABATAN SDN 1 Baru  
KABUPATEN BARITO SELATAN  
TAHUN 2022

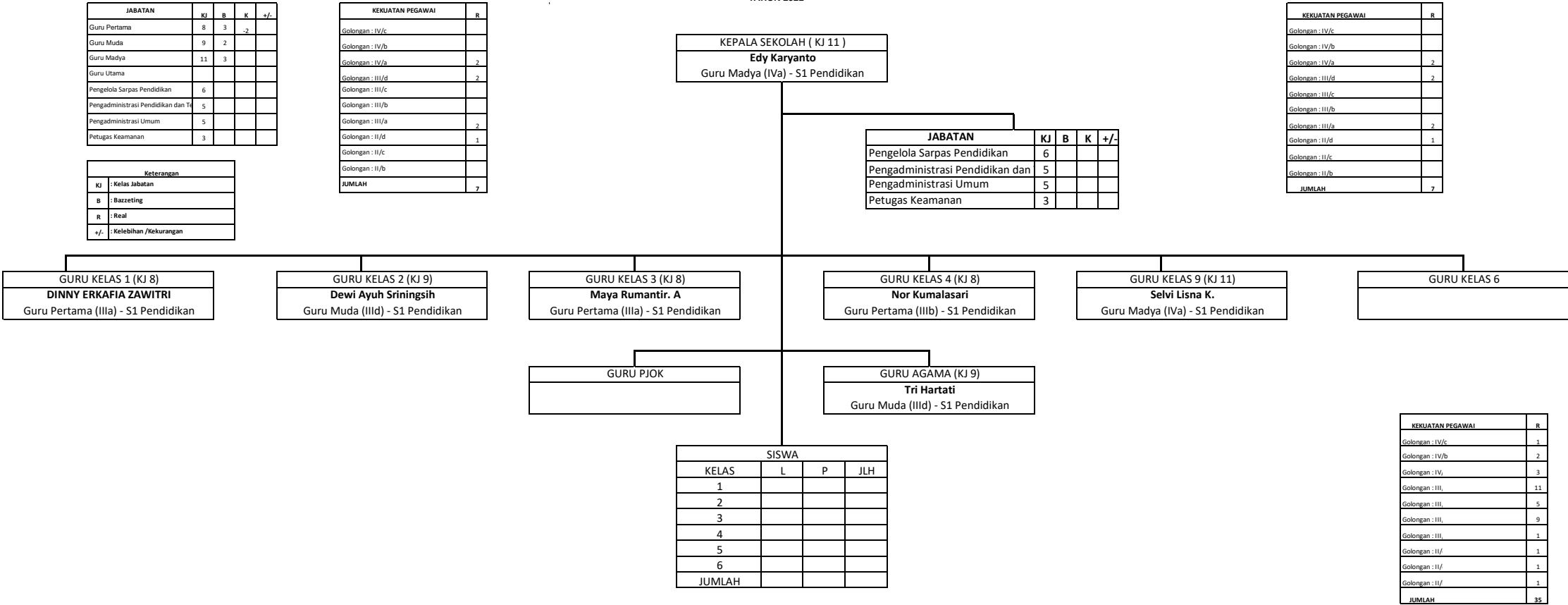

JABATAN	KJ	B	K	+/-
Guru Pertama	8	12		
Guru Muda	9	12		
Guru Madya	11	22		
Guru Utama				
Pengelola Sar	6			
Pengadminist	5			
Pengadminist	5			
Petugas Keam	3			

JABATAN	KJ	B	K	+/-
Guru Pertama	8	341		
Guru Muda	9	295		
Guru Madya	11	449		
Guru Utama				
Pengelola Sarpas Per	6			
Pengadministrasi Pe	5			
Pengadministrasi Un	5	16		
Petugas Keamanan	3	15		

JABATAN	KJ	B	K	+/-
Guru Pertama	8	71		
Guru Muda	9	101		
Guru Madya	11	136		
Guru Utama				
Pengelola Sar	6			
Pengadminist	5	1		
Pengadminist	5			
Petugas Keam	3			

JABATAN	KJ	B	+/-
Guru Pertama	8	2	
Guru Muda	9	1	
Pamong Bela	11	3	
Pengadminist	5	3	

KEKUATAN PEGAWAI	R
Golongan : IV/c	1
Golongan : IV/b	2
Golongan : IV/a	3
Golongan : III,	11
Golongan : III,	5
Golongan : III,	9
Golongan : III,	1
Golongan : II/	1
Golongan : II/	1
Golongan : II/	1
JUMLAH	35

KEKUATAN PEGAWA	B	R	K	+/-
Eselon I	0	0	0	0
Eselon II	1	1	0	0
Eselon III	5	5	0	0
Eselon IV	15	15	0	0
JFU	14	14	34	-34
JFT	0	0	0	0
JUMLAH	35	35	34	-34

Keterangan				
KJ	: Kelas Jabatan			
B	: Bazzeting			
R	: Real			
+/-	: Kelebihan /Kekurangan			



PETA JABATAN SDN 1 BUNTOK  
KABUPATEN BARITO SELATAN  
TAHUN 2022

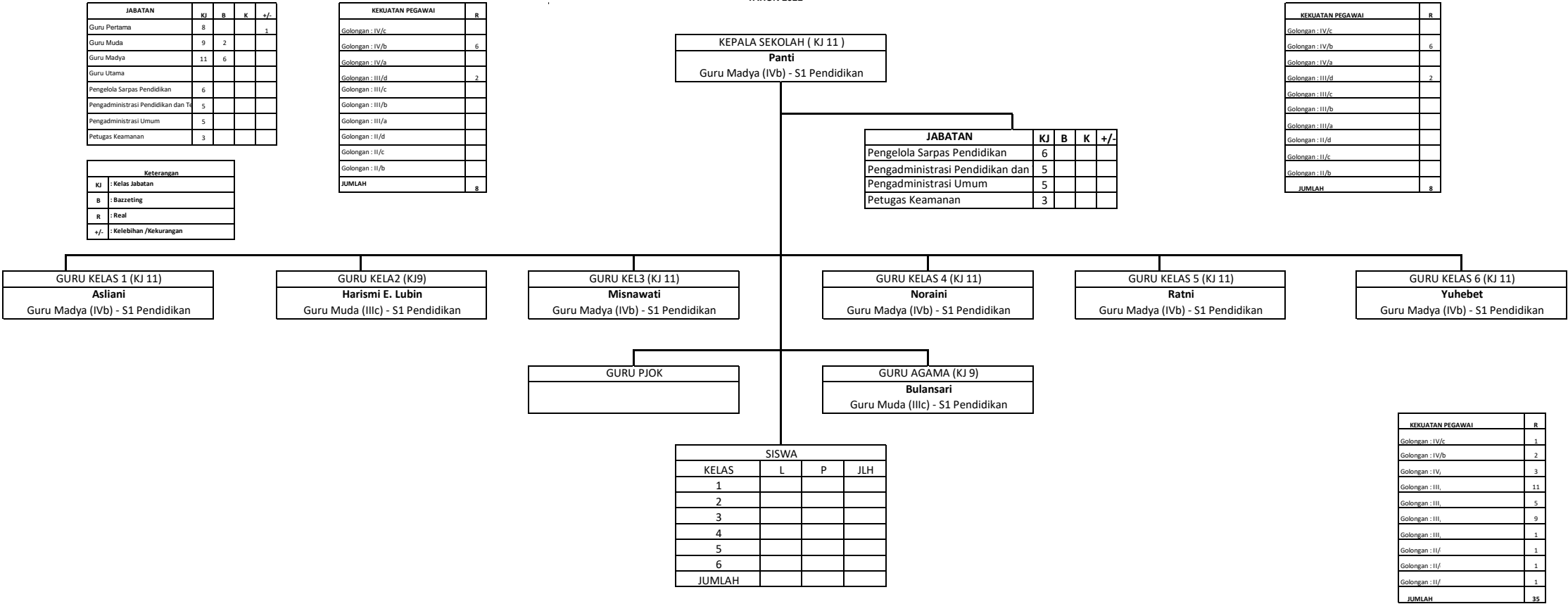

JABATAN	KJ	B	K	+/-
Guru Pertama	8	12		
Guru Muda	9	12		
Guru Madya	11	22		
Guru Utama				
Pengelola Sarp	6			
Pengadminist	5			
Pengadminist	5			
Petugas Keam	3			

JABATAN	KJ	B	K	+/-
Guru Pertama	8	341		
Guru Muda	9	295		
Guru Madya	11	449		
Guru Utama				
Pengelola Sarpas Per	6			
Pengadministrasi Pe	5			
Pengadministrasi Un	5	16		
Petugas Keaman	3	15		

JABATAN	KJ	B	K	+/-
Guru Pertama	8	71		
Guru Muda	9	101		
Guru Madya	11	136		
Guru Utama				
Pengelola Sar	6			
Pengadminist	5	1		
Pengadminist	5			
Petugas Keam	3			

JABATAN	KJ	B	+/-
Guru Pertama	8	2	
Guru Muda	9	1	
Pamong Bela	11	3	
Pengadminist	5	3	

KEKUATAN PEGAWAI	R
Golongan : IV/c	1
Golongan : IV/b	2
Golongan : IV/a	3
Golongan : III,	11
Golongan : III,	5
Golongan : III,	9
Golongan : III,	1
Golongan : II/,	1
Golongan : II/,	1
Golongan : II/,	1
JUMLAH	35

KEKUATAN PEGAWA	B	R	K	+/-
Eselon I	0	0	0	0
Eselon II	1	1	0	0
Eselon III	5	5	0	0
Eselon IV	15	15	0	0
JFU	14	14	34	-34
JFT	0	0	0	0
JUMLAH	35	35	34	-34

Keterangan				
KJ	: Kelas Jabatan			
B	: Bazzeting			
R	: Real			
+/-	: Kelebihan /Kekurangan			

PETA JABATAN SDN 1 BUNTOK  
KABUPATEN BARITO SELATAN  
TAHUN 2022

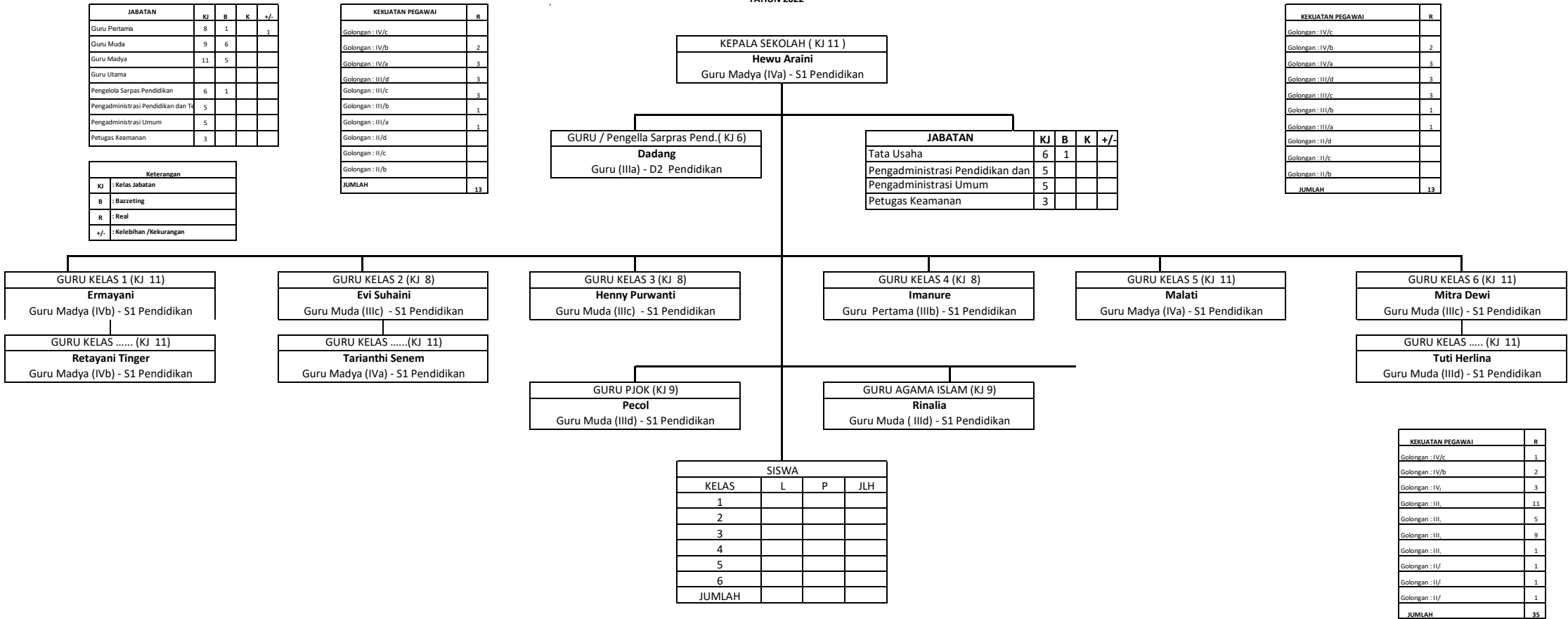

JABATAN	KJ	B	K	+/-
Guru Pertama	8	12	8	
Guru Muda	9	12		
Guru Madya	11	22		
Guru Utama				
Pengelola Sar	6			
Pengadminist	5			
Pengadminist	5			
Petugas Keam	3			

JABATAN	KJ	B	K	+/-
Guru Pertama	8	341		
Guru Muda	9	295		
Guru Madya	11	449		
Guru Utama				
Pengelola Sarpras Per	6			
Pengadminist	5			
Pengadministrasi Um	5	16		
Petugas Keamanan	3	15		

JABATAN	KJ	B	K	+/-
Guru Pertama	8	71		
Guru Muda	9	101		
Guru Madya	11	136		
Guru Utama				
Pengelola Sar	6			
Pengadminist	5	1		
Pengadminist	5			
Petugas Keam	3			

JABATAN	KJ	B	K	+/-
Guru Pertama	8	2		
Guru Muda	9	1		
Pamong Belai	11	3		
Pengadminist	5	3		

KEKUATAN PEGAWAI	R
Golongan : IV/c	1
Golongan : IV/b	2
Golongan : IV,	3
Golongan : III,	11
Golongan : III,	5
Golongan : III,	9
Golongan : III,	1
Golongan : II/	1
Golongan : II/	1
Golongan : II/	1
JUMLAH	35

KEKUATAN PEGAWA	B	R	K	+/-
Eselon I	0	0	0	0
Eselon II	1	1	0	0
Eselon III	5	5	0	0
Eselon IV	15	15	0	0
JFU	14	14	34	-34
JFT	0	0	0	0
JUMLAH	35	35	34	-34

Keterangan				
KJ	: Kelas Jabatan			
B	: Bazzeting			
R	: Real			
+/-	: Kelebihan /Kekurangan			

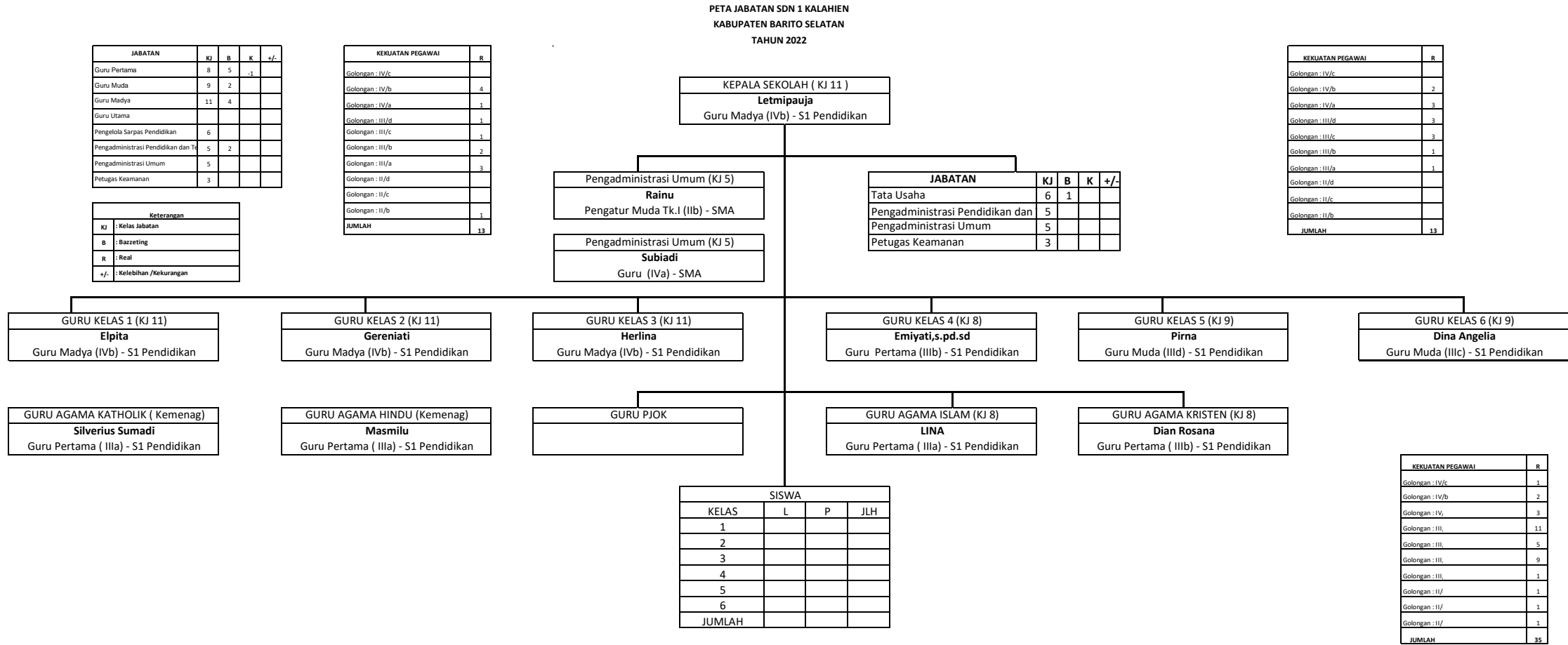

JABATAN	KJ	B	K	+/-
Guru Pertama	8	12		
Guru Muda	9	12		
Guru Madya	11	22		
Guru Utama				
Pengelola Sar	6			
Pengadmnistr	5			
Pengadmnistr	5			
Petugas Keam	3			

JABATAN	KJ	B	K	+/-
Guru Pertama	8	341		
Guru Muda	9	295		
Guru Madya	11	449		
Guru Utama				
Pengelola Sarpras Per	6			
Pengadmnistrasi Pra	5			
Pengadmnistrasi Un	5	16		
Petugas Keamanan	3	15		

JABATAN	KJ	B	K	+/-
Guru Pertama	8	71		
Guru Muda	9	101		
Guru Madya	11	136		
Guru Utama				
Pengelola Sar	6			
Pengadmnistr	5	1		
Pengadmnistr	5			
Petugas Keam	3			

JABATAN	KJ	B	+/-
Guru Pertama	8	2	
Guru Muda	9	1	
Pamong Bela	11	3	
Pengadmnistr	5	3	

KEKUATAN PEGAWAI	R
Golongan : IV/c	1
Golongan : IV/b	2
Golongan : IV/a	3
Golongan : III,	11
Golongan : III,	5
Golongan : III,	9
Golongan : III,	1
Golongan : II/	1
Golongan : II/	1
Golongan : II/	1
JUMLAH	35

KEKUATAN PEGAWA	B	R	K	+/-
Eselon I	0	0	0	0
Eselon II	1	1	0	0
Eselon III	5	5	0	0
Eselon IV	15	15	0	0
JFU	14	14	34	-34
JFT	0	0	0	0
JUMLAH	35	35	34	-34

Keterangan	
KJ	: Kelas Jabatan
B	: Bazzeting
R	: Real
+/-	: Kelebihan /Kekurangan

PETA JABATAN SDN 1 BUNTOK  
KABUPATEN BARITO SELATAN  
TAHUN 2022

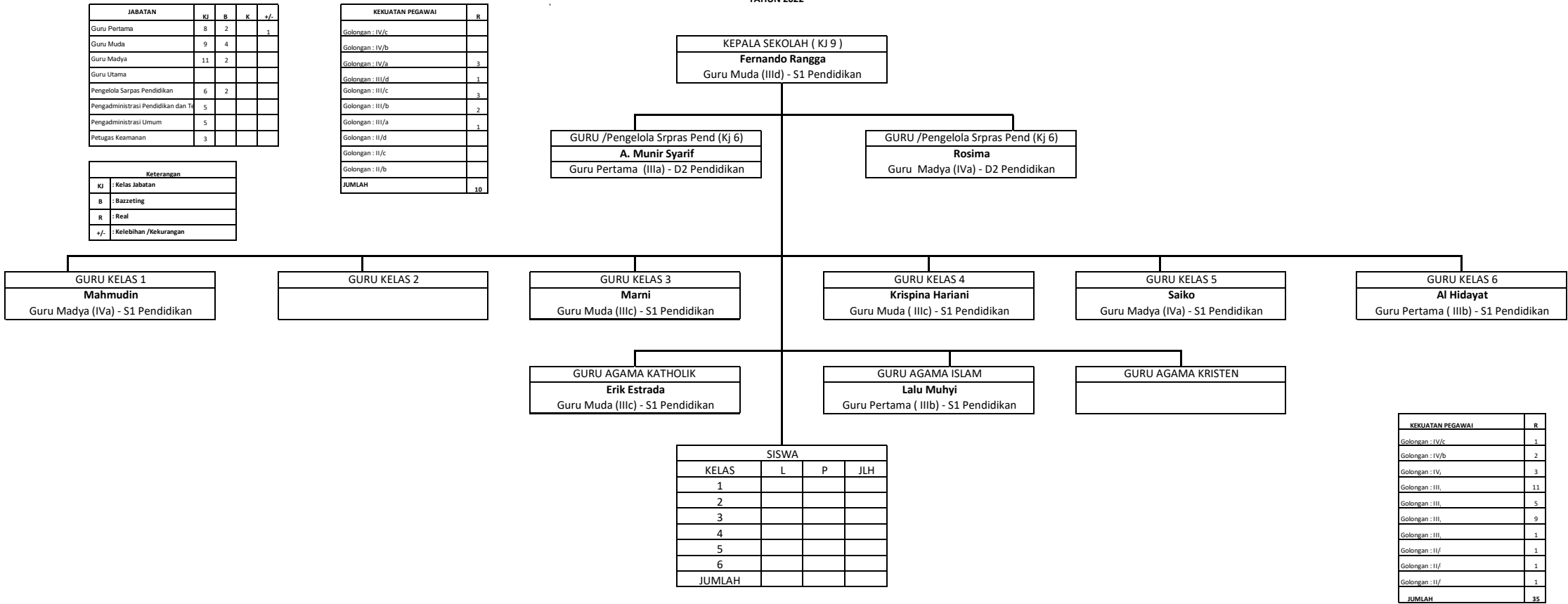

PETA JABATAN SDN 1 BUNTOK  
KABUPATEN BARITO SELATAN  
TAHUN 2022

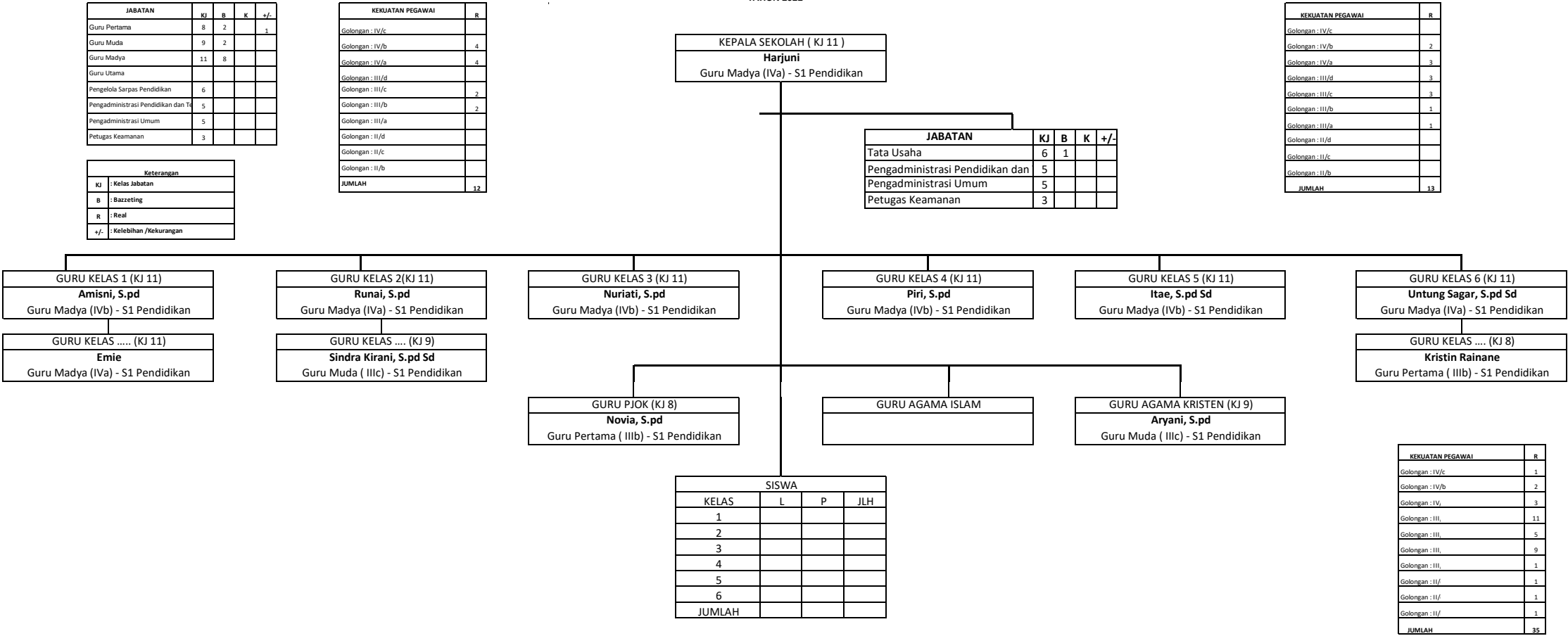

KEKUATAN PEGAWAI	R
Golongan : IV/c	1
Golongan : IV/b	2
Golongan : IV/a	3
Golongan : III/d	11
Golongan : III/c	5
Golongan : III/b	9
Golongan : III/a	1
Golongan : II/c	1
Golongan : II/b	1
Golongan : II/a	1
JUMLAH	35

JABATAN	KJ	B	K	+/-
Guru Pertama	8	12		
Guru Muda	9	12		
Guru Madya	11	22		
Guru Utama				
Pengelola Sar	6			
Pengadminist	5			
Pengadminist	5			
Petugas Keam	3			

JABATAN	KJ	B	K	+/-
Guru Pertama	8	341		
Guru Muda	9	295		
Guru Madya	11	449		
Guru Utama				
Pengelola Sarpas Pe	6			
Pengadministrasi Pe	5	1		
Pengadministrasi Um	5	16		
Petugas Keamanan	3	15		

JABATAN	KJ	B	K	+/-
Guru Pertama	8	71		
Guru Muda	9	101		
Guru Madya	11	136		
Guru Utama				
Pengelola Sar	6			
Pengadminist	5	1		
Pengadminist	5			
Petugas Keam	3			

JABATAN	KJ	B	K	+/-
Guru Pertama	8	2		
Guru Muda	9	1		
Pamong Bela	11	3		
Pengadminist	5	3		

KEKUATAN PEGAWAI	B	R	K	+/-
Eselon I	0	0	0	0
Eselon II	1	1	0	0
Eselon III	5	5	0	0
Eselon IV	15	15	0	0
JFU	14	14	34	-34
JPT	0	0	0	0
JUMLAH	35	35	34	-34

Keterangan

KJ : Kelas Jabatan

B : Bazzeting

R : Real

+/- : Kelebihan /Kekurangan

PETA JABATAN SD NEGERI 3 KALAHIEN  
KABUPATEN BARITO SELATAN  
TAHUN 2022

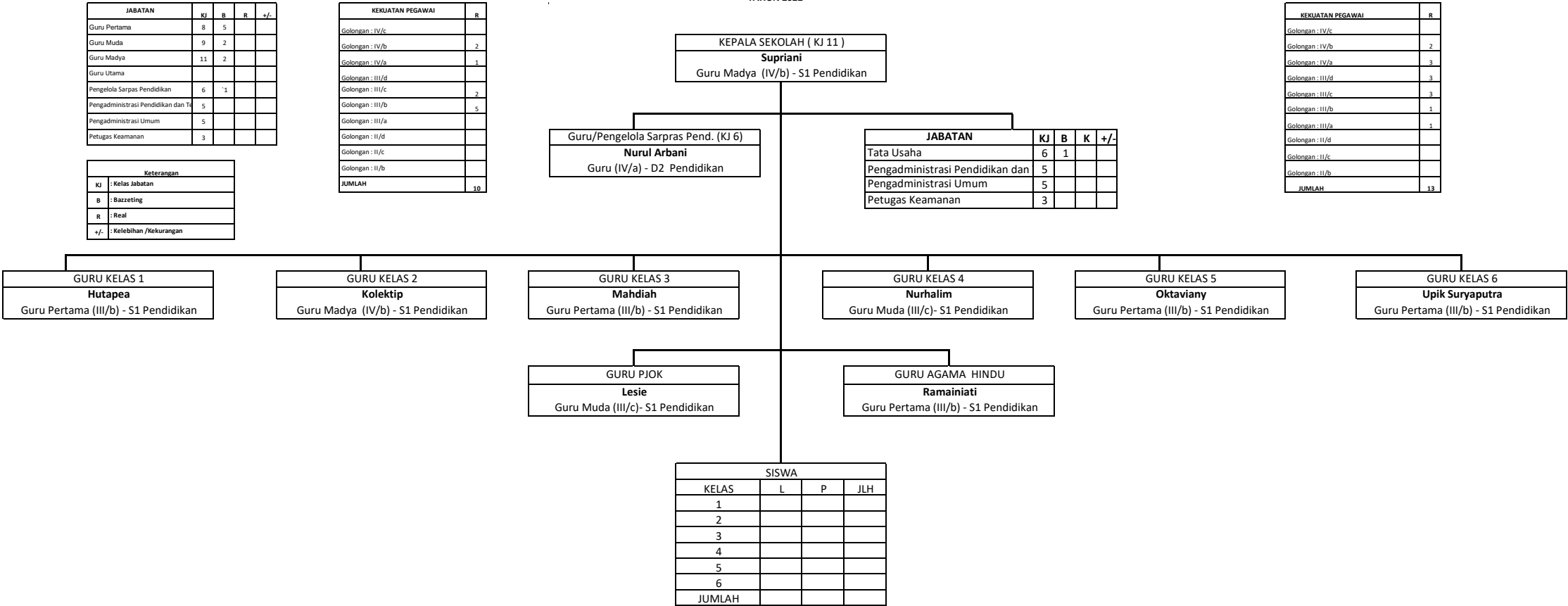

JABATAN	KJ	B	K	+/-
Guru Pertama	8	12	8	
Guru Muda	9	12		
Guru Madya	11	22		
Guru Utama				
Pengelola Sar	6			
Pengadminist	5			
Pengadminist	5			
Petugas Keam	3			

JABATAN	KJ	B	K	+/-
Guru Pertama	8	341		
Guru Muda	9	295		
Guru Madya	11	449		
Guru Utama				
Pengelola Sarpras Pe	6			
Pengadminist	5			
Pengadministrasi Um	5	16		
Petugas Keamanan	3	15		

JABATAN	KJ	B	K	+/-
Guru Pertama	8	71		
Guru Muda	9	101		
Guru Madya	11	136		
Guru Utama				
Pengelola Sar	6			
Pengadminist	5	1		
Pengadminist	5			
Petugas Keam	3			

JABATAN	KJ	B	+/-
Guru Pertama	8	2	
Guru Muda	9	1	
Pamong Belai	11	3	
Pengadminist	5	3	

SEKUATAN PEGAWAI	B	R	K	+/-
Eselon I	0	0	0	0
Eselon II	1	1	0	0
Eselon III	5	5	0	0
Eselon IV	15	15	0	0
JFU	14	14	34	-34
JFT	0	0	0	0
JUMLAH	35	35	34	-34

Keterangan	
KJ	: Kelas Jabatan
B	: Bazzeting
R	: Real
+/-	: Kelebihan /Kekurangan

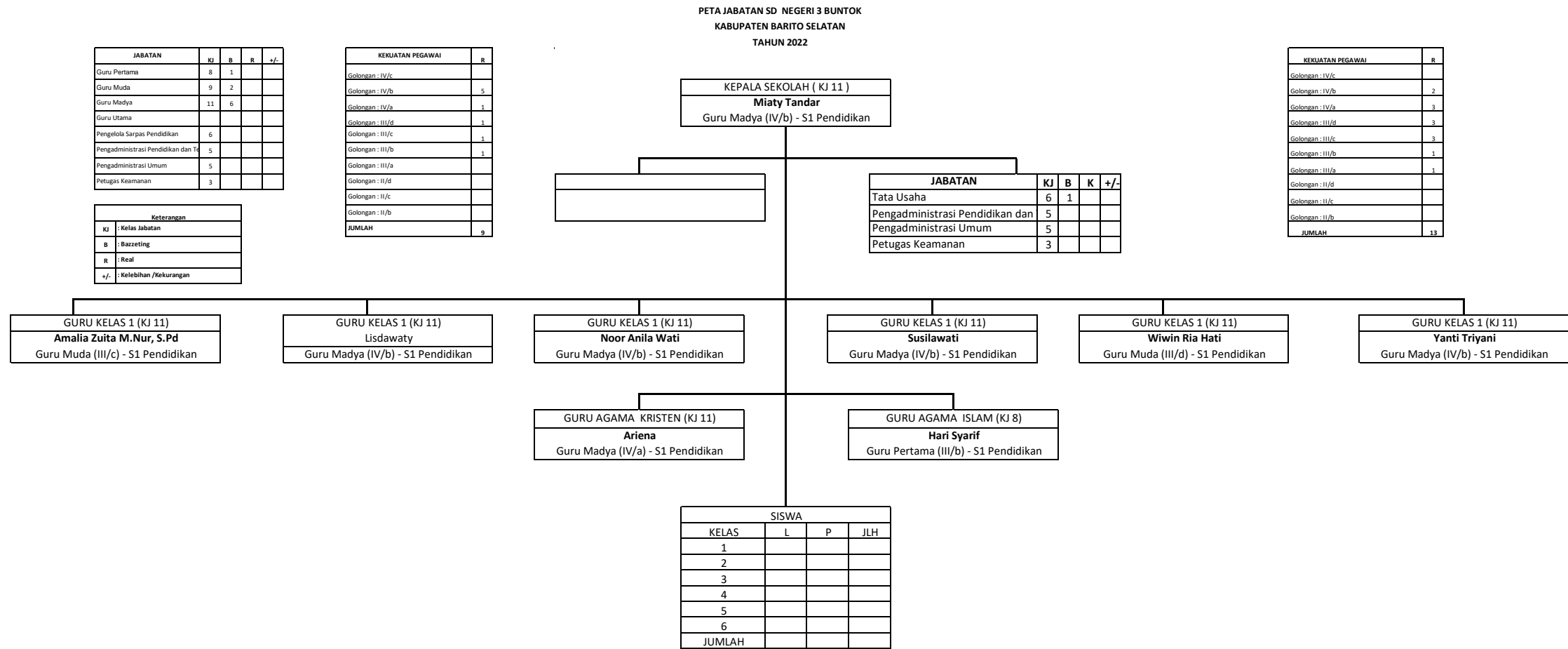

PETA JABATAN SD NEGERI 2 TANJUNG JAWA  
KABUPATEN BARITO SELATAN  
TAHUN 2022

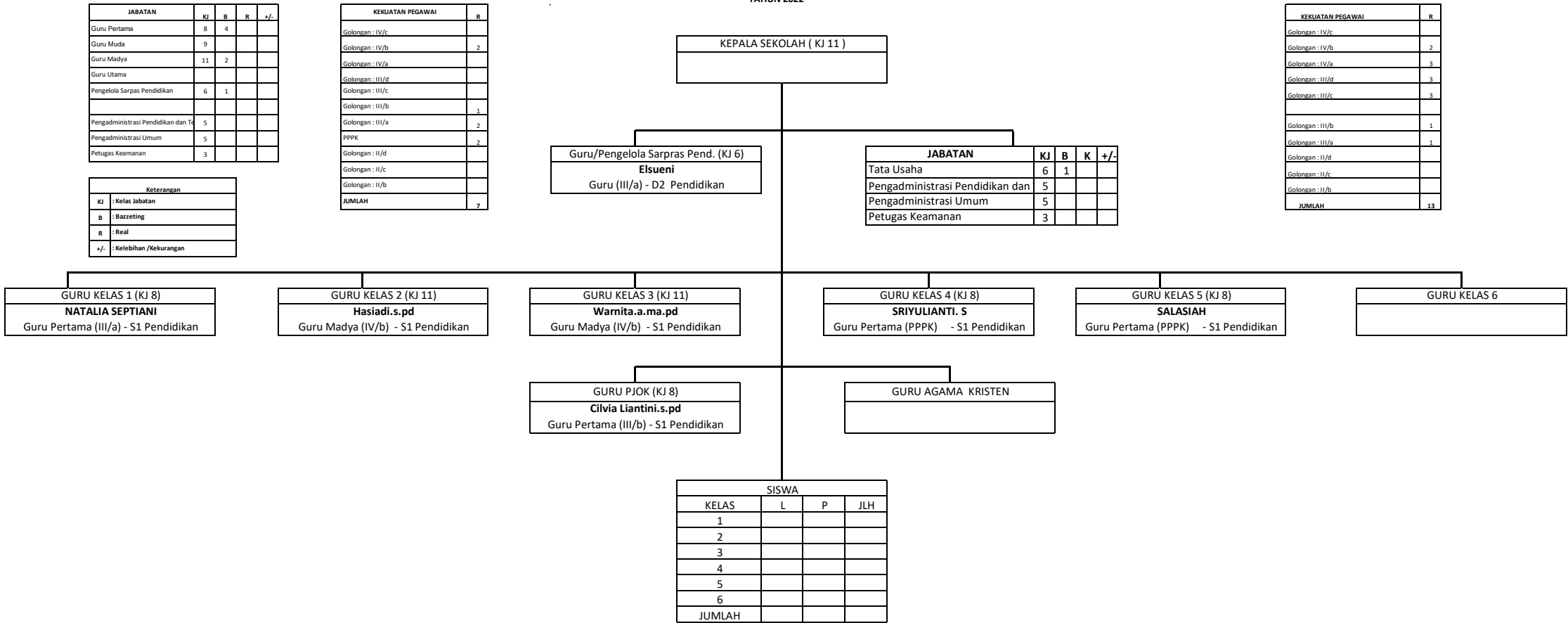

JABATAN	KJ	B	K	+/-
Guru Pertama	8	12		
Guru Muda	9	12		
Guru Madya	11	22		
Guru Utama				
Pengelola Sar	6			
Pengadminist	5			
Pengadminist	5			
Petugas Keam	3			

JABATAN	KJ	B	K	+/-
Guru Pertama	8	341		
Guru Muda	9	295		
Guru Madya	11	449		
Guru Utama				
Pengelola Sarpras Per	6			
Pengadministrasi Per	5			
Pengadministrasi Un	5	16		
Petugas Keamanan	3	15		

JABATAN	KJ	B	K	+/-
Guru Pertama	8	71		
Guru Muda	9	101		
Guru Madya	11	136		
Guru Utama				
Pengelola Sar	6			
Pengadministrasi	5	1		
Pengadministrasi	5			
Petugas Keam	3			

JABATAN	KJ	B	+/-
Guru Pertama	8	2	
Guru Muda	9	1	
Pamong Bela	11	3	
Pengadministrasi	5	3	

KEKUATAN PEGAWA	B	R	K	+/-
Eselon I	0	0	0	0
Eselon II	1	1	0	0
Eselon III	5	5	0	0
Eselon IV	15	15	0	0
JFU	14	14	34	-34
JFT	0	0	0	0
JUMLAH	35	35	34	-34

Keterangan	
KJ	: Kelas Jabatan
B	: Bazzeting
R	: Real
+/-	: Kelebihan /Kekurangan



PETA JABATAN SD NEGERI 2 SANGGU  
KABUPATEN BARITO SELATAN  
TAHUN 2022

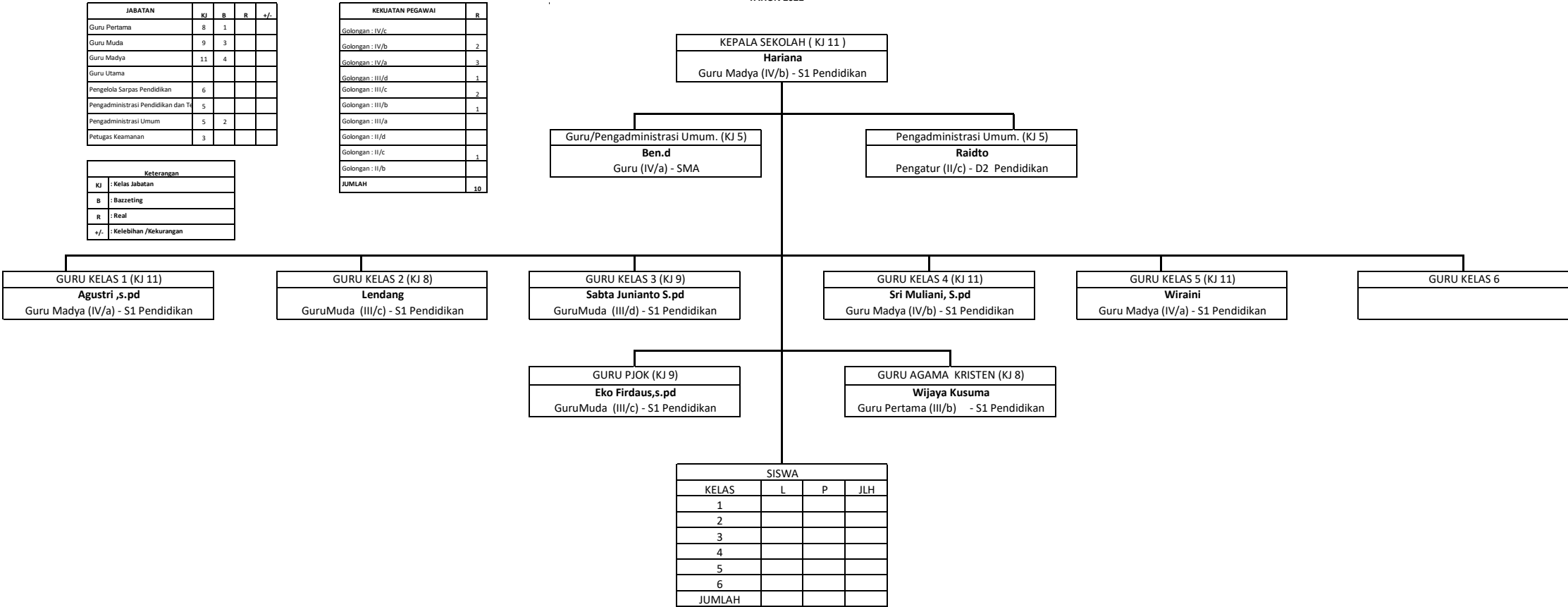

JABATAN	KJ	B	K	+/-
Guru Pertama	8	12	8	
Guru Muda	9	12		
Guru Madya	11	22		
Guru Utama				
Pengelola Sar	6			
Pengadminist	5			
Pengadminist	5			
Petugas Keam	3			

JABATAN	KJ	B	K	+/-
Guru Pertama	8	341		
Guru Muda	9	295		
Guru Madya	11	449		
Guru Utama				
Pengelola Sarpas Pe	6			
Pengadministrasi	5	1		
Pengadministrasi Lir	5	16		
Petugas Keamanan	3	15		

JABATAN	KJ	B	K	+/-
Guru Pertama	8	71		
Guru Muda	9	101		
Guru Madya	11	136		
Guru Utama				
Pengelola Sar	6			
Pengadminist	5	1		
Pengadminist	5			
Petugas Keam	3			

JABATAN	KJ	B	+/-
Guru Peram	8	2	
Guru Muda	9	1	
Pamong Belai	11	3	
Pengadminist	5	3	

SEKUATAN PEGAWA	B	R	K	+/-
Eselon I	0	0	0	0
Eselon II	1	1	0	0
Eselon III	5	5	0	0
Eselon IV	15	15	0	0
JFU	14	14	34	-34
JFT	0	0	0	0
JUMLAH	35	35	34	-34

Keterangan	
KJ	: Kelas Jabatan
B	: Bazzeting
R	: Real
+/-	: Kelebihan /Kekurangan

PETA JABATAN SD NEGERI 2 PENDA ASAM  
KABUPATEN BARITO SELATAN  
TAHUN 2022

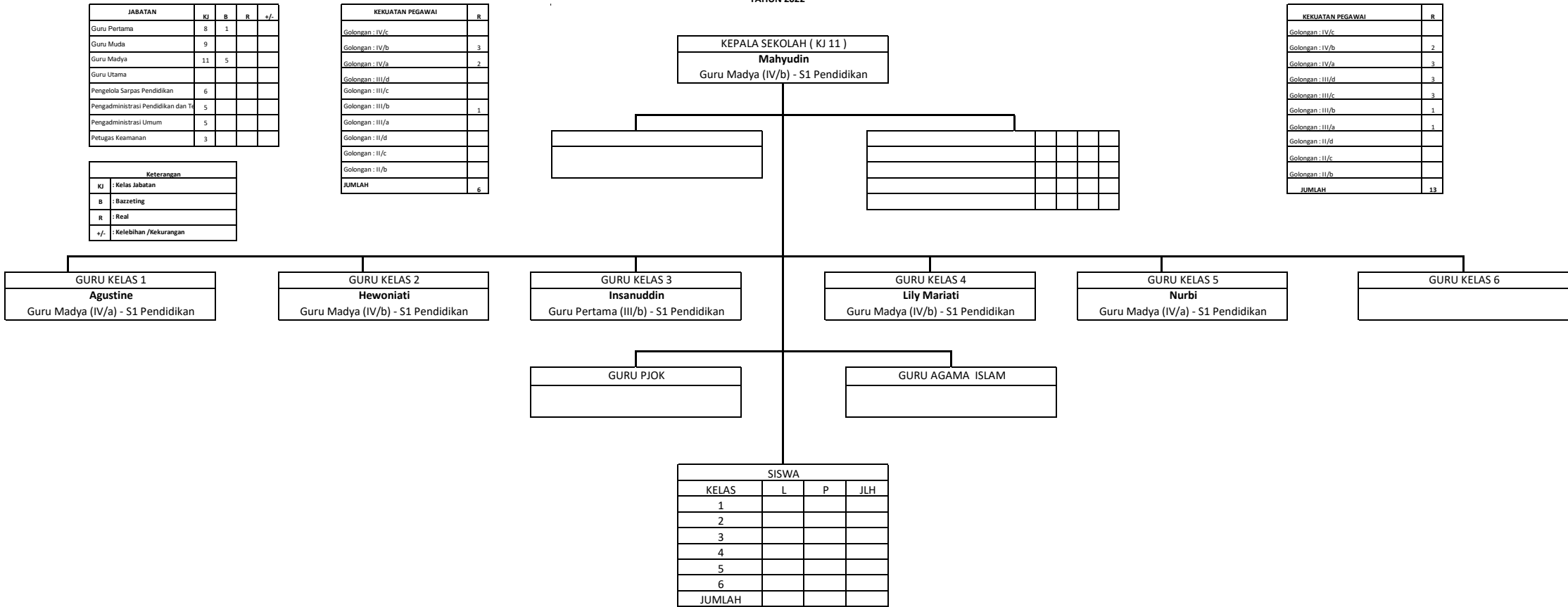

JABATAN	KJ	B	K	+/-
Guru Pertama	8	12	8	
Guru Muda	9	12		
Guru Madya	11	22		
Guru Utama				
Pengelola Sar	6			
Pengadminist	5			
Pengadminist	5			
Petugas Keam	3			

JABATAN	KJ	B	K	+/-
Guru Pertama	8	341		
Guru Muda	9	295		
Guru Madya	11	449		
Guru Utama				
Pengelola Sarpras P	6			
Pengadminist	5			
Pengadministrasi Lir	5	16		
Petugas Keamanan	3	15		

JABATAN	KJ	B	K	+/-
Guru Pertama	8	71		
Guru Muda	9	101		
Guru Madya	11	136		
Guru Utama				
Pengelola Sar	6			
Pengadminist	5	1		
Pengadminist	5			
Petugas Keam	3			

JABATAN	KJ	B	+/-
Guru Pertama	8	2	
Guru Muda	9	1	
Pamong Belai	11	3	
Pengadminist	5	3	

SEKUATAN PEGAWA	B	R	K	+/-
Eselon I	0	0	0	0
Eselon II	1	1	0	0
Eselon III	5	5	0	0
Eselon IV	15	15	0	0
JFU	34	34	-34	-34
JFT	0	0	0	0
JUMLAH	35	35	34	-34

Keterangan	
KJ	: Kelas Jabatan
B	: Bazzeting
R	: Real
+/-	: Kelebihan /Kekurangan

PETA JABATAN SD NEGERI 2 KALAHIEN  
KABUPATEN BARITO SELATAN  
TAHUN 2022

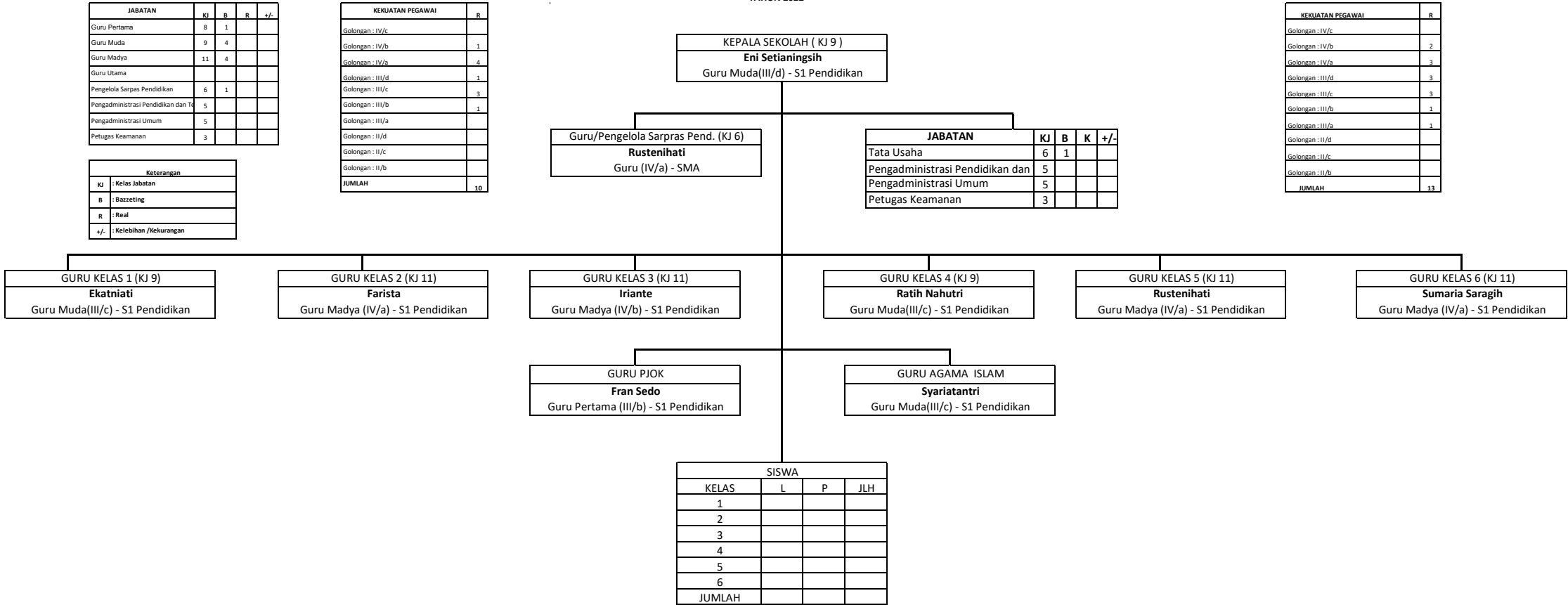

JABATAN	KJ	B	K	+/-
Guru Pertama	8	12	8	
Guru Muda	9	12		
Guru Madya	11	22		
Guru Utama				
Pengelola Sar	6			
Pengadminist	5			
Pengadminist	5			
Petugas Keam	3			

JABATAN	KJ	B	K	+/-
Guru Pertama	8	341		
Guru Muda	9	295		
Guru Madya	11	449		
Guru Utama				
Pengelola Sarpras Pen	6			
Pengadminist	5			
Pengadministrasi Lir	5	16		
Petugas Keamanan	3	15		

JABATAN	KJ	B	K	+/-
Guru Pertama	8	71		
Guru Muda	9	101		
Guru Madya	11	136		
Guru Utama				
Pengelola Sar	6			
Pengadminist	5	1		
Pengadminist	5			
Petugas Keam	3			

JABATAN	KJ	B	+/-
Guru Pertama	8	2	
Guru Muda	9	1	
Pamong Belai	11	3	
Pengadminist	5	3	

SEKUATAN PEGAWAI	B	R	K	+/-
Eselon I	0	0	0	0
Eselon II	1	1	0	0
Eselon III	5	5	0	0
Eselon IV	15	15	0	0
JFU	14	14	-34	-34
JFT	0	0	0	0
JUMLAH	35	35	34	-34

Keterangan	
KJ	: Kelas Jabatan
B	: Bazetting
R	: Real
+/-	: Kelebihan /Kekurangan

PETA JABATAN SD NEGERI 2 JELAPAT  
KABUPATEN BARITO SELATAN  
TAHUN 2022

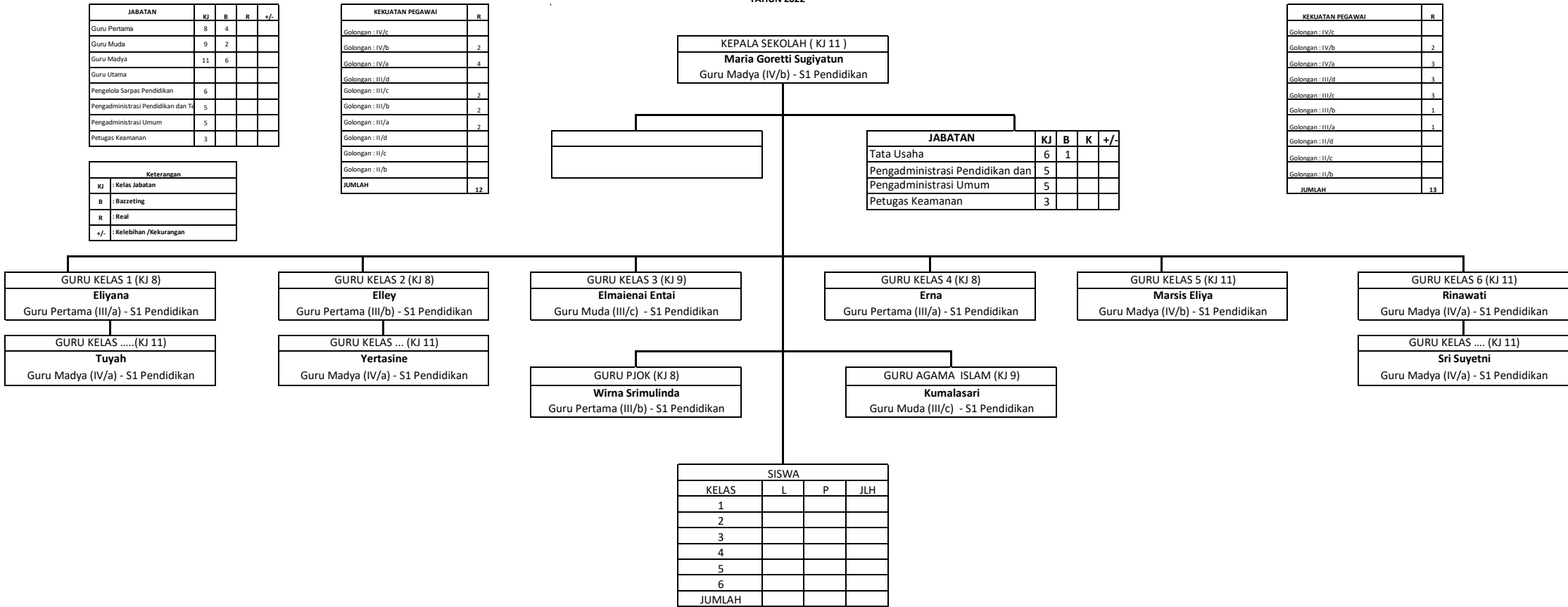

JABATAN	KJ	B	K	+/-
Guru Pertama	8	12	8	
Guru Muda	9	12		
Guru Madya	11	22		
Guru Utama				
Pengelola Sar	6			
Pengadminist	5			
Pengadminist	5			
Petugas Keam	3			

JABATAN	KJ	B	K	+/-
Guru Pertama	8	341		
Guru Muda	9	295		
Guru Madya	11	449		
Guru Utama				
Pengelola Sarpras P	6			
Pengadminist	5	1		
Pengadministrasi Lir	5	16		
Petugas Keamanan	3	15		

JABATAN	KJ	B	K	+/-
Guru Pertama	8	71		
Guru Muda	9	101		
Guru Madya	11	136		
Guru Utama				
Pengelola Sar	6			
Pengadminist	5	1		
Pengadminist	5			
Petugas Keam	3			

JABATAN	KJ	B	+/-
Guru Pertama	8	2	
Guru Muda	9	1	
Pamong Belai	11	3	
Pengadminist	5	3	

SEKUATAN PEGAWAI	B	R	K	+/-
Eselon I	0	0	0	0
Eselon II	1	1	0	0
Eselon III	5	5	0	0
Eselon IV	15	15	0	0
JFTU	14	14	-34	-34
JFT	0	0	0	0
JUMLAH	35	35	34	-34

Keterangan	
KJ	: Kelas Jabatan
B	: Bazetting
R	: Real
+/-	: Kelebihan /Kekurangan

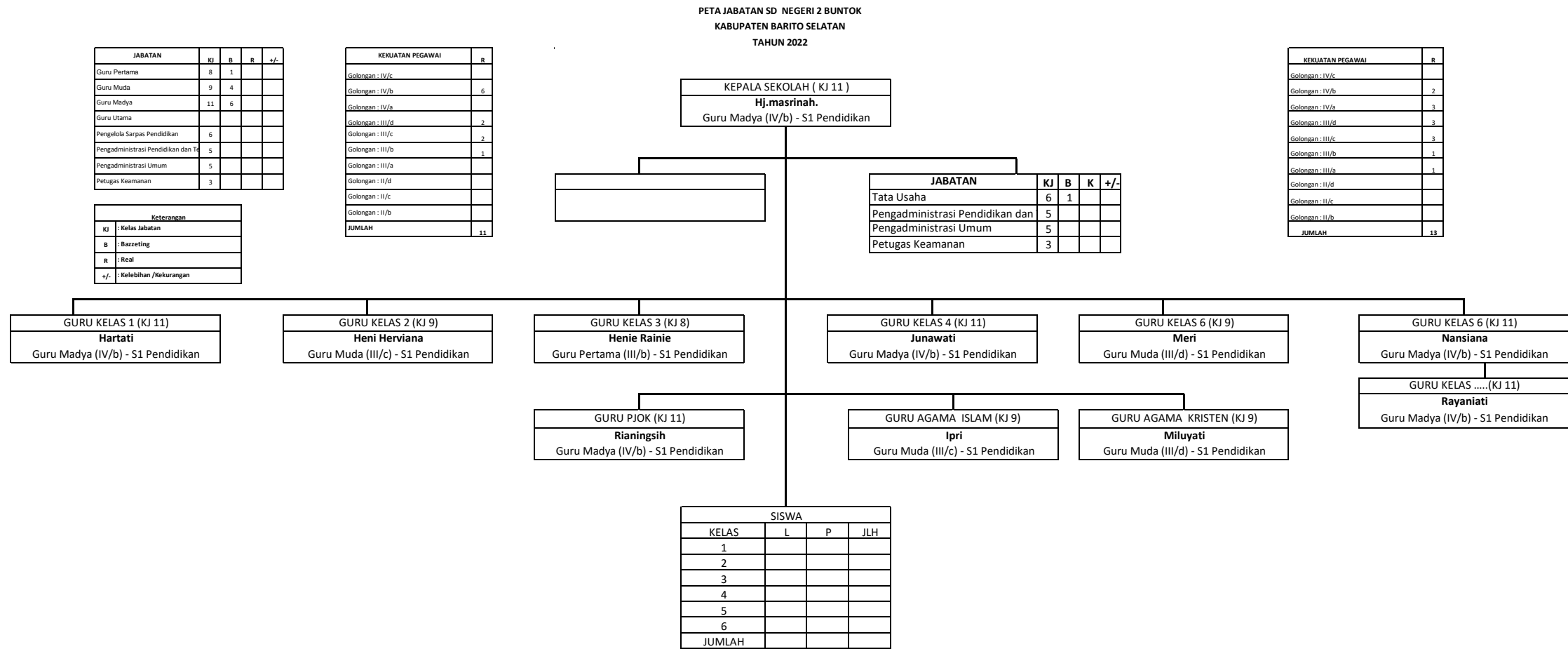

PETA JABATAN SD NEGERI 2 BARU  
KABUPATEN BARITO SELATAN  
TAHUN 2022

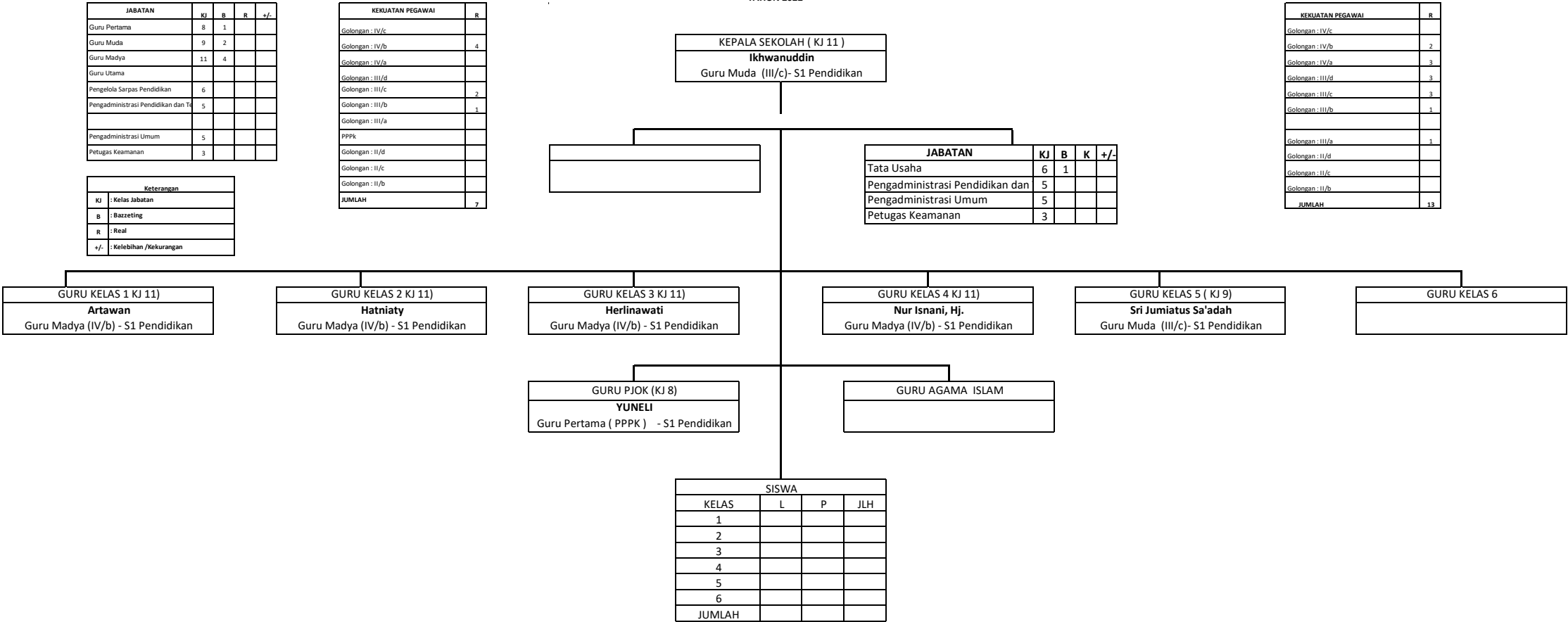

PETA JABATAN SD NEGERI 17 BUNTOK  
KABUPATEN BARITO SELATAN  
TAHUN 2022

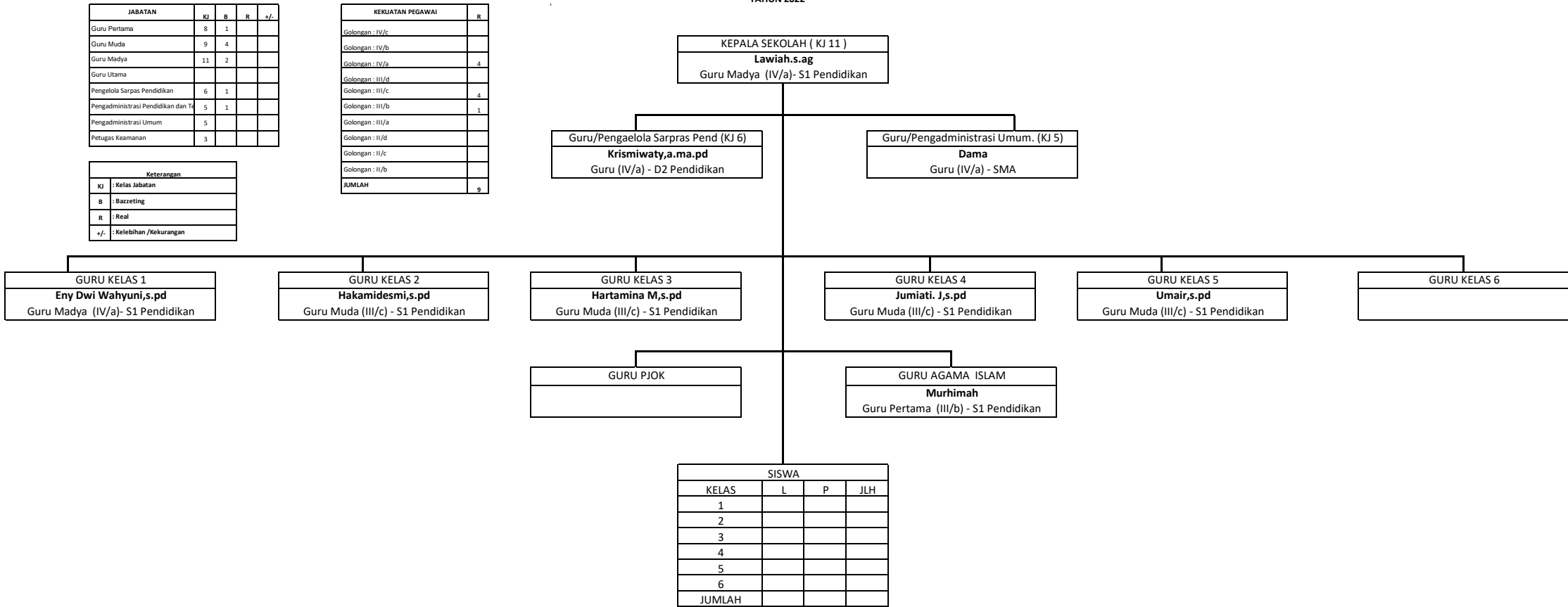

PETA JABATAN SD NEGERI 16 BUNTOK  
KABUPATEN BARITO SELATAN  
TAHUN 2022

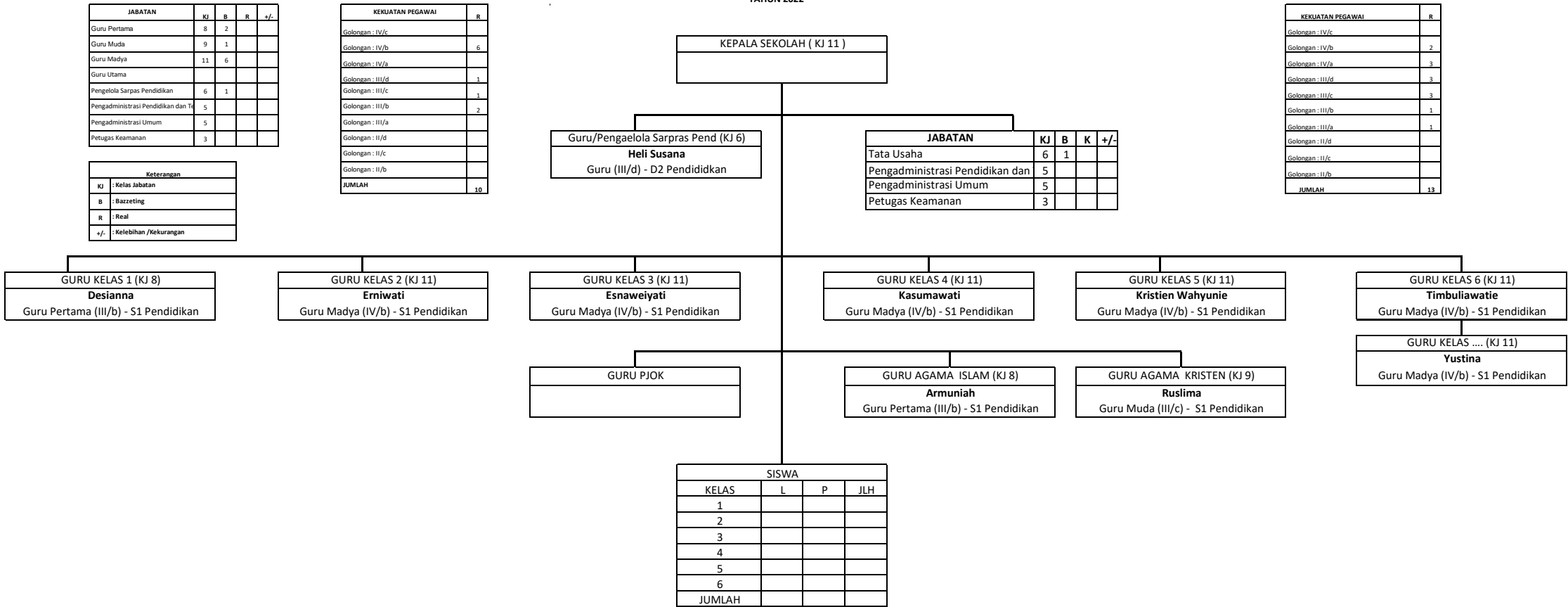



PETA JABATAN SD NEGERI 15 BUNTOK  
KABUPATEN BARITO SELATAN  
TAHUN 2022

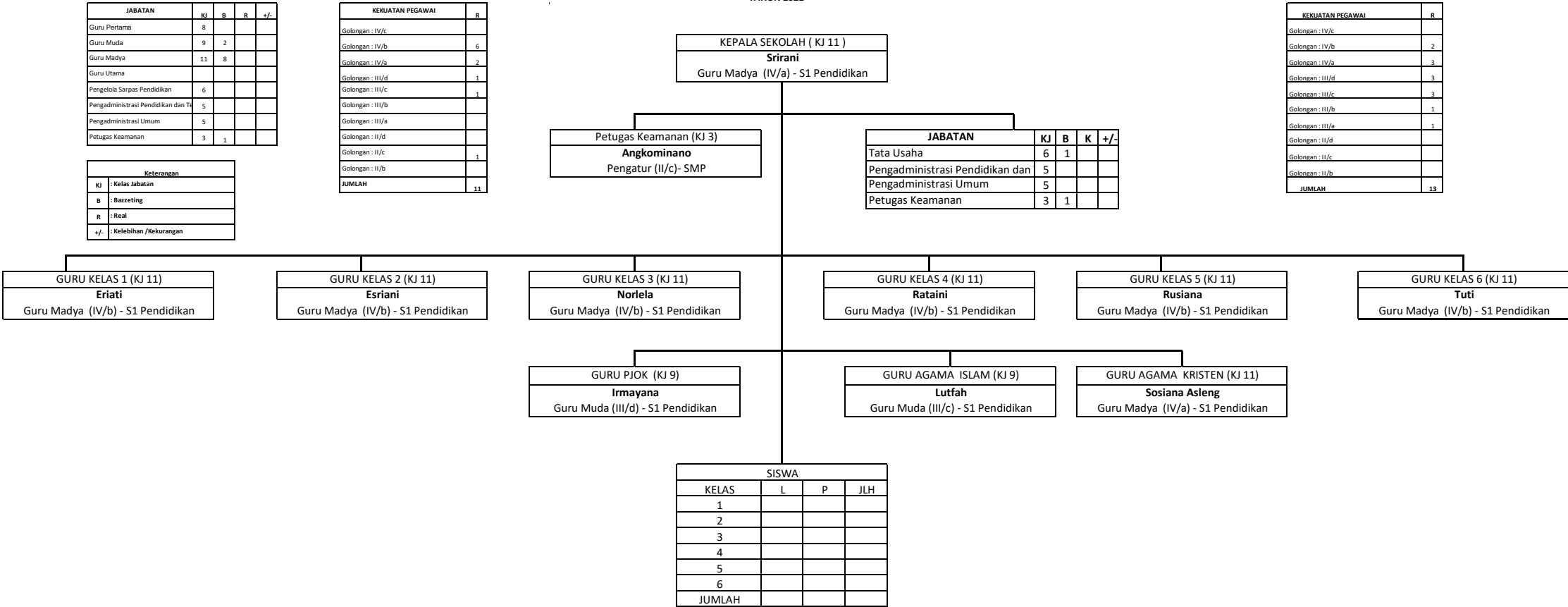

JABATAN	KJ	B	K	+/-
Guru Pertama	8	12		
Guru Muda	9	12		
Guru Madya	11	22		
Guru Utama				
Pengelola Sar	6			
Pengadminist	5			
Pengadminist	5			
Petugas Keam	3			

JABATAN	KJ	B	K	+/-
Guru Pertama	8	341		
Guru Muda	9	295		
Guru Madya	11	449		
Guru Utama				
Pengelola Sarpas Pe	6			
Pengadminist	5			
Pengadministrasi Lir	5	16		
Petugas Keamanan	3	15		

JABATAN	KJ	B	K	+/-
Guru Pertama	8	71		
Guru Muda	9	101		
Guru Madya	11	136		
Guru Utama				
Pengelola Sar	6			
Pengadminist	5	1		
Pengadminist	5			
Petugas Keam	3			

JABATAN	KJ	B	+/-
Guru Pertama	8	2	
Guru Pemam	9	1	
Pamong Belai	11	3	
Pengadminist	5	3	

SEKUATAN PEGAWA	B	R	K	+/-
Eselon I	0	0	0	0
Eselon II	1	1	0	0
Eselon III	5	5	0	0
Eselon IV	15	15	0	0
JFU	34	34	34	-34
JFT	0	0	0	0
JUMLAH	35	35	34	-34

Keterangan	
KJ	: Kelas Jabatan
B	: Bazzeting
R	: Real
+/-	: Kelebihan /Kekurangan

PETA JABATAN SD NEGERI 14 BUNTOK  
KABUPATEN BARITO SELATAN  
TAHUN 2022

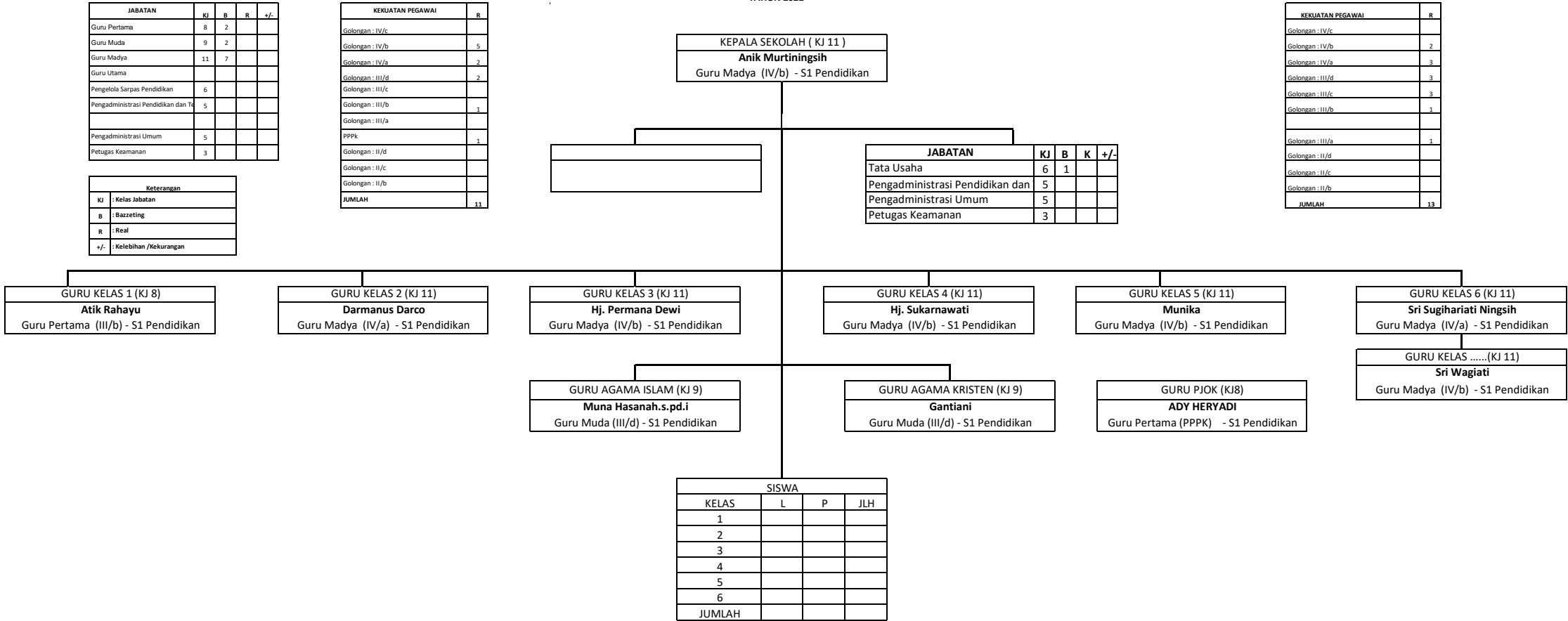

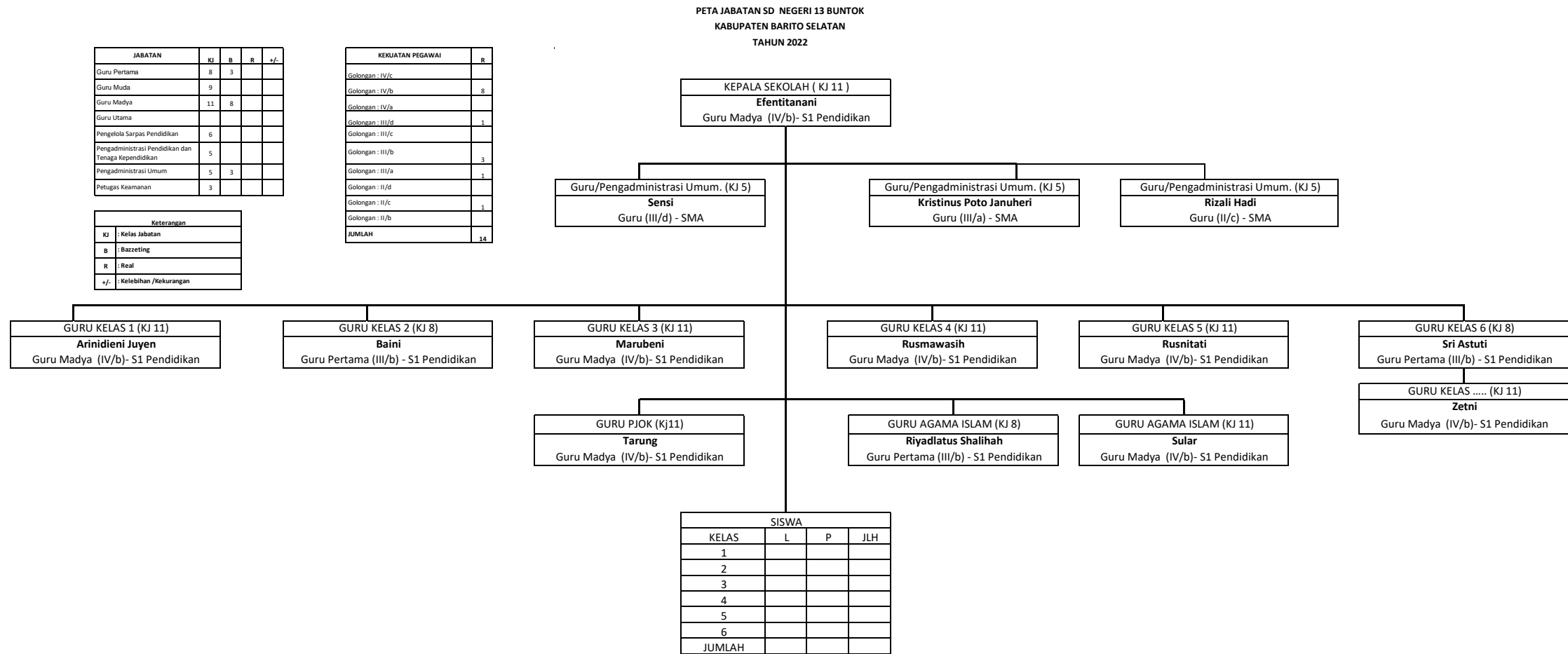

JABATAN	KJ	B	K	+/-
Guru Pertama	8	12		
Guru Muda	9	12		
Guru Madya	11	22		
Guru Utama				
Pengelola Sari	6			
Pengadminist	5			
Pengadminist	5			
Petugas Keam	3			

JABATAN		KJ	B	K	+/-
Guru Pertama		8	341		
Guru Muda		9	295		
Guru Madya		11	449		
Guru Utama					
Pengelola Sarpas Ped		6			
Pengadministrasi Peg		5			
Pengadminist		5	16		
Petugas Keamanan		3	13		

JABATAN	KJ	B	K	+/-
Guru Pertama	8	71		
Guru Muda	9	101		
Guru Madya	11	136		
Guru Utama				
Pengelola Sari	6			
Pengadminist	5	1		
Pengadminist	5			
Petugas Keam	3			

JABATAN	KJ	B	+/-
Guru Pertama	8	2	
Guru Muda	9	1	
Pamong Bela	11	3	
Pengadminist	5	3	

KEKUATAN PEGAWAI	B	R	K	+/-
Eselon I	0	0	0	0
Eselon II	1	1	0	0
Eselon III	5	5	0	0
Eselon IV	15	15	0	0
JFU	14	14	34	-34
JFT	0	0	0	0
JUMLAH	35	35	34	-34

Keterangan	
KJ	: Kelas Jabatan
B	: Bazzeting
R	: Real
+/-	: Kelebihan /Kekurangan

PETA JABATAN SD NEGERI 12 BUNTOK  
KABUPATEN BARITO SELATAN  
TAHUN 2022

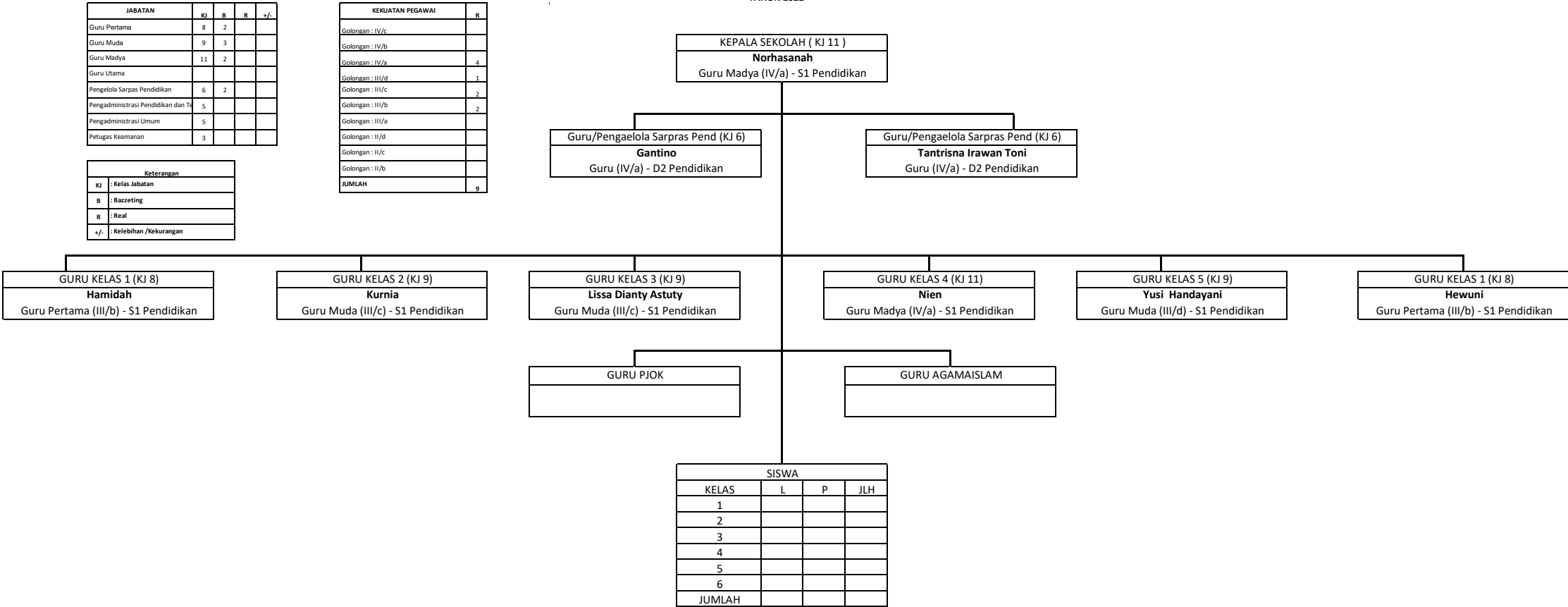

PETA JABATAN SD NEGERI 11 BUNTOK  
KABUPATEN BARITO SELATAN  
TAHUN 2022

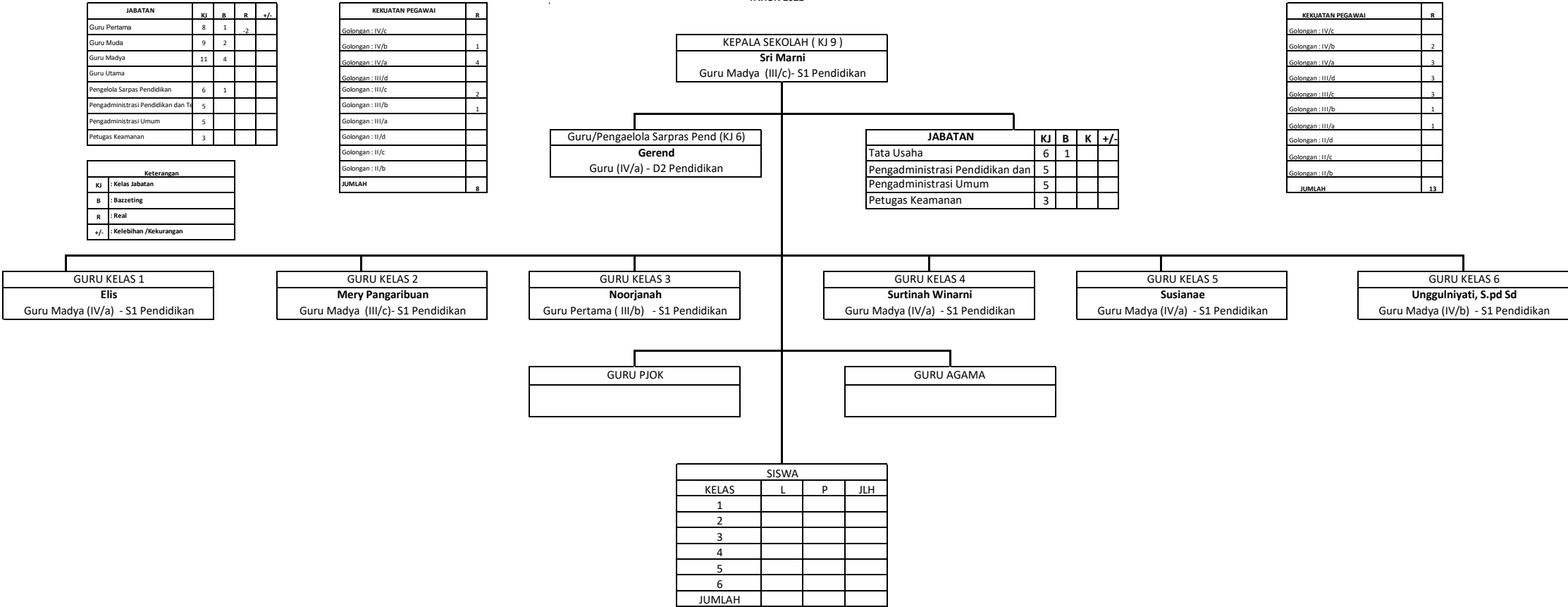

JABATAN	KJ	B	K	+/-
Guru Pertama	8	12	8	
Guru Muda	9	12		
Guru Madya	11	22		
Guru Utama				
Pengelola Sar	6			
Pengadminist	5			
Pengadminist	5			
Petugas Keam	3			

JABATAN	KJ	B	K	+/-
Guru Pertama	8	341		
Guru Muda	9	295		
Guru Madya	11	449		
Guru Utama				
Pengelola Sarpras P	6			
Pengadminist	5			
Pengadministrasi Itr	5	16		
Petugas Keamanan	3	15		

JABATAN	KJ	B	K	+/-
Guru Pertama	8	71		
Guru Muda	9	101		
Guru Madya	11	136		
Guru Utama				
Pengelola Sar	6			
Pengadminist	5	1		
Pengadminist	5			
Petugas Keam	3			

JABATAN	KJ	B	+/-
Guru Pertama	8	2	
Guru Muda	9	1	
Pamong Belai	11	3	
Pengadminist	5	3	

SEKUATAN PEGAWAI	B	R	K	+/-
Eselon I	0	0	0	0
Eselon II	1	1	0	0
Eselon III	5	5	0	0
Eselon IV	15	15	0	0
JFU	14	14	-34	-34
JFT	0	0	0	0
JUMLAH	35	35	34	-34

Keterangan	
KJ	: Kelas Jabatan
B	: Bazzeting
R	: Real
+/-	: Kelebihan /Kekurangan

KEKUATAN PEGAWAI	R
Golongan : IV/c	
Golongan : IV/b	2
Golongan : IV/a	3
Golongan : III/d	3
Golongan : III/c	3
Golongan : III/b	1
Golongan : III/a	1
Golongan : II/d	
Golongan : II/c	
Golongan : II/b	
<b>JUMLAH</b>	<b>13</b>



Keterangan	
KJ	: Kelas Jabatan
B	: Bazzeting
R	: Real
+/-	: Kelebihan /Kekurangan

PETA JABATAN SD NEGERI 1 TANJUNG JAWA  
KABUPATEN BARITO SELATAN  
TAHUN 2022

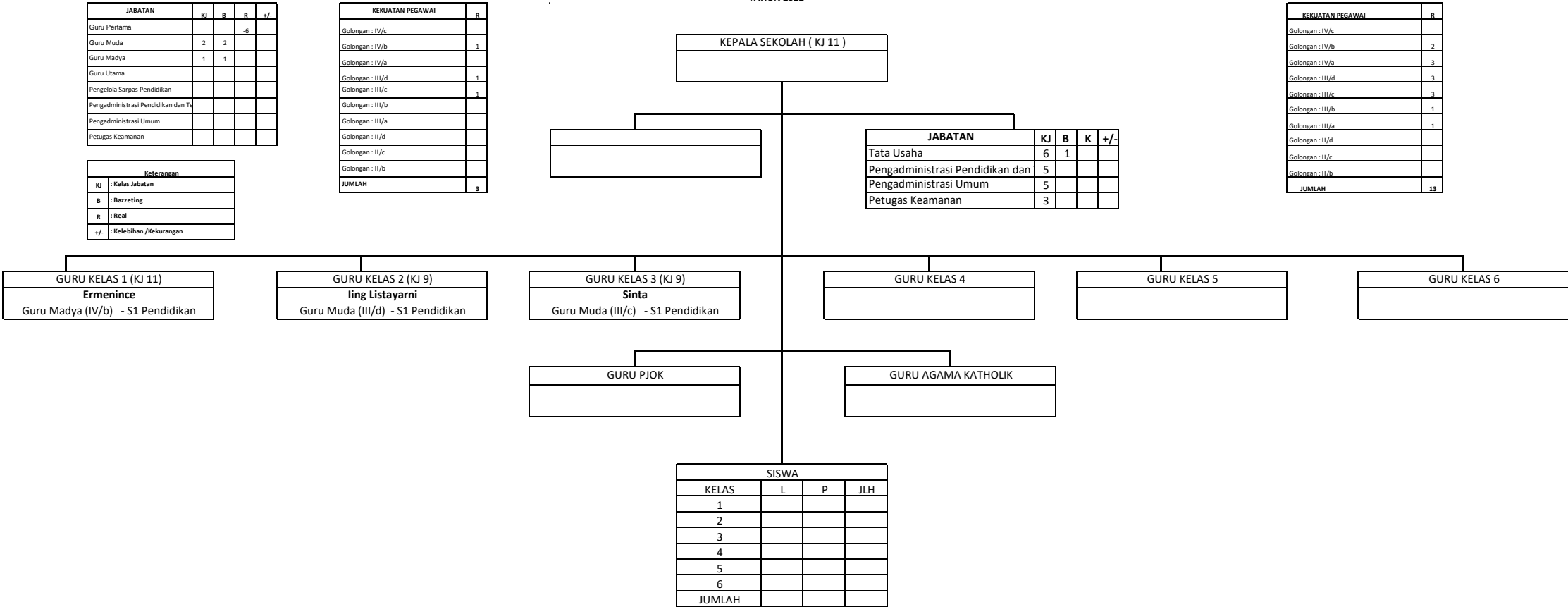

KEKUATAN PEGAWAI	R
Golongan : IV/c	
Golongan : IV/b	2
Golongan : IV/a	3
Golongan : III/d	3
Golongan : III/c	3
Golongan : III/b	1
Golongan : III/a	1
Golongan : II/d	
Golongan : II/c	
Golongan : II/b	
JUMLAH	13

JABATAN	KJ	B	K	+/-
Guru Pertama	8	12	8	
Guru Muda	9	12		
Guru Madya	11	22		
Guru Utama				
Pengelola Sar	6			
Pengadminist	5			
Pengadminist	5			
Petugas Keam	3			

JABATAN	KJ	B	K	+/-
Guru Pertama	8	341		
Guru Muda	9	295		
Guru Madya	11	449		
Guru Utama				
Pengelola Sarpras P	6			
Pengadminist	5			
Pengadministrasi Lir	5	16		
Petugas Keamanan	3	15		

JABATAN	KJ	B	K	+/-
Guru Pertama	8	71		
Guru Muda	9	101		
Guru Madya	11	136		
Guru Utama				
Pengelola Sar	6			
Pengadminist	5	1		
Pengadminist	5			
Petugas Keam	3			

JABATAN	KJ	B	+/-
Guru Pertama	8	2	
Guru Muda	9	1	
Pamong Belai	11	3	
Pengadminist	5	3	

SEKUATAN PEGAWAI	B	R	K	+/-
Eselon I	0	0	0	0
Eselon II	1	1	0	0
Eselon III	5	5	0	0
Eselon IV	15	15	0	0
JFU	14	14	-34	-34
JFT	0	0	0	0
JUMLAH	35	35	34	-34

Keterangan	
KJ	: Kelas Jabatan
B	: Bazzeting
R	: Real
+/-	: Kelebihan /Kekurangan

PETA JABATAN SDN BATUKOL  
KABUPATEN BARITO SELATAN  
TAHUN 2022

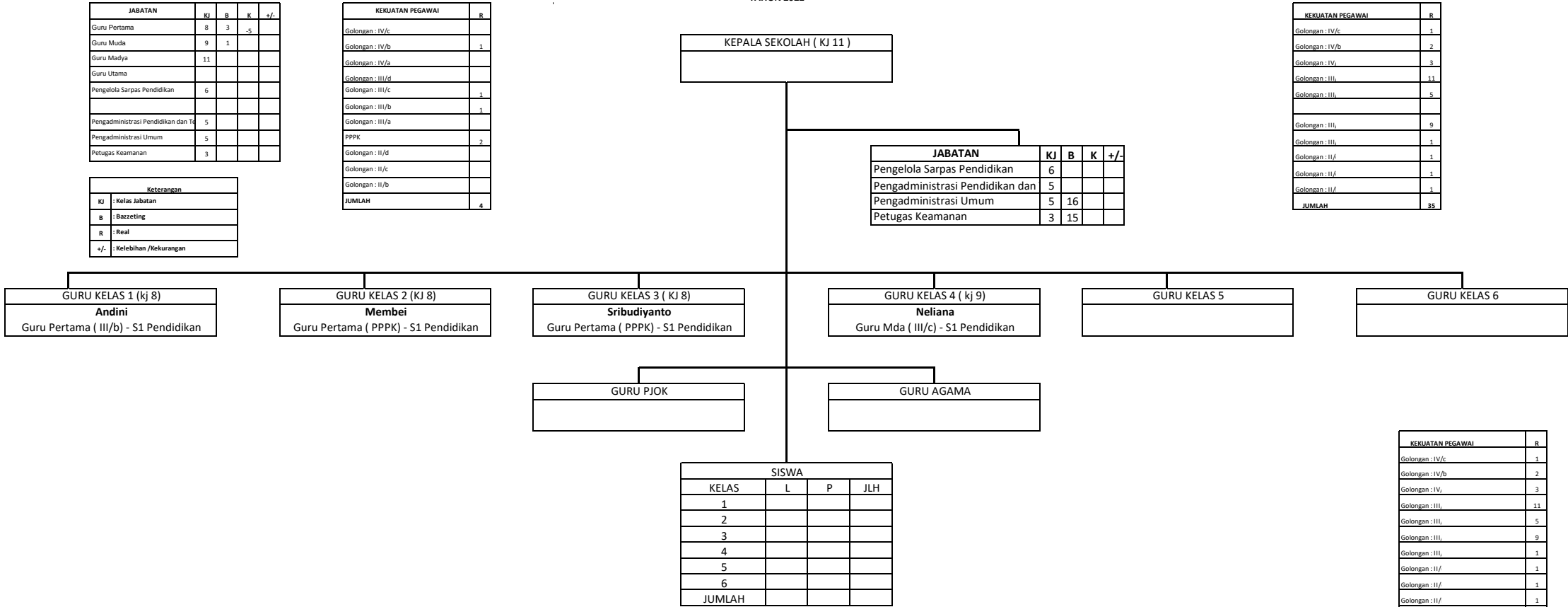

JABATAN	KJ	B	K	+/-
Guru Pertama	8	12	8	
Guru Muda	9	12		
Guru Madya	11	22		
Guru Utama				
Pengelola Sar	6			
Pengadminist	5			
Pengadminist	5			
Petugas Keam	3			

JABATAN		KJ	B	K	+/-
Guru Pertama		8	341		
Guru Muda		9	295		
Guru Madya		11	449		
Guru Utama					
Pengelola Sarpas Per		6			
Pengadminist		5			
Pengadminist		5	16		
Petugas Keamanan		3	15		

JABATAN	KJ	B	K	+/-
Guru Pertama	8	71		
Guru Muda	9	101		
Guru Madya	11	136		
Guru Utama				
Pengelola Sar	6			
Pengadminist	5	1		
Pengadminist	5			
Petugas Keam	3			

JABATAN	KJ	B	+/-
Guru Pertama	8	2	
Guru Muda	9	1	
Pamong Belai	11	3	
Pengadminist	5	3	

KEKUATAN PEGAWAI	R
Golongan : IV/c	1
Golongan : IV/b	2
Golongan : IVa	3
Golongan : IIIa	11
Golongan : IIIb	5
Golongan : IIIc	9
Golongan : IIId	1
Golongan : IIIf	1
Golongan : IIIf	1
JUMLAH	35

KEKUATAN PEGAWAI	B	R	K	+/-
Eselon I	0	0	0	0
Eselon II	1	1	0	0
Eselon III	5	5	0	0
Eselon IV	15	15	0	0
JFU	14	14	34	-34
JFT	0	0	0	0
JUMLAH	35	35	34	-34

Keterangan	
KJ	: Kelas Jabatan
B	: Bazeteting
R	: Real
+/-	: Kelebihan /Kekurangan



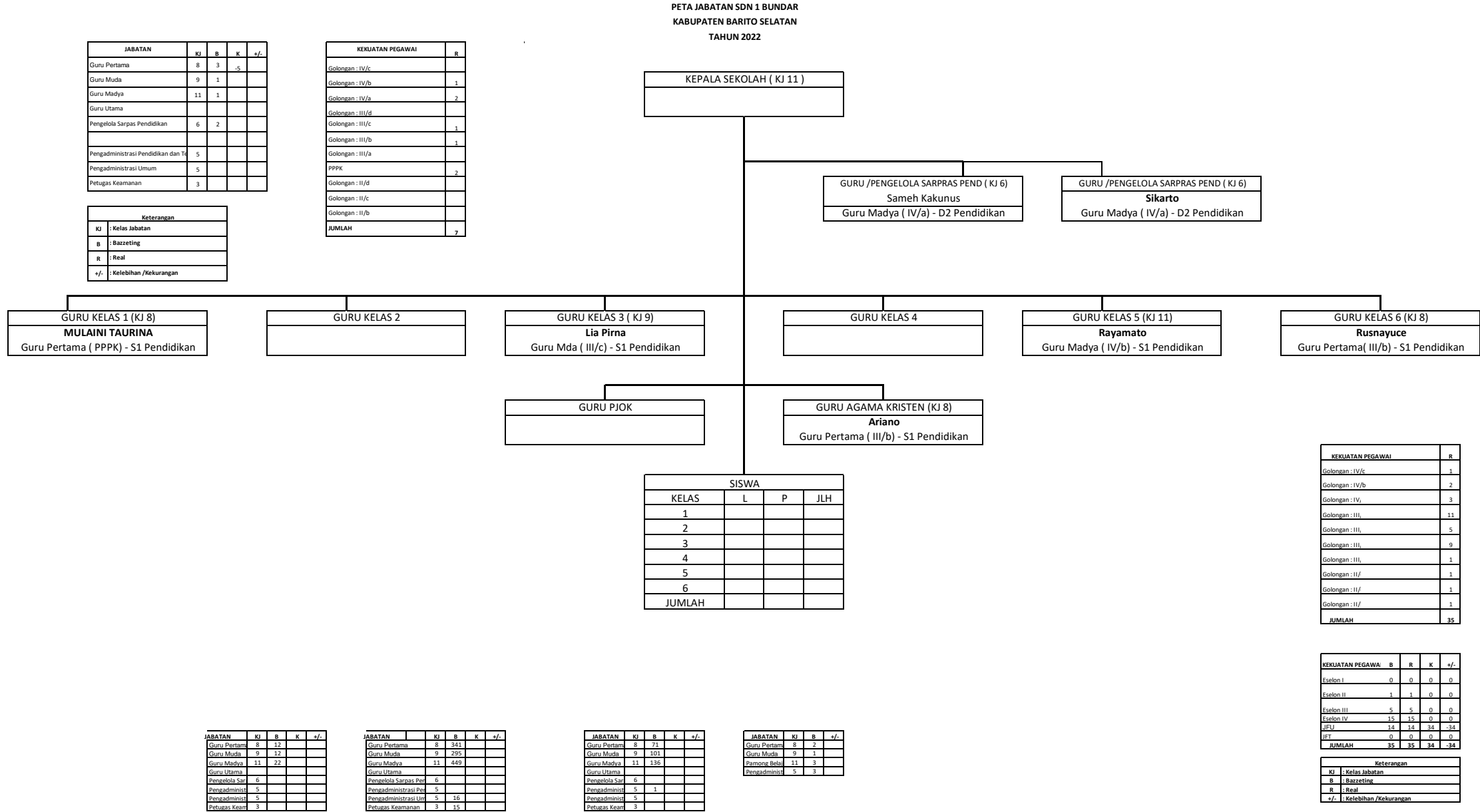

PETA JABATAN SDN 1 MARAWAN LAMA  
KABUPATEN BARITO SELATAN  
TAHUN 2022

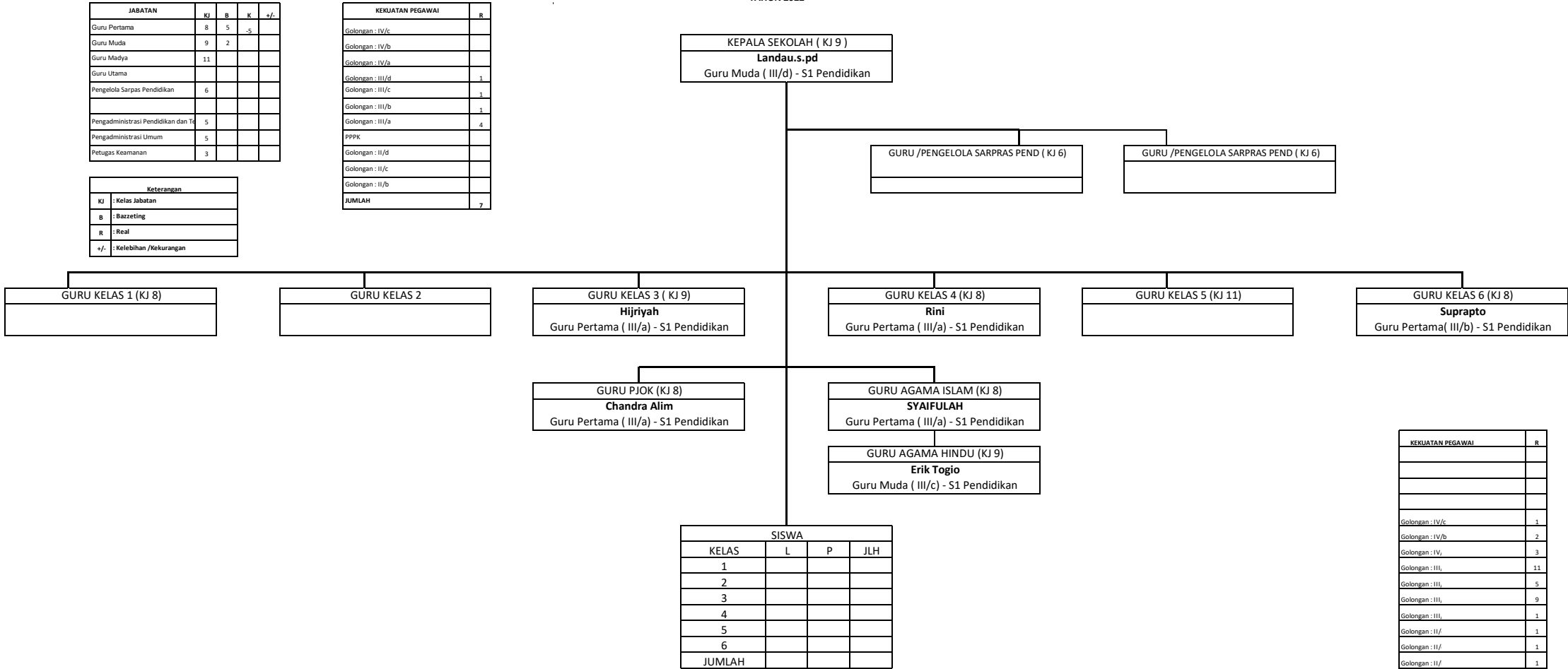

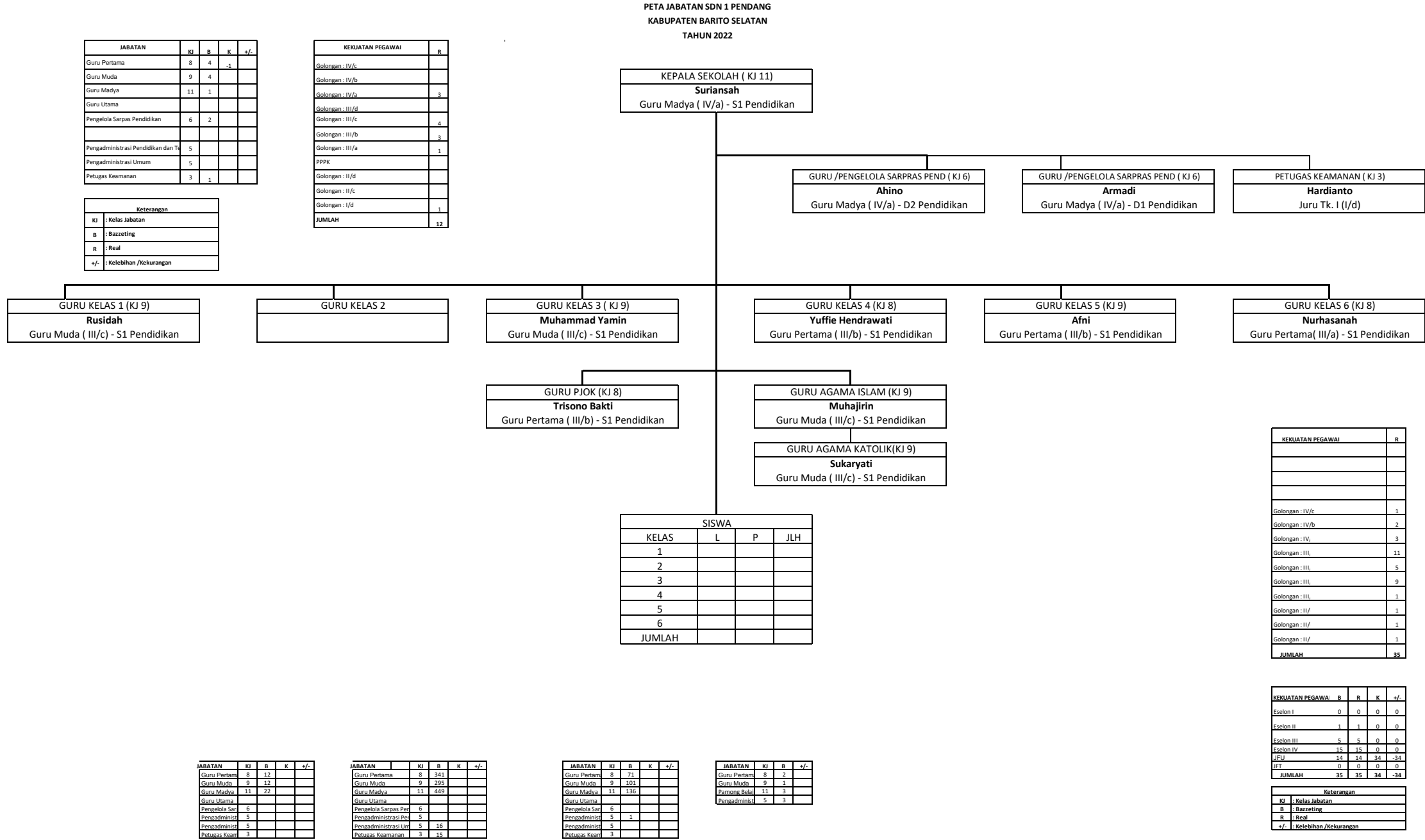

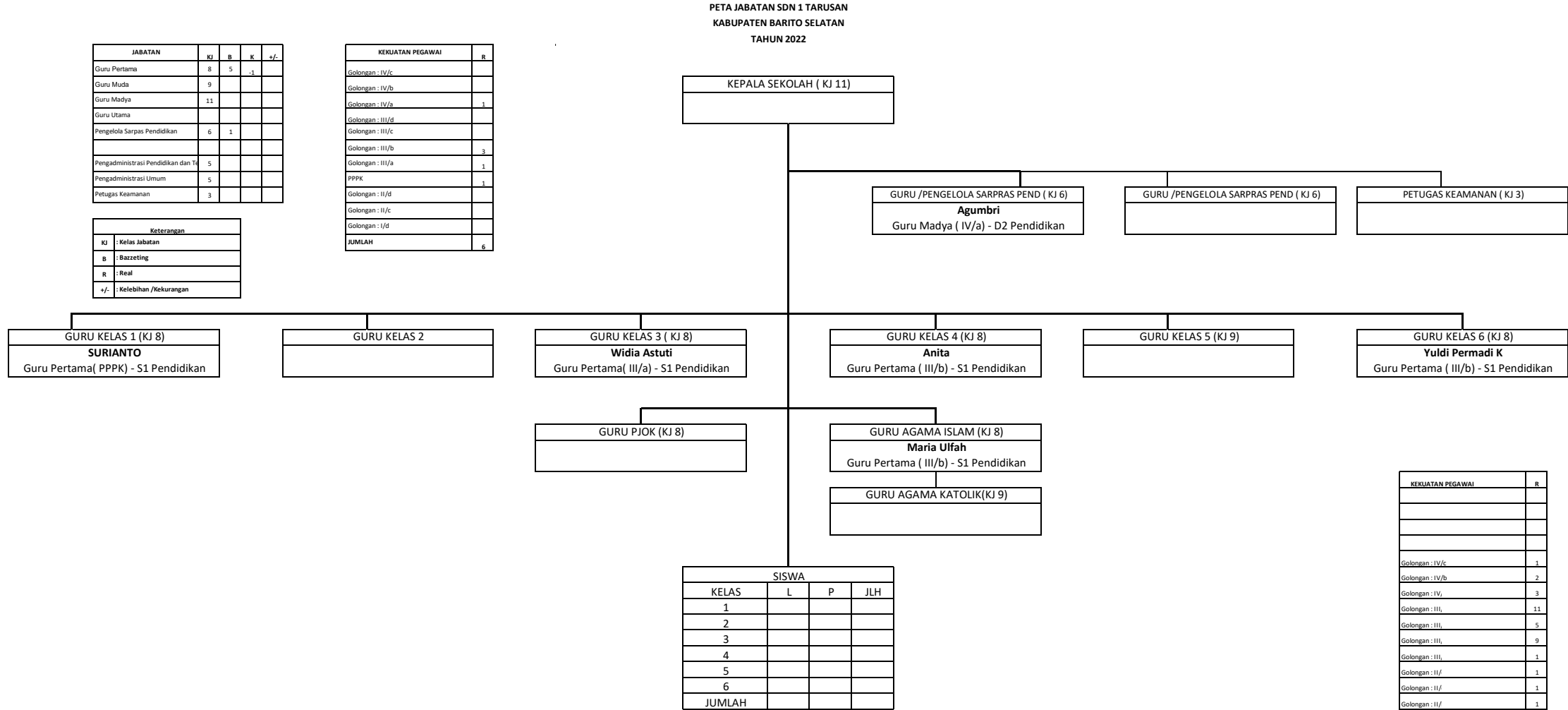

KEKUATAN PEGAWAI	R
Golongan : IV/c	1
Golongan : IV/b	2
Golongan : IV,	3
Golongan : III,	11
Golongan : III,	5
Golongan : III,	9
Golongan : III,	1
Golongan : II/	1
Golongan : II/	1
Golongan : II/	1
JUMLAH	35

KEKUATAN PEGAWAI	B	R	K	+/-
Eselon I	0	0	0	0
Eselon II	1	1	0	0
Eselon III	5	5	0	0
Eselon IV	15	15	0	0
JFLI	14	14	34	-34
JFLI	0	0	0	0
JUMLAH	35	35	34	-34

Keterangan	
KJ	: Kelas Jabatan
B	: Bazzeting
R	: Real
+/-	: Kelebihan /Kekurangan

JABATAN	KJ	B	K	+/-
Guru Pertama	8	12		
Guru Muda	9	12		
Guru Madya	11	22		
Guru Utama				
Pengelola Sar	6			
Pengadminist	5			
Petugas Keam	3			

JABATAN	KJ	B	K	+/-
Guru Pertama	8	341		
Guru Muda	9	295		
Guru Madya	11	449		
Guru Utama				
Pengelola Sarpras Per	6			
Pengadministrasi Pe	5			
Pengadministrasi Un	5	16		
Petugas Keamanan	3	15		

JABATAN	KJ	B	K	+/-
Guru Pertama	8	71		
Guru Muda	9	101		
Guru Madya	11	136		
Guru Utama				
Pengelola Sar	6			
Pengadminist	5	1		
Pengadminist	5			
Petugas Keam	3			

JABATAN	KJ	B	+/-
Guru Pertama	8	2	
Guru Muda	9	1	
Pamong Betal	11	3	
Pengadminist	5	3	

PETA JABATAN SDN 2 MARAWAN LAMA  
KABUPATEN BARITO SELATAN  
TAHUN 2022

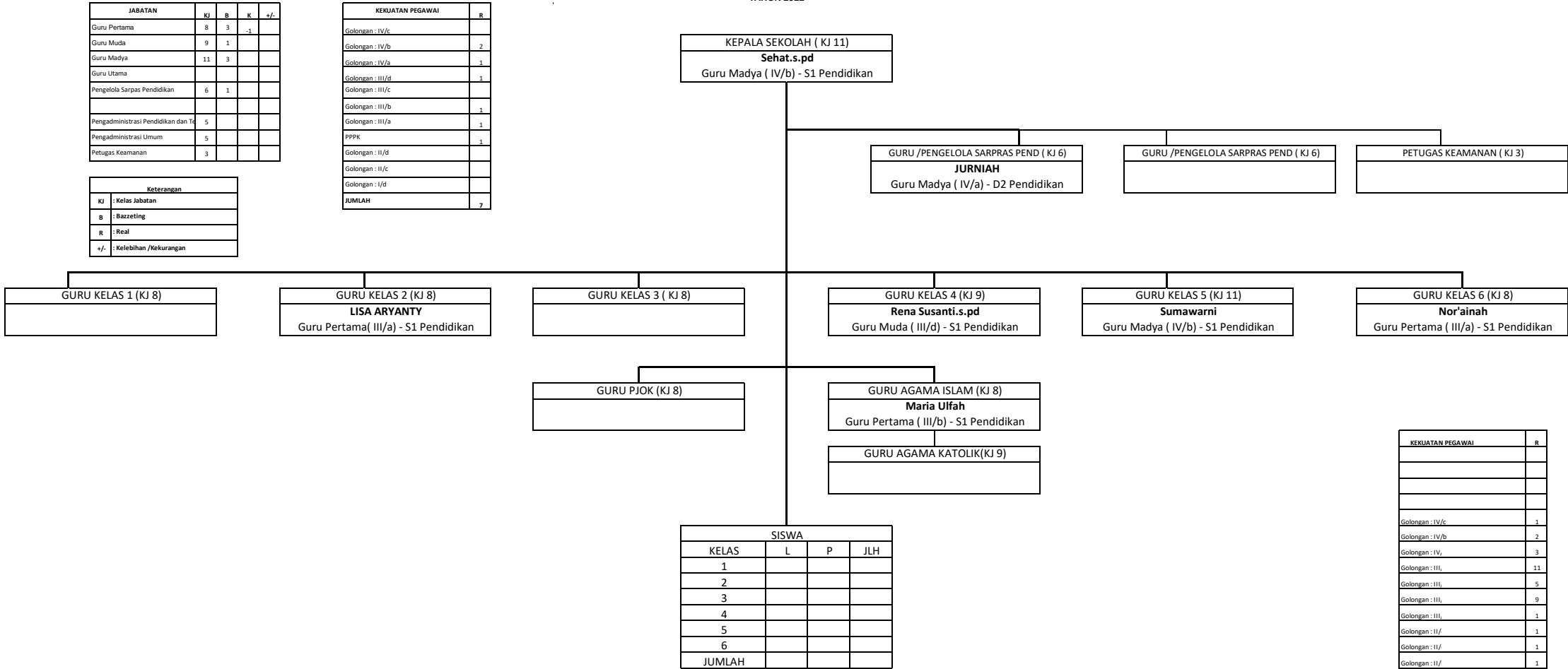

KEKUATAN PEGAWAI	R
Golongan : IV/c	1
Golongan : IV/b	2
Golongan : IV,	3
Golongan : III,	11
Golongan : III,	5
Golongan : III,	9
Golongan : III,	1
Golongan : II/	1
Golongan : II/	1
Golongan : II/	1
JUMLAH	35

KEKUATAN PEGAWAI	B	R	K	+/-
Eselon I	0	0	0	0
Eselon II	1	1	0	0
Eselon III	5	5	0	0
Eselon IV	15	15	0	0
JFLI	14	14	34	-34
	0	0	0	0
JUMLAH	35	35	34	-34

Keterangan	
KJ	: Kelas Jabatan
B	: Bazzeting
R	: Real
+/-	: Kelebihan /Kekurangan

JABATAN	KJ	B	K	+/-
Guru Pertama	8	12		
Guru Muda	9	12		
Guru Madya	11	22		
Guru Utama				
Pengelola Sar	6			
Pengadminist	5			
Petugas Keam	3			

JABATAN	KJ	B	K	+/-
Guru Pertama	8	341		
Guru Muda	9	295		
Guru Madya	11	449		
Guru Utama				
Pengelola Sarpras Per	6			
Pengadministrasi Pe	5			
Pengadministrasi Un	5	16		
Petugas Keamanan	3	15		

JABATAN	KJ	B	K	+/-
Guru Pertama	8	71		
Guru Muda	9	101		
Guru Madya	11	136		
Guru Utama				
Pengelola Sar	6			
Pengadminist	5	1		
Pengadminist	5			
Petugas Keam	3			

JABATAN	KJ	B	+/-
Guru Pertama	8	2	
Guru Muda	9	1	
Pamong Betal	11	3	
Pengadminist	5	3	

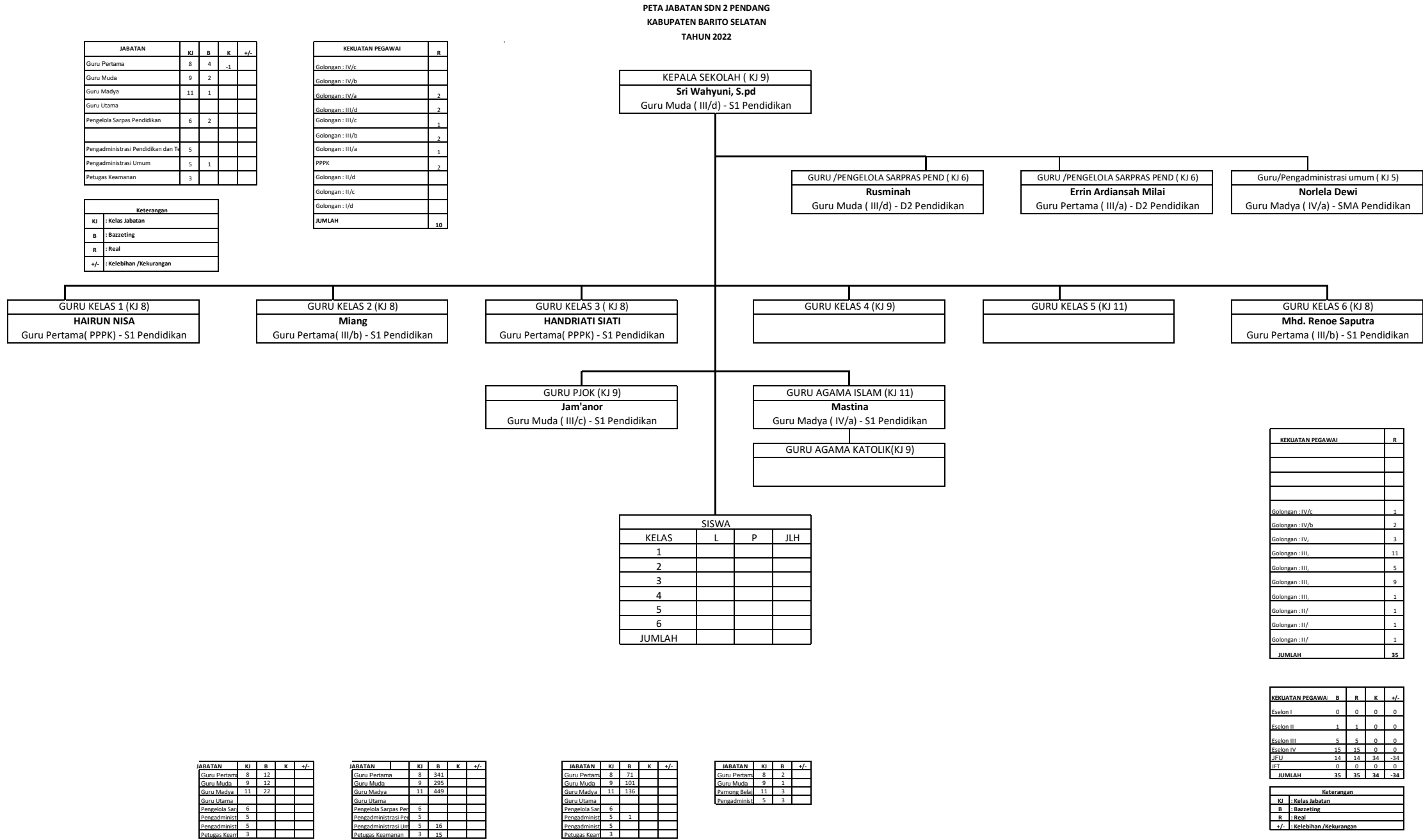

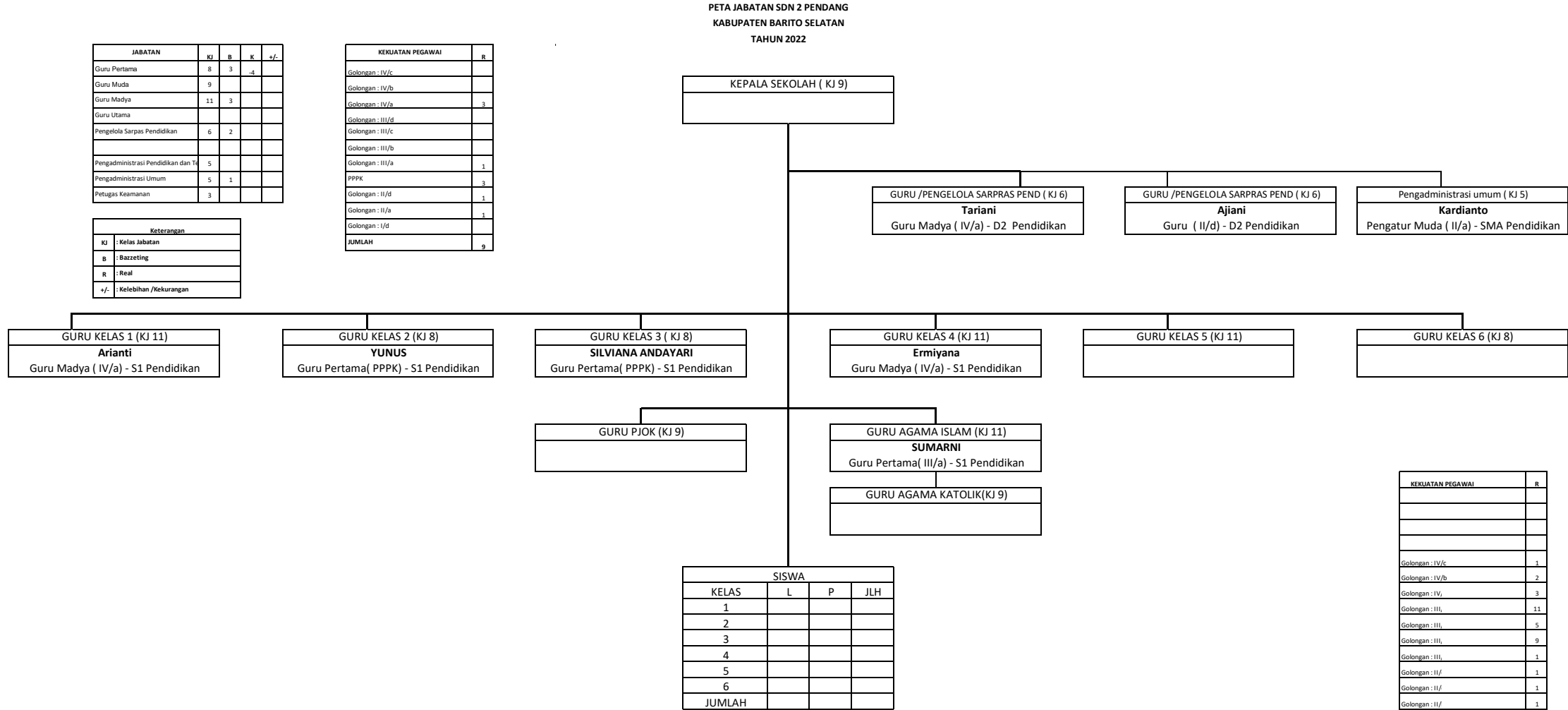

KEKUATAN PEGAWAI	R
Golongan : IV/c	1
Golongan : IV/b	2
Golongan : IV,	3
Golongan : III,	11
Golongan : III,	5
Golongan : III,	9
Golongan : III,	1
Golongan : II/	1
Golongan : II/	1
Golongan : II/	1
<b>JUMLAH</b>	<b>35</b>

KEKUATAN PEGAWAI	B	R	K	+/-
Eselon I	0	0	0	0
Eselon II	1	1	0	0
Eselon III	5	5	0	0
Eselon IV	15	15	0	0
JFLI	14	14	34	-34
	0	0	0	0
<b>JUMLAH</b>	<b>35</b>	<b>35</b>	<b>34</b>	<b>-34</b>
Keterangan				
KJ	: Kelas Jabatan			
B	: Bazzeting			
R	: Real			
+/-	: Kelebihan /Kekurangan			

JABATAN	KJ	B	K	+/-
Guru Pertama	8	12		
Guru Muda	9	12		
Guru Madya	11	22		
Guru Utama				
Pengelola Sar	6			
Pengadminist	5			
Petugas Keam	3			

JABATAN	KJ	B	K	+/-
Guru Pertama	8	341		
Guru Muda	9	295		
Guru Madya	11	449		
Guru Utama				
Pengelola Sarpras Per	6			
Pengadministrasi Pe	5	1		
Pengadministrasi Un	5	15		
Petugas Keamanan	3	15		

JABATAN	KJ	B	K	+/-
Guru Pertama	8	71		
Guru Muda	9	101		
Guru Madya	11	136		
Guru Utama				
Pengelola Sar	6			
Pengadminist	5	1		
Pengadminist	5			
Petugas Keam	3			

JABATAN	KJ	B	+/-
Guru Pertama	8	2	
Guru Muda	9	1	
Pamong Betal	11	3	
Pengadminist	5	3	

PETA JABATAN SDN 3 BUNDAR  
KABUPATEN BARITO SELATAN  
TAHUN 2022

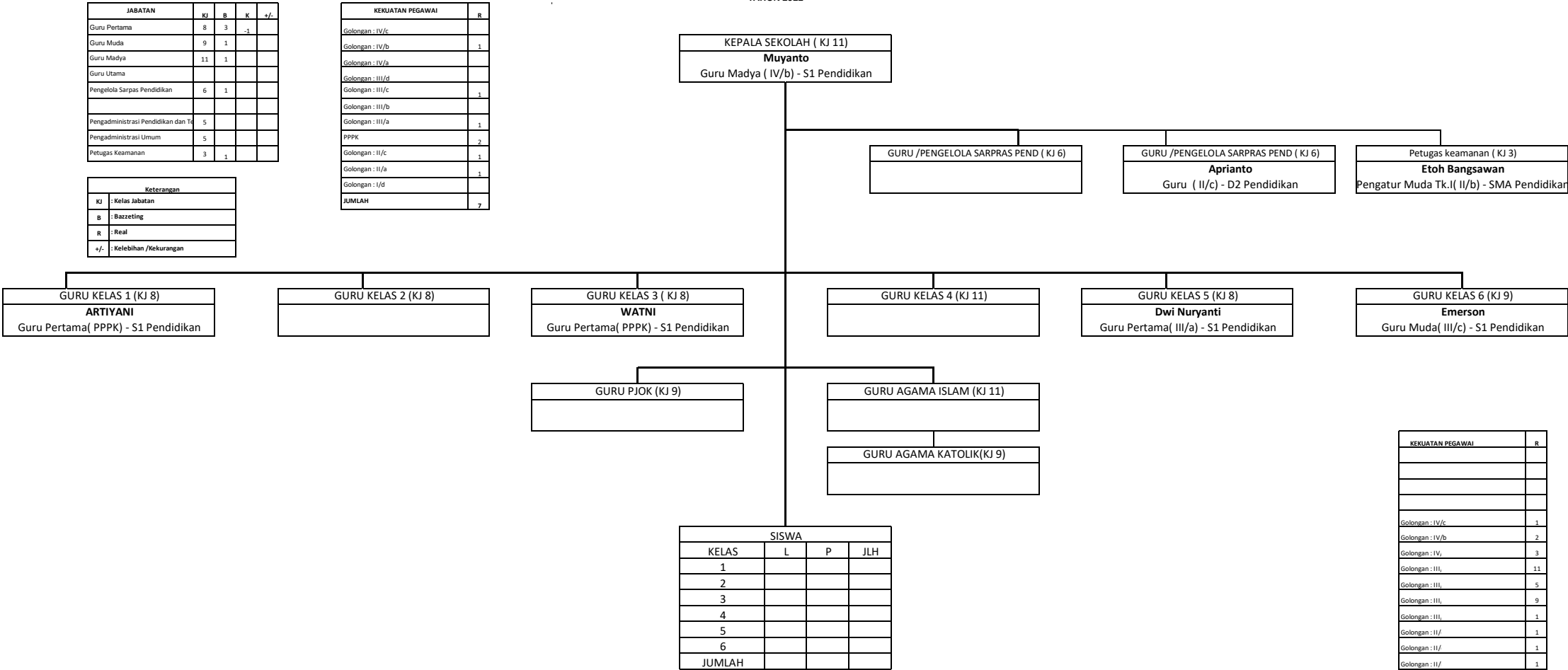

KEKUATAN PEGAWAI	R
Golongan : IV/c	1
Golongan : IV/b	2
Golongan : IV,	3
Golongan : III,	11
Golongan : III,	5
Golongan : III,	9
Golongan : III,	1
Golongan : III/	1
Golongan : II/	1
Golongan : II/	1
JUMLAH	35

KEKUATAN PEGAWAI	B	R	K	+/-
Eselon I	0	0	0	0
Eselon II	1	1	0	0
Eselon III	5	5	0	0
Eselon IV	15	15	0	0
JFLI	14	14	34	-34
JFLI	0	0	0	0
JUMLAH	35	35	34	-34

Keterangan	
KJ	: Kelas Jabatan
B	: Bazzeting
R	: Real
+/-	: Kelebihan /Kekurangan

JABATAN	KJ	B	K	+/-
Guru Pertama	8	12		
Guru Muda	9	12		
Guru Madya	11	22		
Guru Utama				
Pengelola Sar	6			
Pengadminist	5			
Petugas Keam	3			

JABATAN	KJ	B	K	+/-
Guru Pertama	8	341		
Guru Muda	9	295		
Guru Madya	11	449		
Guru Utama				
Pengelola Sarpras Per	6			
Pengadministrasi Pe	5			
Petugas Keamanan	3	15		

JABATAN	KJ	B	K	+/-
Guru Pertama	8	71		
Guru Muda	9	101		
Guru Madya	11	136		
Guru Utama				
Pengelola Sar	6			
Pengadminist	5	1		
Petugas Keam	3			

JABATAN	KJ	B	+/-
Guru Pertama	8	2	
Guru Muda	9	1	
Pamong Betal	11	3	
Pengadminist	5	3	



PETA JABATAN SDN 3 PENDANG  
KABUPATEN BARITO SELATAN  
TAHUN 2022

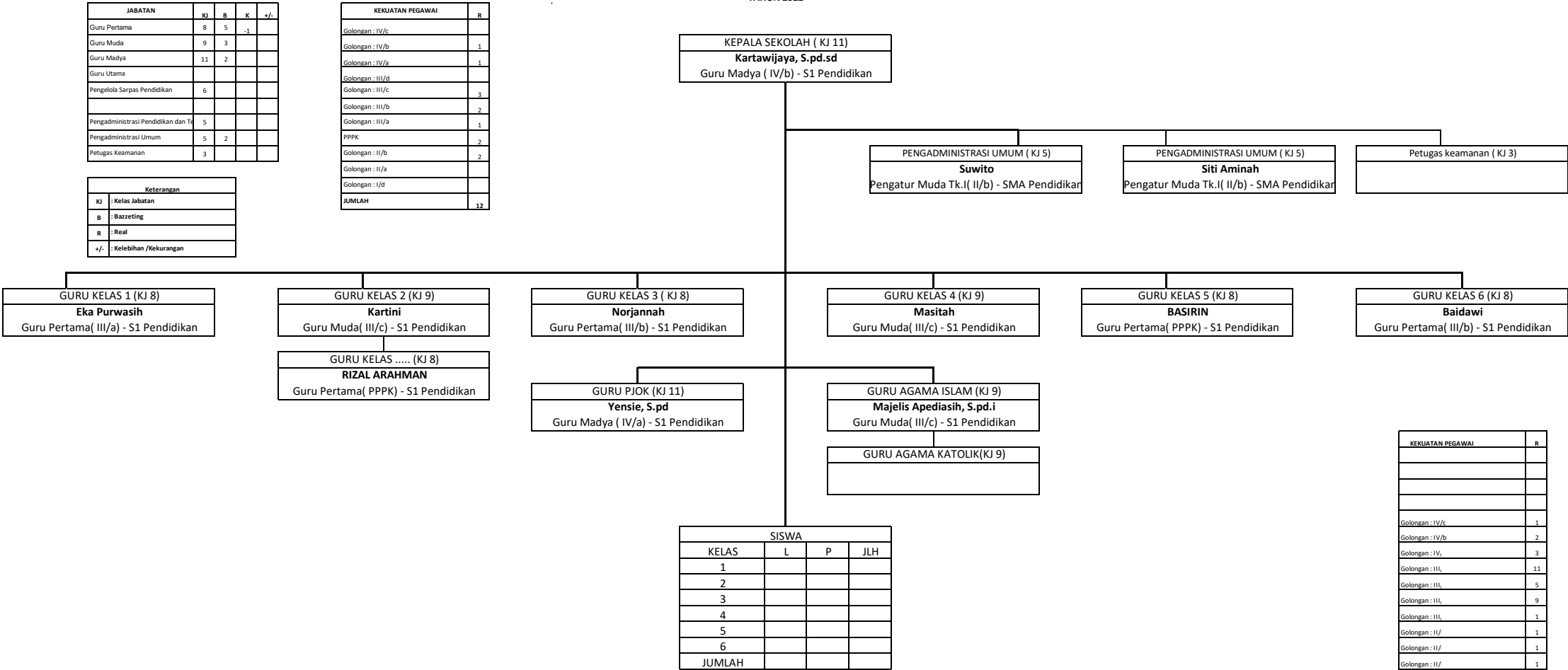

PETA JABATAN SDN 4 BUNDAR  
KABUPATEN BARITO SELATAN  
TAHUN 2022

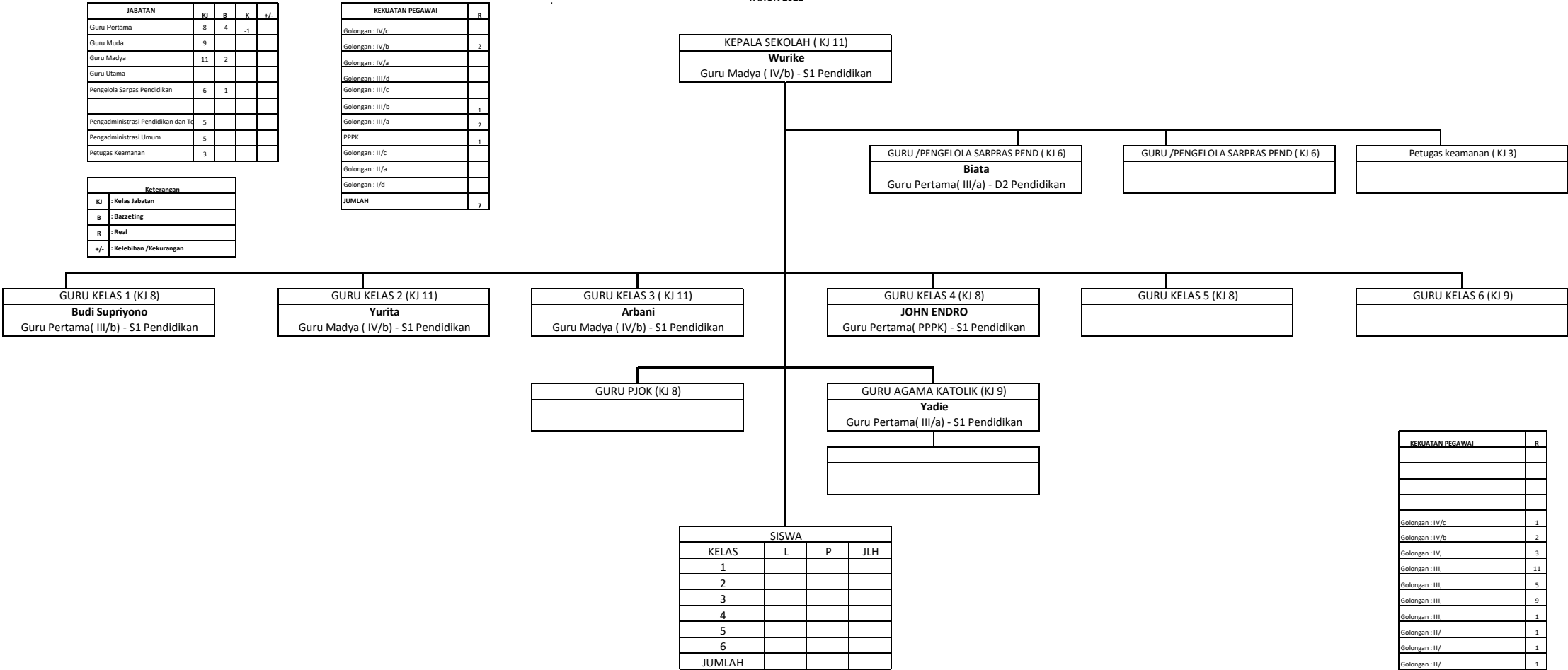

KEKUATAN PEGAWAI	R
Golongan : IV/c	1
Golongan : IV/b	2
Golongan : IV,	3
Golongan : III,	11
Golongan : III,	5
Golongan : III,	9
Golongan : III,	1
Golongan : II/,	1
Golongan : II/,	1
Golongan : II/,	1
JUMLAH	35

KEKUATAN PEGAWAI	B	R	K	+/-
Eselon I	0	0	0	0
Eselon II	1	1	0	0
Eselon III	5	5	0	0
Eselon IV	15	15	0	0
JFLI	14	14	34	-34
JFLI	0	0	0	0
JUMLAH	35	35	34	-34
Keterangan				
KJ	: Kelas Jabatan			
B	: Bazzeting			
R	: Real			
+/-	: Kelebihan /Kekurangan			

JABATAN	KJ	B	K	+/-
Guru Pertama	8	12		
Guru Muda	9	12		
Guru Madya	11	22		
Guru Utama				
Pengelola Sar	6			
Pengadminist	5			
Petugas Kear	3			

JABATAN	KJ	B	K	+/-
Guru Pertama	8	341		
Guru Muda	9	295		
Guru Madya	11	449		
Guru Utama				
Pengelola Sarpras Per	6			
Pengadministrasi Pe	5			
Pengadministrasi Un	5	15		
Petugas Keamanan	3	15		

JABATAN	KJ	B	K	+/-
Guru Pertama	8	71		
Guru Muda	9	101		
Guru Madya	11	136		
Guru Utama				
Pengelola Sar	6			
Pengadminist	5	1		
Pengadminist	5			
Petugas Kear	3			

JABATAN	KJ	B	+/-
Guru Pertama	8	2	
Guru Muda	9	1	
Pamong Betal	11	3	
Pengadminist	5	3	

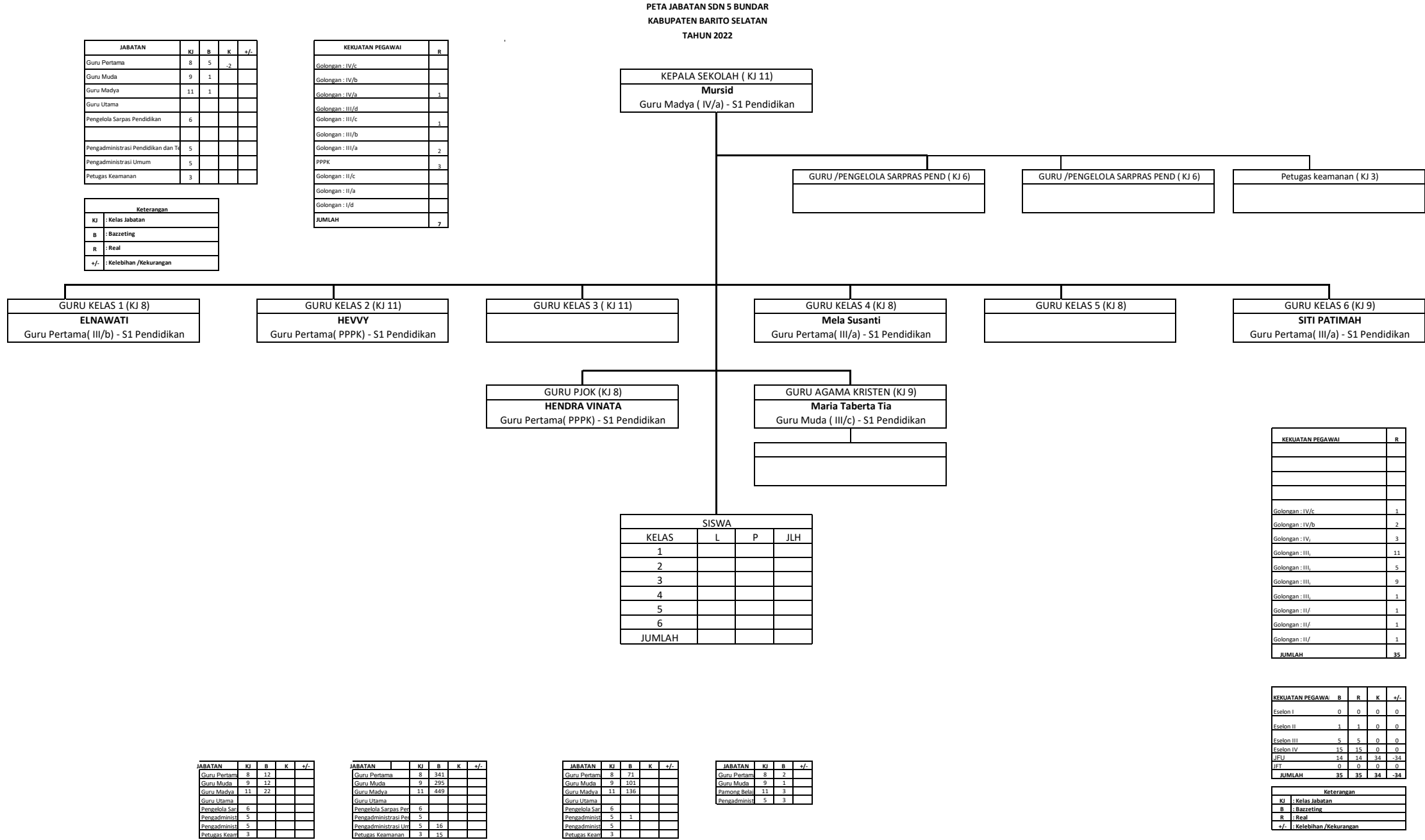

PETA JABATAN SDN DANAU BAMBURE  
KABUPATEN BARITO SELATAN  
TAHUN 2022

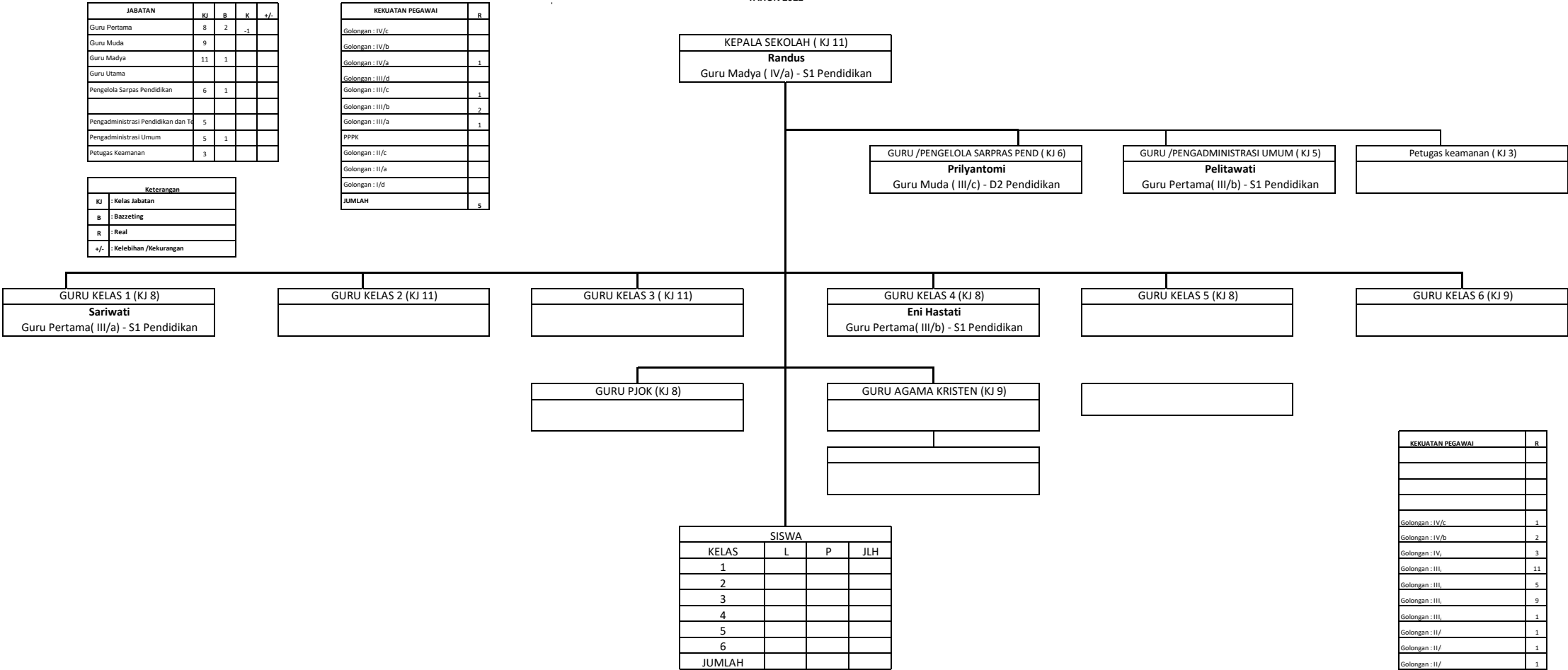

KEKUATAN PEGAWAI	R
Golongan : IV/c	1
Golongan : IV/b	2
Golongan : IV,	3
Golongan : III,	11
Golongan : III,	5
Golongan : III,	9
Golongan : III,	1
Golongan : II/,	1
Golongan : II/,	1
Golongan : II/,	1
JUMLAH	35

KEKUATAN PEGAWAI	B	R	K	+/-
Eselon I	0	0	0	0
Eselon II	1	1	0	0
Eselon III	5	5	0	0
Eselon IV	15	15	0	0
JFLI	14	14	34	-34
JFLI	0	0	0	0
JUMLAH	35	35	34	-34

Keterangan	
KJ	: Kelas Jabatan
B	: Bazzeting
R	: Real
+/-	: Kelebihan /Kekurangan

JABATAN	KJ	B	K	+/-
Guru Pertama	8	12		
Guru Muda	9	12		
Guru Madya	11	22		
Guru Utama				
Pengelola Sar	6			
Pengadminist	5			
Petugas Kear	3			

JABATAN	KJ	B	K	+/-
Guru Pertama	8	341		
Guru Muda	9	295		
Guru Madya	11	449		
Guru Utama				
Pengelola Sarpras Per	6			
Pengadministrasi Pe	5			
Pengadministrasi Un	5	15		
Petugas Keamanan	3	15		

JABATAN	KJ	B	K	+/-
Guru Pertama	8	71		
Guru Muda	9	101		
Guru Madya	11	136		
Guru Utama				
Pengelola Sar	6			
Pengadminist	5	1		
Pengadminist	5			
Petugas Kear	3			

JABATAN	KJ	B	+/-
Guru Pendid	8	2	
Guru Muda	9	1	
Pamong Bela	11	3	
Pengadminist	5	3	

PETA JABATAN SDN GUNUNG RANTAU  
KABUPATEN BARITO SELATAN  
TAHUN 2022

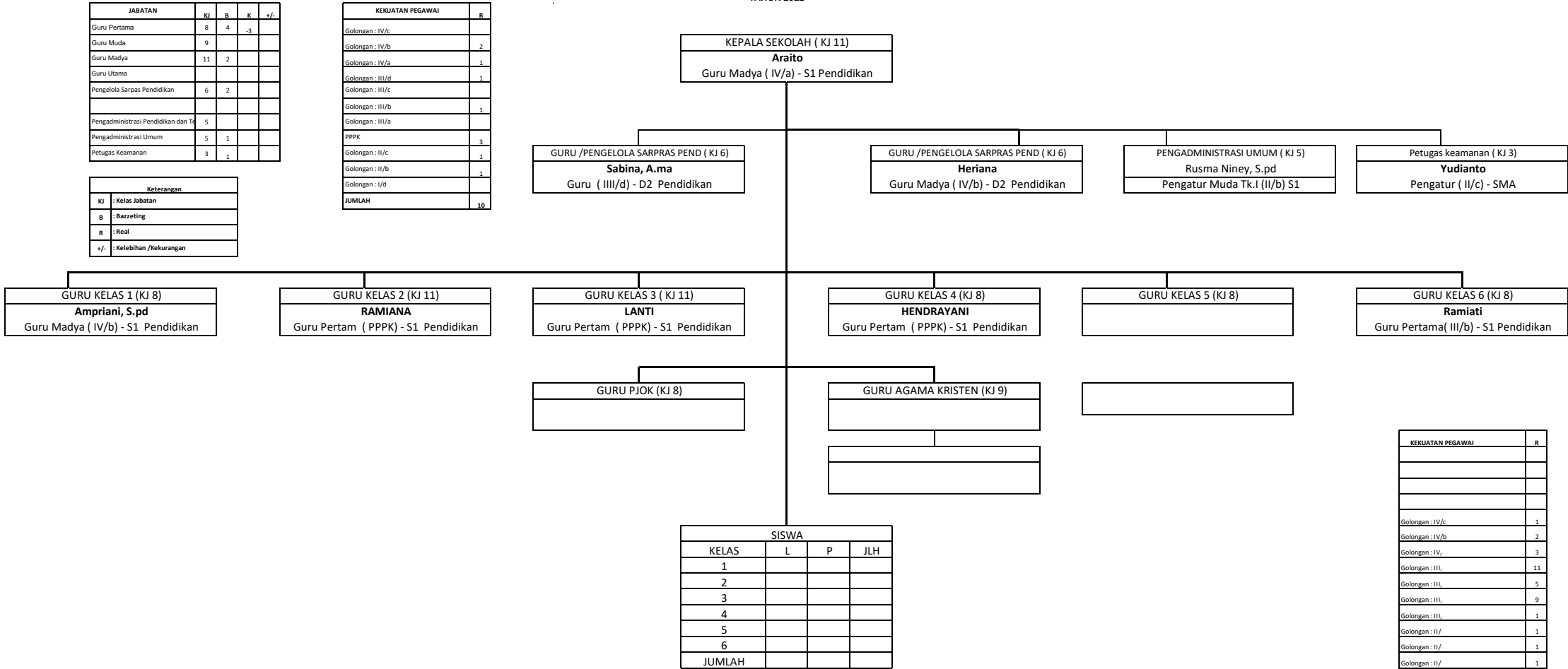

KEKUATAN PEGAWAI	R
Golongan : IV/c	1
Golongan : IV/b	2
Golongan : IV,	3
Golongan : III,	11
Golongan : III,	5
Golongan : III,	9
Golongan : III,	1
Golongan : III/	1
Golongan : II/	1
Golongan : II/	1
JUMLAH	35

KEKUATAN PEGAWAI	B	R	K	+/-
Eselon I	0	0	0	0
Eselon II	1	1	0	0
Eselon III	5	5	0	0
Eselon IV	15	15	0	0
JFLI	14	14	34	-34
	0	0	0	0
JUMLAH	35	35	34	-34

Keterangan			
KJ	: Kelas Jabatan		
B	: Bazzeting		
R	: Real		
+/-	: Kelebihan /Kekurangan		

JABATAN	KJ	B	K	+/-
Guru Pertama	8	12		
Guru Muda	9	12		
Guru Madya	11	22		
Guru Utama				
Pengelola Sar	6			
Pengadminist	5			
Petugas Keam	3			

JABATAN	KJ	B	K	+/-
Guru Pertama	8	341		
Guru Muda	9	295		
Guru Madya	11	449		
Guru Utama				
Pengelola Sarpras Per	6			
Pengadministrasi Pe	5			
Pengadministrasi Un	5	15		
Petugas Keamanan	3	15		

JABATAN	KJ	B	K	+/-
Guru Pertama	8	71		
Guru Muda	9	101		
Guru Madya	11	136		
Guru Utama				
Pengelola Sar	6			
Pengadminist	5	1		
Pengadminist	5			
Petugas Keam	3			

JABATAN	KJ	B	+/-
Guru Pertama	8	2	
Guru Muda	9	1	
Pamong Betal	11	3	
Pengadminist	5	3	

PETA JABATAN SDN HINGAN  
KABUPATEN BARITO SELATAN  
TAHUN 2022

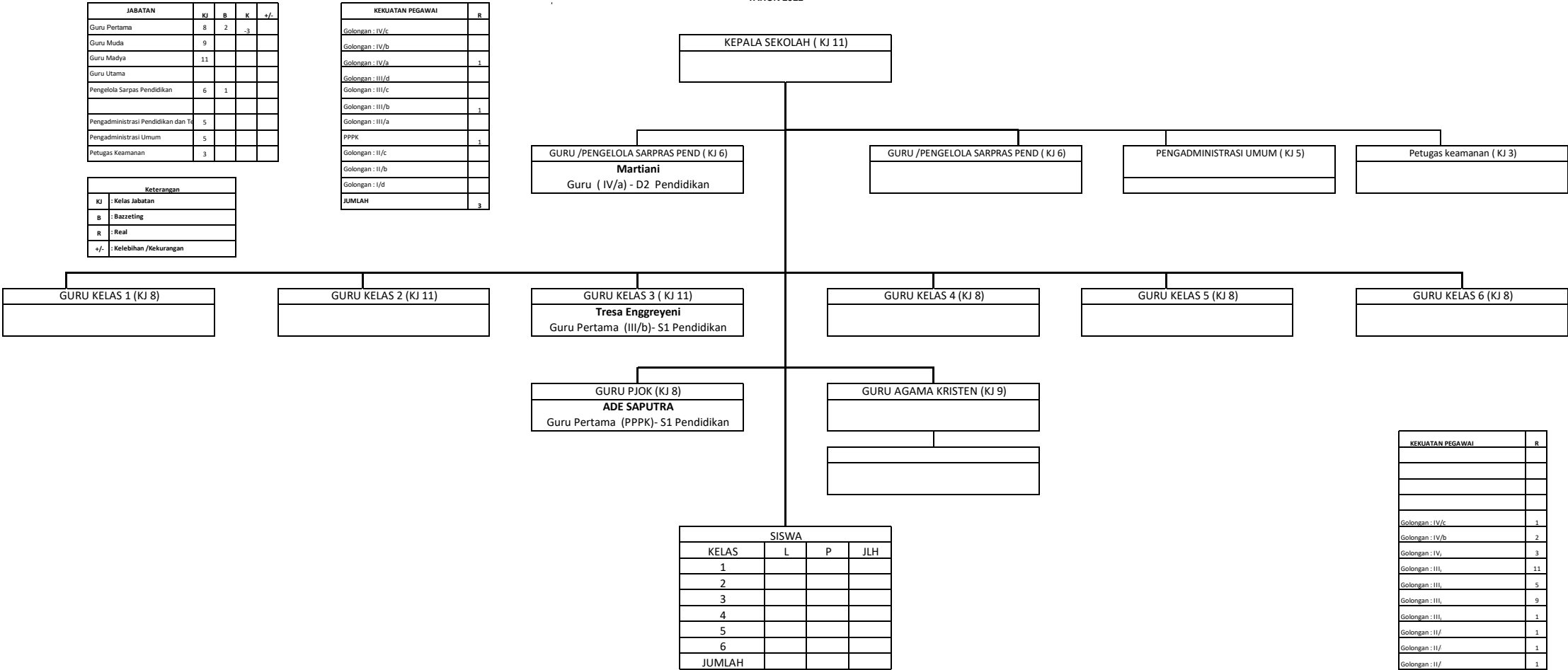

KEKUATAN PEGAWAI	R
Golongan : IV/c	1
Golongan : IV/b	2
Golongan : IV,	3
Golongan : III,	11
Golongan : III,	5
Golongan : III,	9
Golongan : III,	1
Golongan : II/,	1
Golongan : II/,	1
Golongan : II/,	1
JUMLAH	35

KEKUATAN PEGAWAI	B	R	K	+/-
Eselon I	0	0	0	0
Eselon II	1	1	0	0
Eselon III	5	5	0	0
Eselon IV	15	15	0	0
JFLI	14	14	34	-34
JFLI	0	0	0	0
JUMLAH	35	35	34	-34

Keterangan	
KJ	: Kelas Jabatan
B	: Bazzeting
R	: Real
+/-	: Kelebihan /Kekurangan

JABATAN	KJ	B	K	+/-
Guru Pertama	8	12		
Guru Muda	9	12		
Guru Madya	11	22		
Guru Utama				
Pengelola Sar	6			
Pengadminist	5			
Petugas Keam	3			

JABATAN	KJ	B	K	+/-
Guru Pertama	8	341		
Guru Muda	9	295		
Guru Madya	11	449		
Guru Utama				
Pengelola Sarpras Per	6			
Pengadministrasi Pe	5			
Petugas Keamanan	3	15		

JABATAN	KJ	B	K	+/-
Guru Pertama	8	71		
Guru Muda	9	101		
Guru Madya	11	136		
Guru Utama				
Pengelola Sar	6			
Pengadminist	5	1		
Petugas Keam	3			

JABATAN	KJ	B	+/-
Guru Pertama	8	2	
Guru Muda	9	1	
Pamong Betal	11	3	
Pengadminist	5	3	

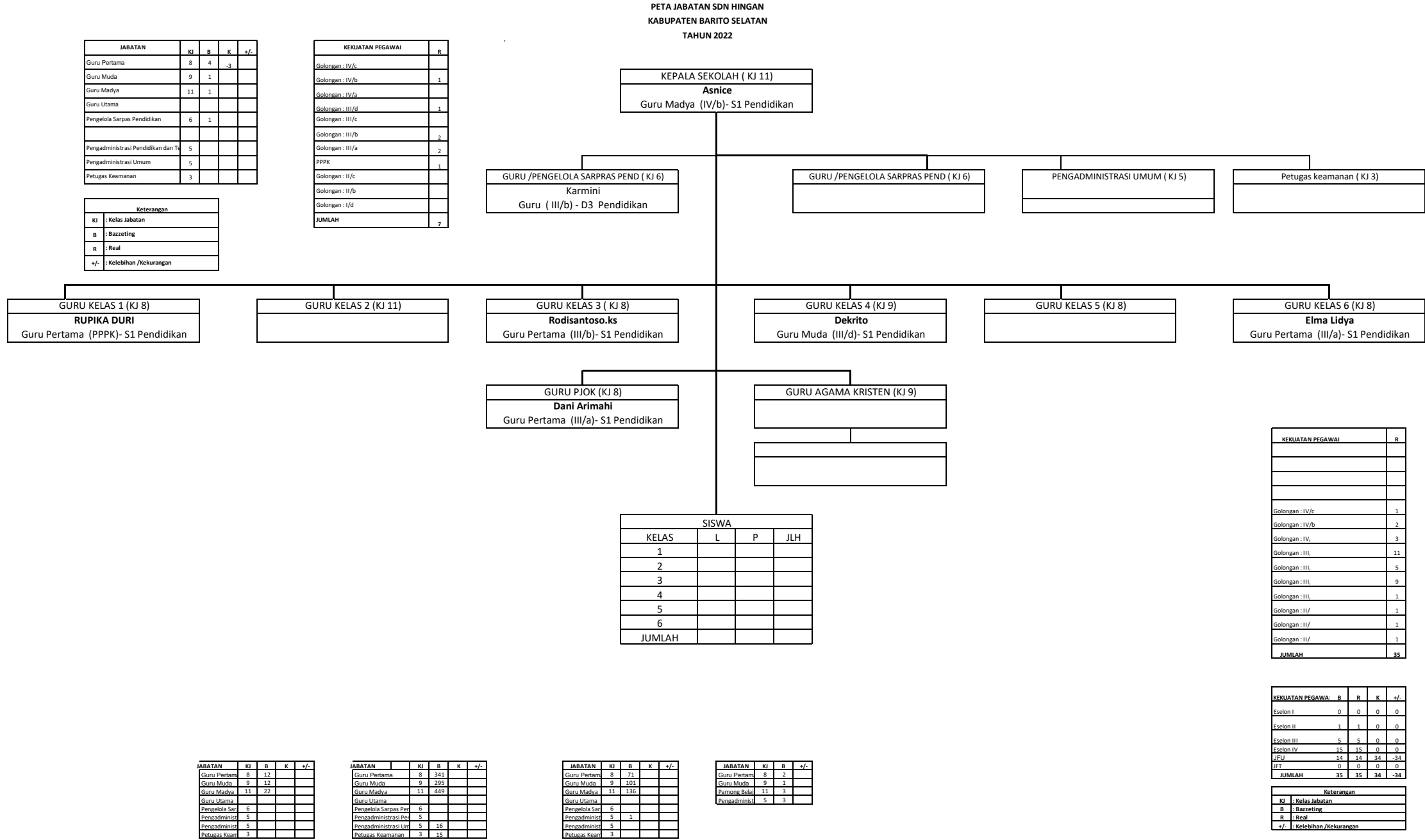

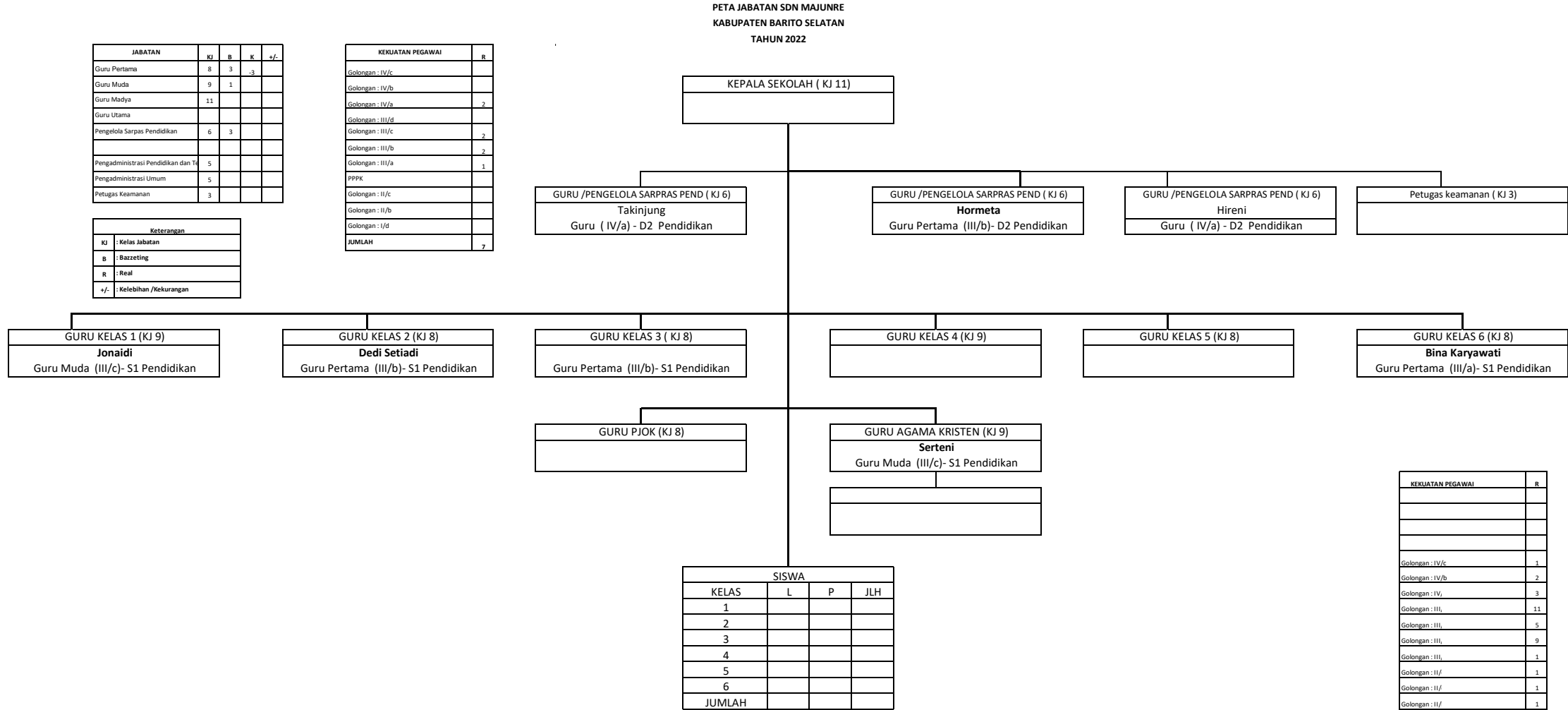

JABATAN	KJ	B	K	+/-
Guru Pertama	8	12		
Guru Muda	9	12		
Guru Madya	11	22		
Guru Utama				
Pengelola Sar	6			
Pengadminist	5			
Petugas Kear	3			

JABATAN	KJ	B	K	+/-
Guru Pertama	8	341		
Guru Muda	9	295		
Guru Madya	11	449		
Guru Utama				
Pengelola Sarpras Per	6			
Pengadministrasi Pe	5			
Pengadministrasi Un	5	15		
Petugas Keamanan	3	15		

JABATAN	KJ	B	K	+/-
Guru Pertama	8	71		
Guru Muda	9	101		
Guru Madya	11	136		
Guru Utama				
Pengelola Sar	6			
Pengadminist	5	1		
Pengadminist	5			
Petugas Kear	3			

JABATAN	KJ	B	+/-
Guru Pertama	8	2	
Guru Muda	9	1	
Pamong Betal	11	3	
Pengadminist	5	3	



PETA JABATAN SDN MANTAREM  
KABUPATEN BARITO SELATAN  
TAHUN 2022

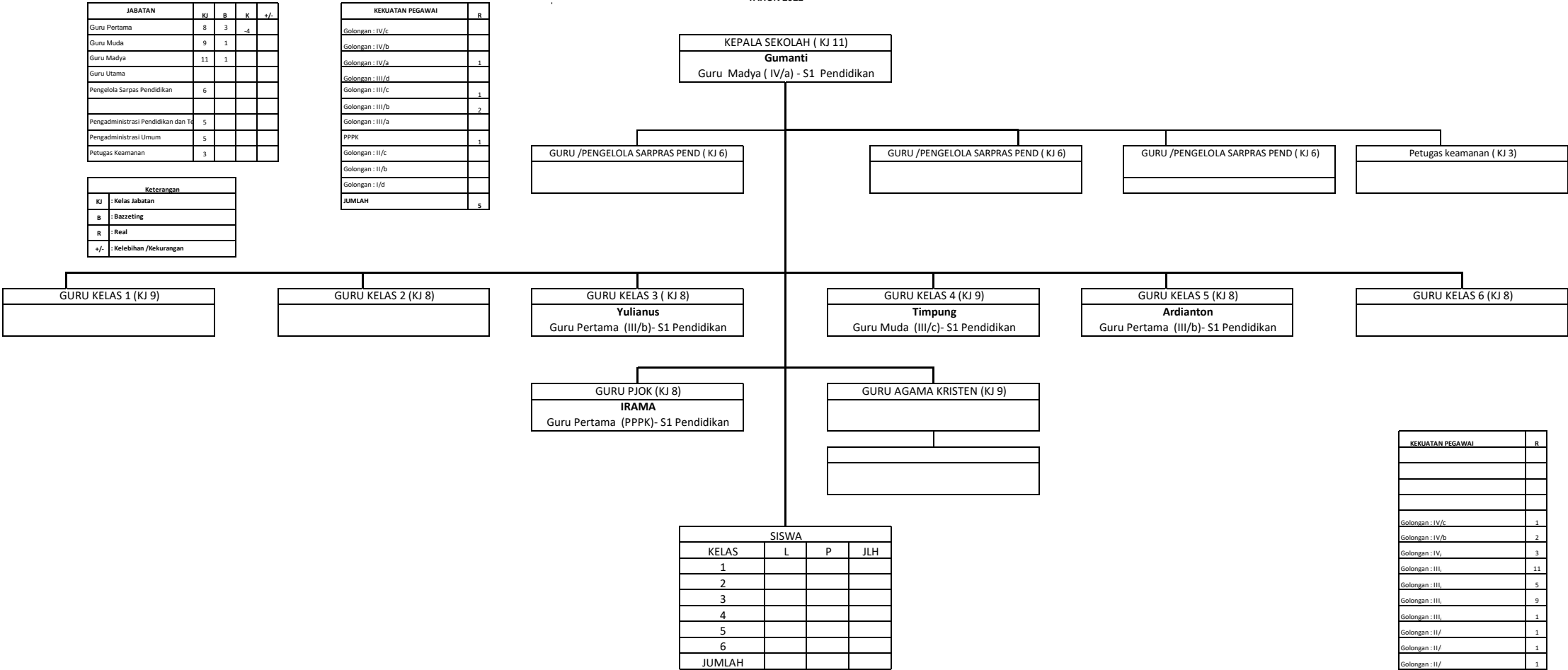

PETA JABATAN SDN MARAWAN BARU  
KABUPATEN BARITO SELATAN  
TAHUN 2022

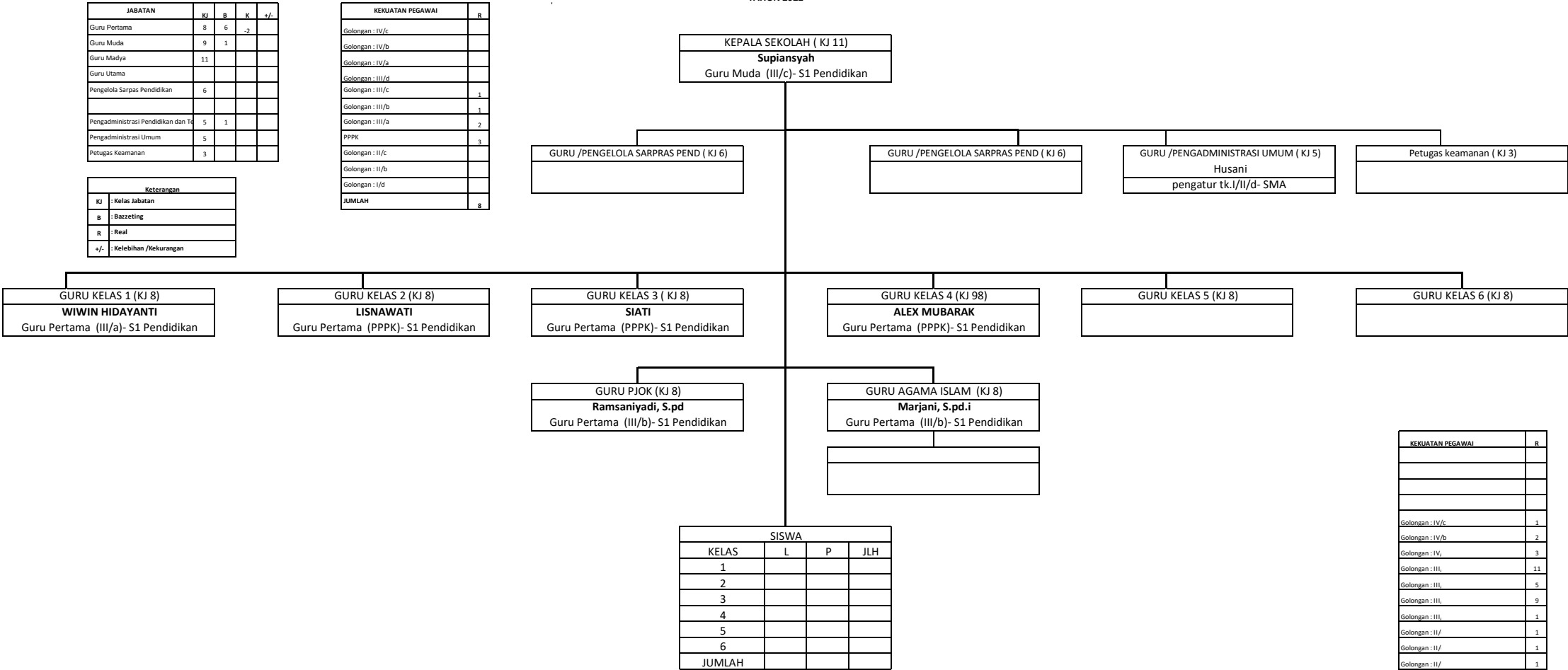

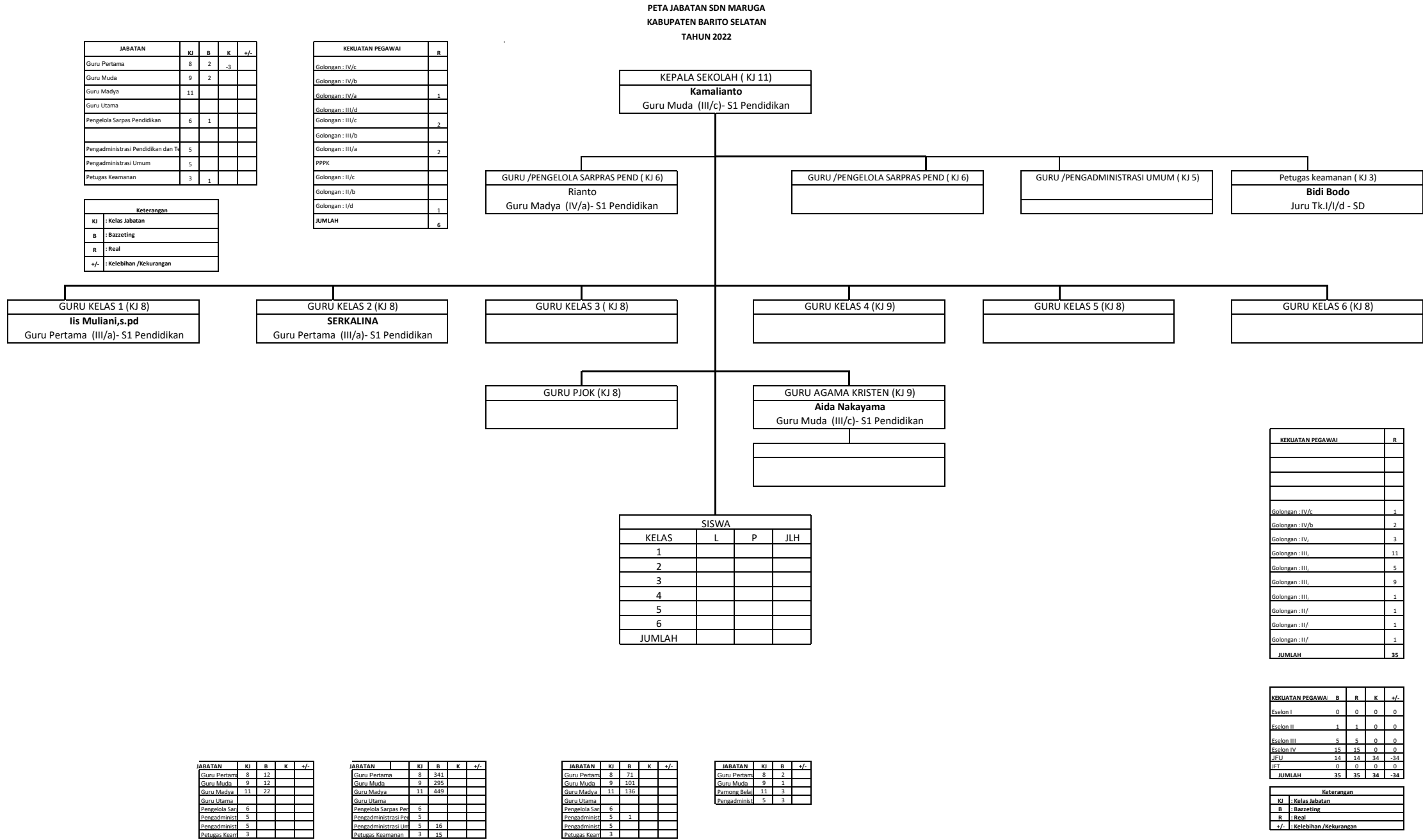

PETA JABATAN SDN MUARA BAMANEN  
KABUPATEN BARITO SELATAN  
TAHUN 2022

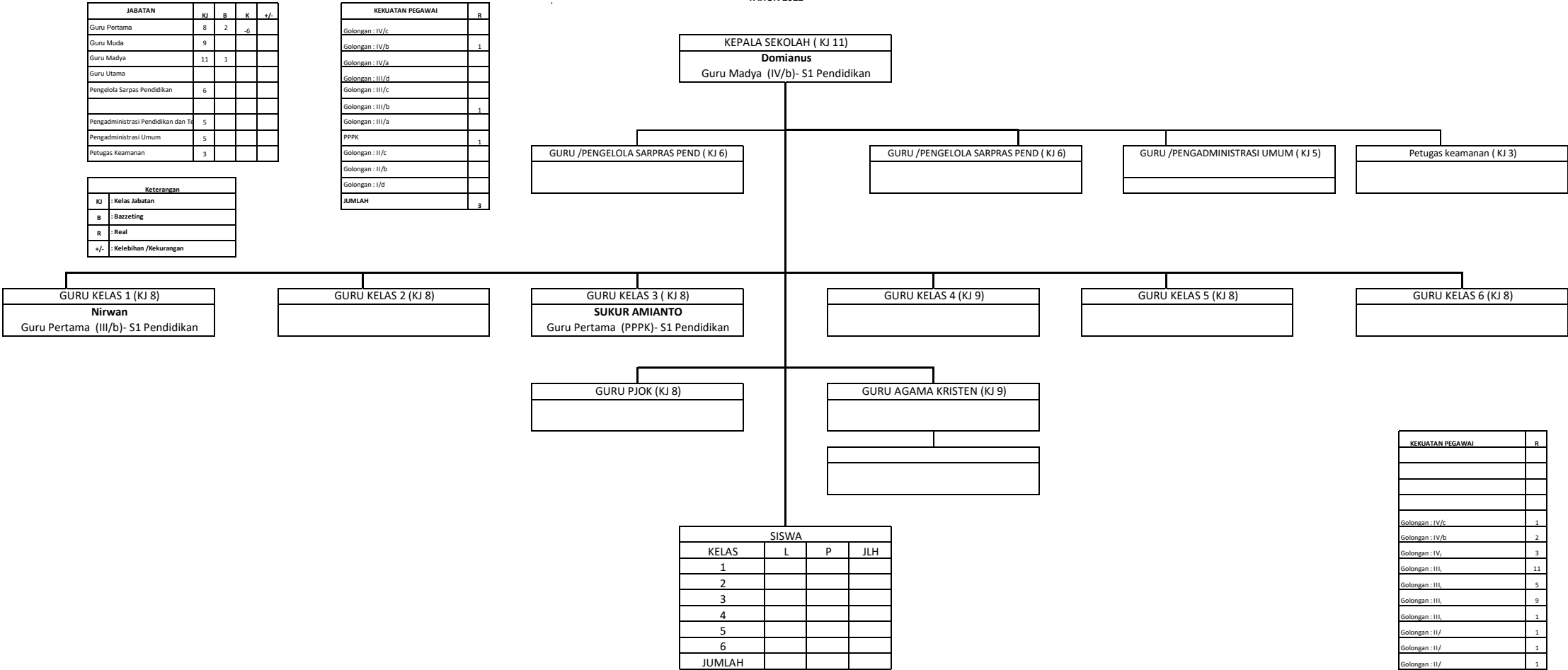

PETA JABATAN SDN PANARUKAN  
KABUPATEN BARITO SELATAN  
TAHUN 2022

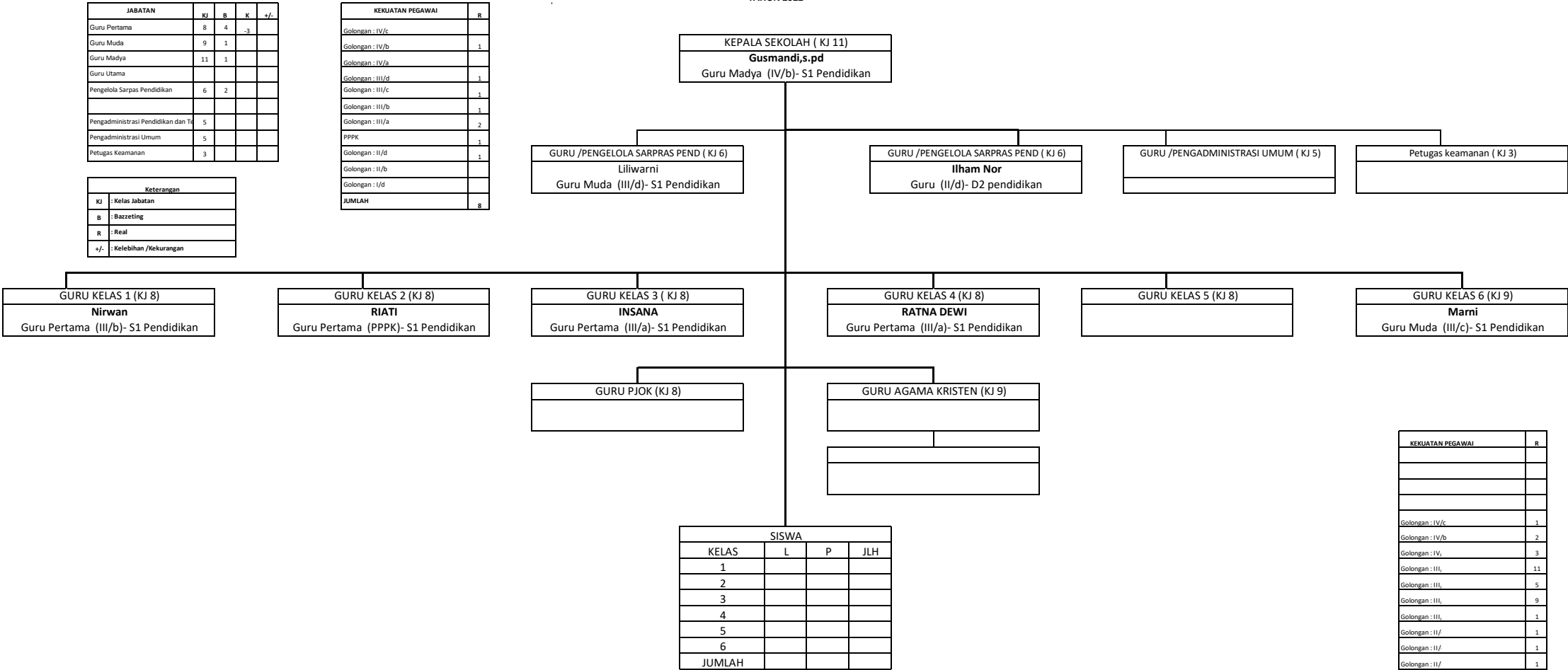

KEKUATAN PEGAWAI	R
Golongan : IV/c	1
Golongan : IV/b	2
Golongan : IV,	3
Golongan : III,	11
Golongan : III,	5
Golongan : III,	9
Golongan : III,	1
Golongan : II/	1
Golongan : II/	1
Golongan : II/	1
JUMLAH	35

KEKUATAN PEGAWAI	B	R	K	+/-
Eselon I	0	0	0	0
Eselon II	1	1	0	0
Eselon III	5	5	0	0
Eselon IV	15	15	0	0
JFLI	14	14	34	-34
JFLI	0	0	0	0
JUMLAH	35	35	34	-34

Keterangan	
KJ	: Kelas Jabatan
B	: Bazzeting
R	: Real
+/-	: Kelebihan /Kekurangan

JABATAN	KJ	B	K	+/-
Guru Pertama	8	12		
Guru Muda	9	12		
Guru Madya	11	22		
Guru Utama				
Pengelola Sar	6			
Pengadminist	5			
Petugas Keam	3			

JABATAN	KJ	B	K	+/-
Guru Pertama	8	341		
Guru Muda	9	295		
Guru Madya	11	449		
Guru Utama				
Pengelola Sarpras Per	6			
Pengadministrasi Pe	5			
Pengadministrasi Un	5	16		
Petugas Keamanan	3	15		

JABATAN	KJ	B	K	+/-
Guru Pertama	8	71		
Guru Muda	9	101		
Guru Madya	11	136		
Guru Utama				
Pengelola Sar	6			
Pengadminist	5	1		
Pengadminist	5			
Petugas Keam	3			

JABATAN	KJ	B	+/-
Guru Pertama	8	2	
Guru Muda	9	1	
Pamong Betal	11	3	
Pengadminist	5	3	

PETA JABATAN SDN RAMPA MEA  
KABUPATEN BARITO SELATAN  
TAHUN 2022

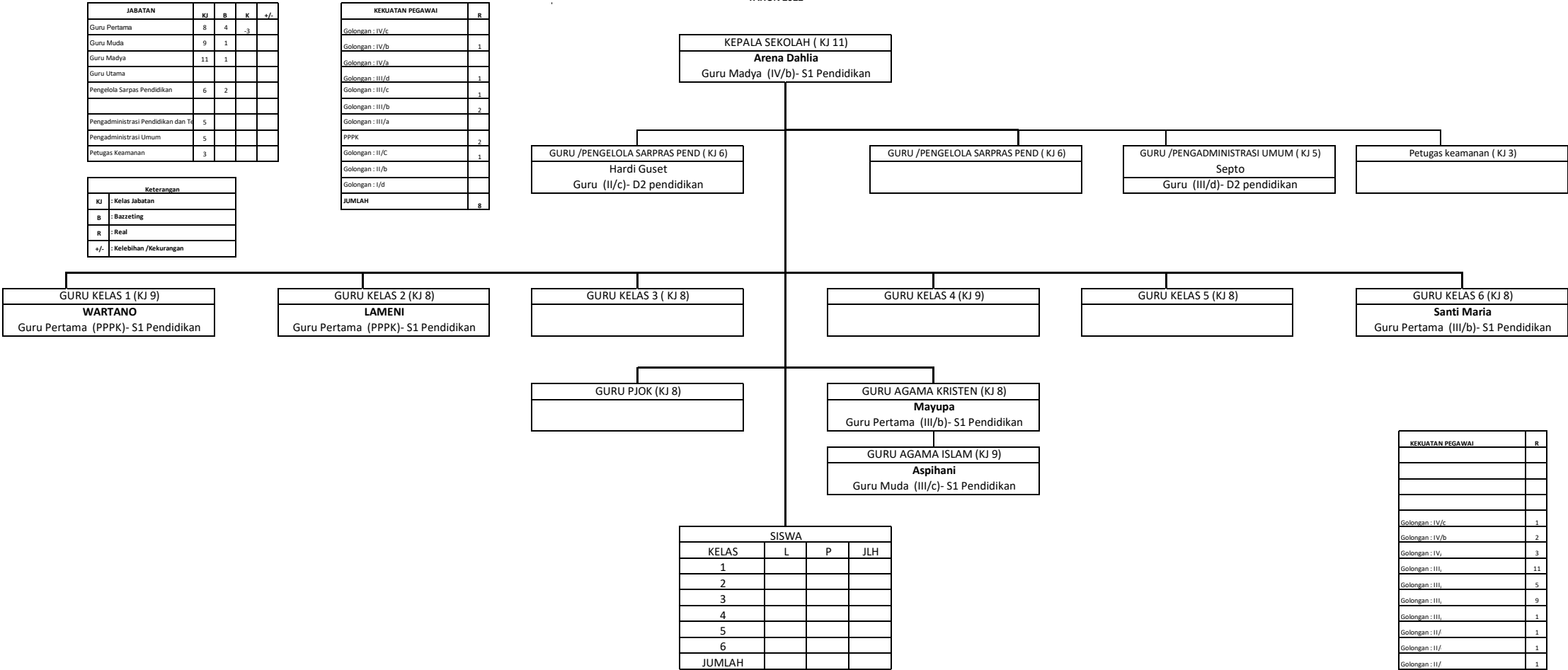

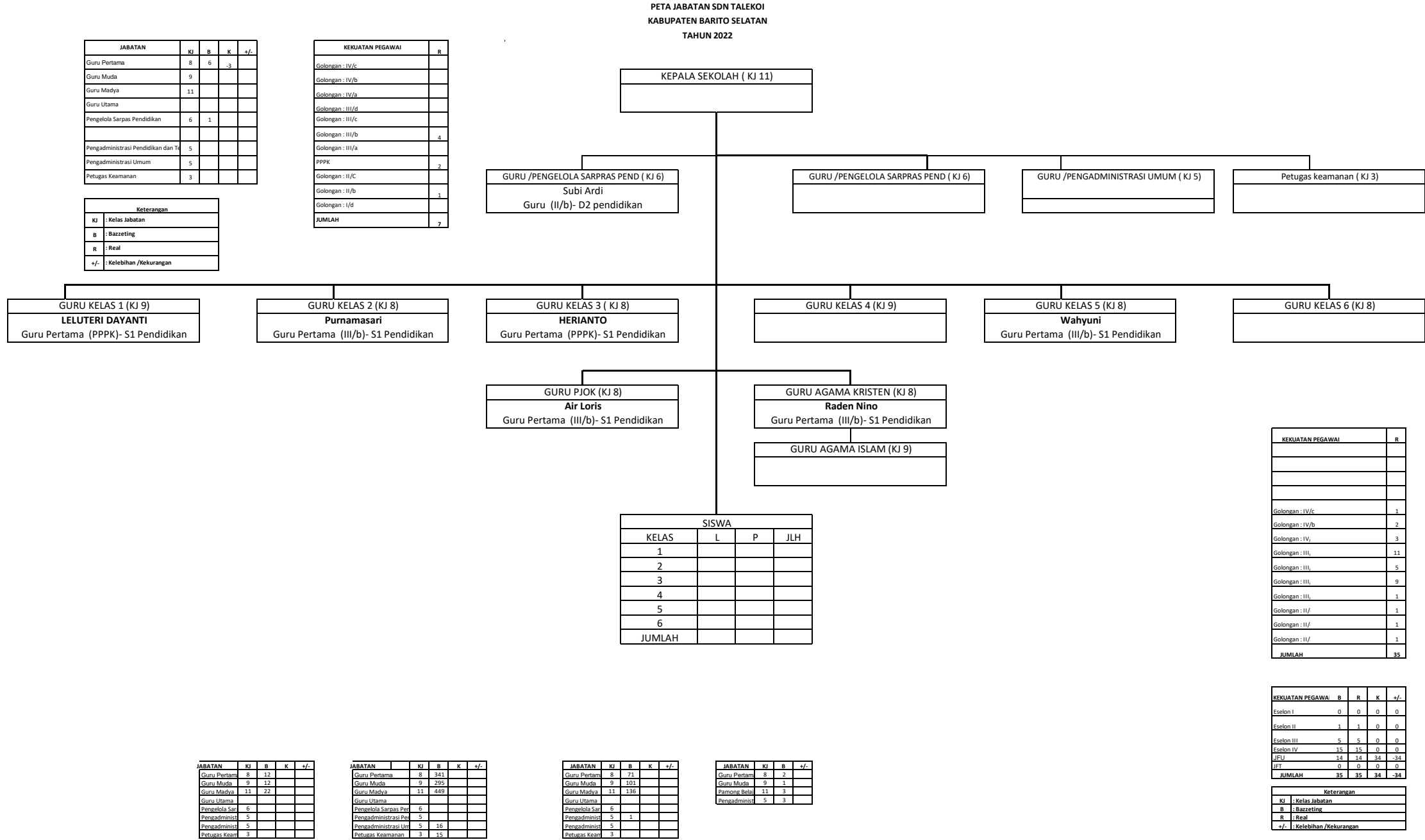

PETA JABATAN SDN TAMPARAK  
KABUPATEN BARITO SELATAN  
TAHUN 2022

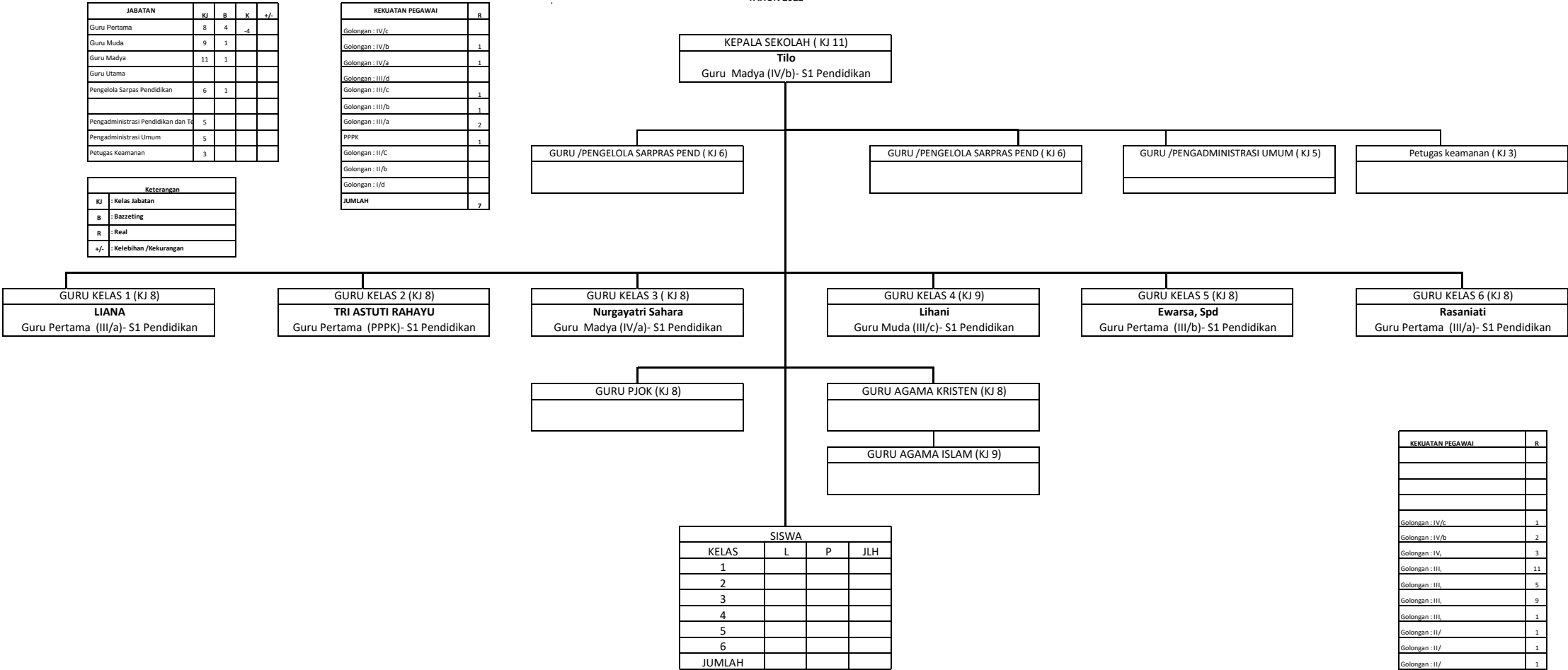

KEKUATAN PEGAWAI	R
Golongan : IV/c	1
Golongan : IV/b	2
Golongan : IV,	3
Golongan : III,	11
Golongan : III,	5
Golongan : III,	9
Golongan : III,	1
Golongan : II/	1
Golongan : II/	1
Golongan : II/	1
JUMLAH	35

KEKUATAN PEGAWAI	B	R	K	+/-
Eselon I	0	0	0	0
Eselon II	1	1	0	0
Eselon III	5	5	0	0
Eselon IV	15	15	0	0
JFLI	14	14	34	-34
JFLI	0	0	0	0
JUMLAH	35	35	34	-34

Keterangan	
KJ	: Kelas Jabatan
B	: Bazzeting
R	: Real
+/-	: Kelebihan /Kekurangan

JABATAN	KJ	B	K	+/-
Guru Pertama	8	12		
Guru Muda	9	12		
Guru Madya	11	22		
Guru Utama				
Pengelola Sar	6			
Pengadminist	5			
Petugas Keam	3			

JABATAN	KJ	B	K	+/-
Guru Pertama	8	341		
Guru Muda	9	295		
Guru Madya	11	449		
Guru Utama				
Pengelola Sarpras Per	6			
Pengadministrasi Pe	5	1		
Pengadministrasi Un	5	15		
Petugas Keamanan	3	15		

JABATAN	KJ	B	K	+/-
Guru Pertama	8	71		
Guru Muda	9	101		
Guru Madya	11	136		
Guru Utama				
Pengelola Sar	6			
Pengadminist	5	1		
Pengadminist	5			
Petugas Keam	3			

JABATAN	KJ	B	+/-
Guru Pertama	8	2	
Guru Muda	9	1	
Pamong Betu	11	3	
Pengadminist	5	3	



PETA JABATAN SDN TAMPARAK LAYUNG  
KABUPATEN BARITO SELATAN  
TAHUN 2022

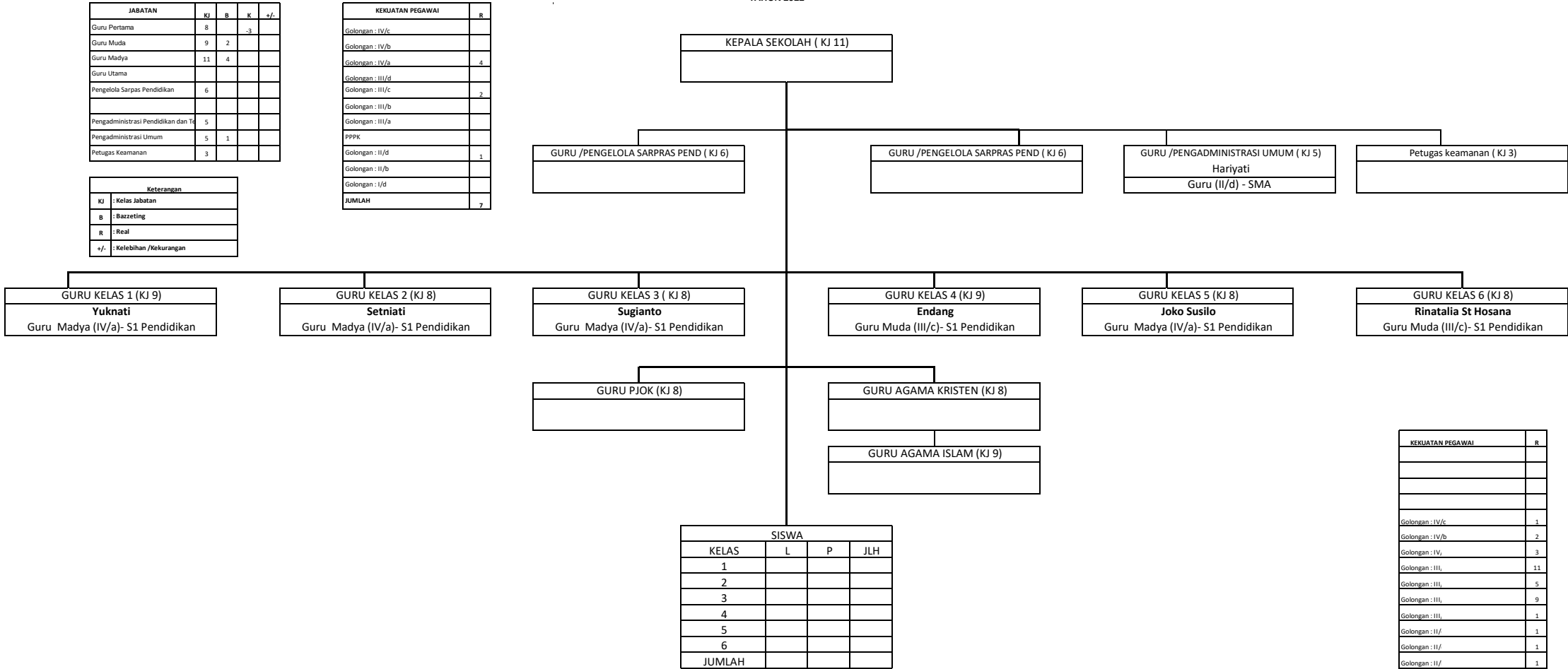

KEKUATAN PEGAWAI	R
Golongan : IV/c	1
Golongan : IV/b	2
Golongan : IV,	3
Golongan : III,	11
Golongan : III,	5
Golongan : III,	9
Golongan : III,	1
Golongan : II/	1
Golongan : II/	1
Golongan : II/	1
JUMLAH	35

KEKUATAN PEGAWAI	B	R	K	+/-
Eselon I	0	0	0	0
Eselon II	1	1	0	0
Eselon III	5	5	0	0
Eselon IV	15	15	0	0
JFLI	14	14	34	-34
JFLI	0	0	0	0
JUMLAH	35	35	34	-34
Keterangan				
KJ	: Kelas Jabatan			
B	: Bazzeting			
R	: Real			
+/-	: Kelebihan /Kekurangan			

JABATAN	KJ	B	K	+/-
Guru Pertama	8	12		
Guru Muda	9	12		
Guru Madya	11	22		
Guru Utama				
Pengelola Sar	6			
Pengadminist	5			
Petugas Kear	3			

JABATAN	KJ	B	K	+/-
Guru Pertama	8	341		
Guru Muda	9	295		
Guru Madya	11	449		
Guru Utama				
Pengelola Sarpras Per	6			
Pengadministrasi Pe	5			
Pengadministrasi Un	5	15		
Petugas Keamanan	3	15		

JABATAN	KJ	B	K	+/-
Guru Pertama	8	71		
Guru Muda	9	101		
Guru Madya	11	136		
Guru Utama				
Pengelola Sar	6			
Pengadminist	5	1		
Pengadminist	5			
Petugas Kear	3			

JABATAN	KJ	B	+/-
Guru Pertama	8	2	
Guru Muda	9	1	
Pamong Betal	11	3	
Pengadminist	5	3	

**PETA JABATAN SDN TELANG GEMILANG  
KABUPATEN BARITO SELATAN  
TAHUN 2022**

JABATAN	KJ	B	K	+/-
Guru Pertama	8	5	-3	
Guru Muda	9	1		
Guru Madya	11	1		
Guru Utama				
Pengelola Sarpras Pendidikan	6			
Pengadministrasi Pendidikan dan Te	5			
Pengadministrasi Umum	5			
Petugas Keamanan	3			

KEKUATAN PEGAWAY	R
Golongan : IV/c	
Golongan : IV/b	
Golongan : IV/a	1
Golongan : III/d	
Golongan : III/c	1
Golongan : III/b	
Golongan : III/a	2
PPPK	3
Golongan : II/d	
Golongan : II/b	
Golongan : II/d	
<b>JUMLAH</b>	<b>7</b>

Keterangan	
KJ	: Kelas Jabatan
B	: Bazzeting
R	: Real
+/-	: Kelebihan /Kekurangan

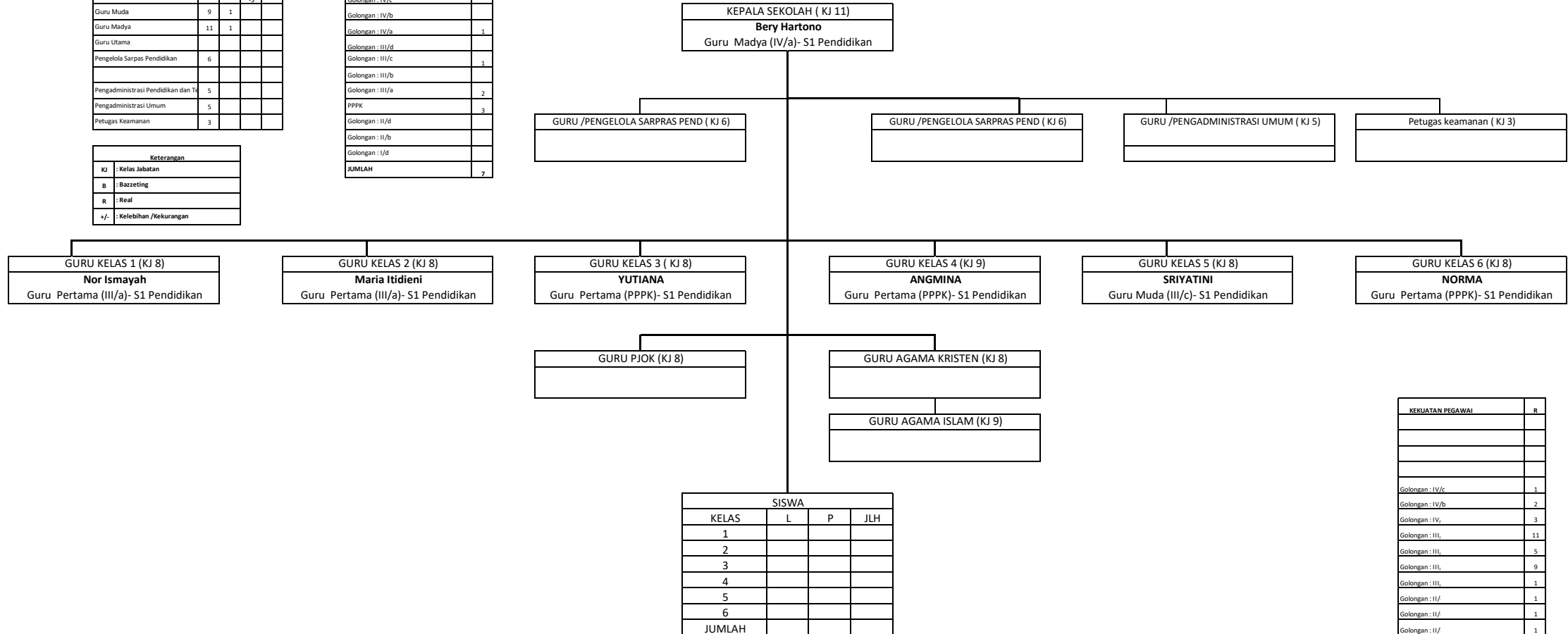

KUKUATAN PECAHAWAI	R
Golongan : I/V/c	1
Golongan : IV/b	2
Golongan : IV <sub>c</sub>	3
Golongan : III <sub>i</sub>	11
Golongan : III <sub>j</sub>	5
Golongan : III <sub>k</sub>	9
Golongan : III <sub>l</sub>	1
Golongan : II/ <sub>f</sub>	1
Golongan : II/ <sub>f</sub>	1
Golongan : II/ <sub>f</sub>	1
JUMLAH	35

JABATAN	KJ	B	K	+/-
Guru Pertama	8	12		
Guru Muda	9	12		
Guru Madya	11	22		
Guru Utama				
Pengelola Sar	6			
Pengadminist	5			
Pengadminist	5			
Petueas Kearn	3			

JABATAN	KJ	B	K	+/-
Guru Pertama	8	341		
Guru Muda	9	295		
Guru Madya	11	449		
Guru Utama				
Pengelola Sarpas Per	6			
Pengadministrasi Per	5			
Pengadministrasi Un	5	16		
Petugas Keamanan	3	15		

JABATAN	KJ	B	K	+/-
Guru Pertam	8	71		
Guru Muda	9	101		
Guru Madya	11	136		
Guru Utama				
Pengelola Sar	6			
Pengadminist	5	1		
Pengadminist	5			
Petugas Kean	3			

JABATAN	KJ	B	+/-
Guru Pertama	8	2	
Guru Muda	9	1	
Pamong Belajar	11	3	
Pengadminist	5	3	

<b>KEKUATAN PEGAWAI</b>	<b>B</b>	<b>R</b>	<b>K</b>	<b>+/-</b>
Eselon I	0	0	0	0
Eselon II	1	1	0	0
Eselon III	5	5	0	0
Eselon IV	15	15	0	0
JFU	14	14	34	-34
JFT	0	0	0	0
<b>JUMLAH</b>	<b>35</b>	<b>35</b>	<b>34</b>	<b>-34</b>

Keterangan	
KJ	: Kelas Jabatan
B	: Bazzeting
R	: Real
+/-	: Kelebihan /Kekurangan

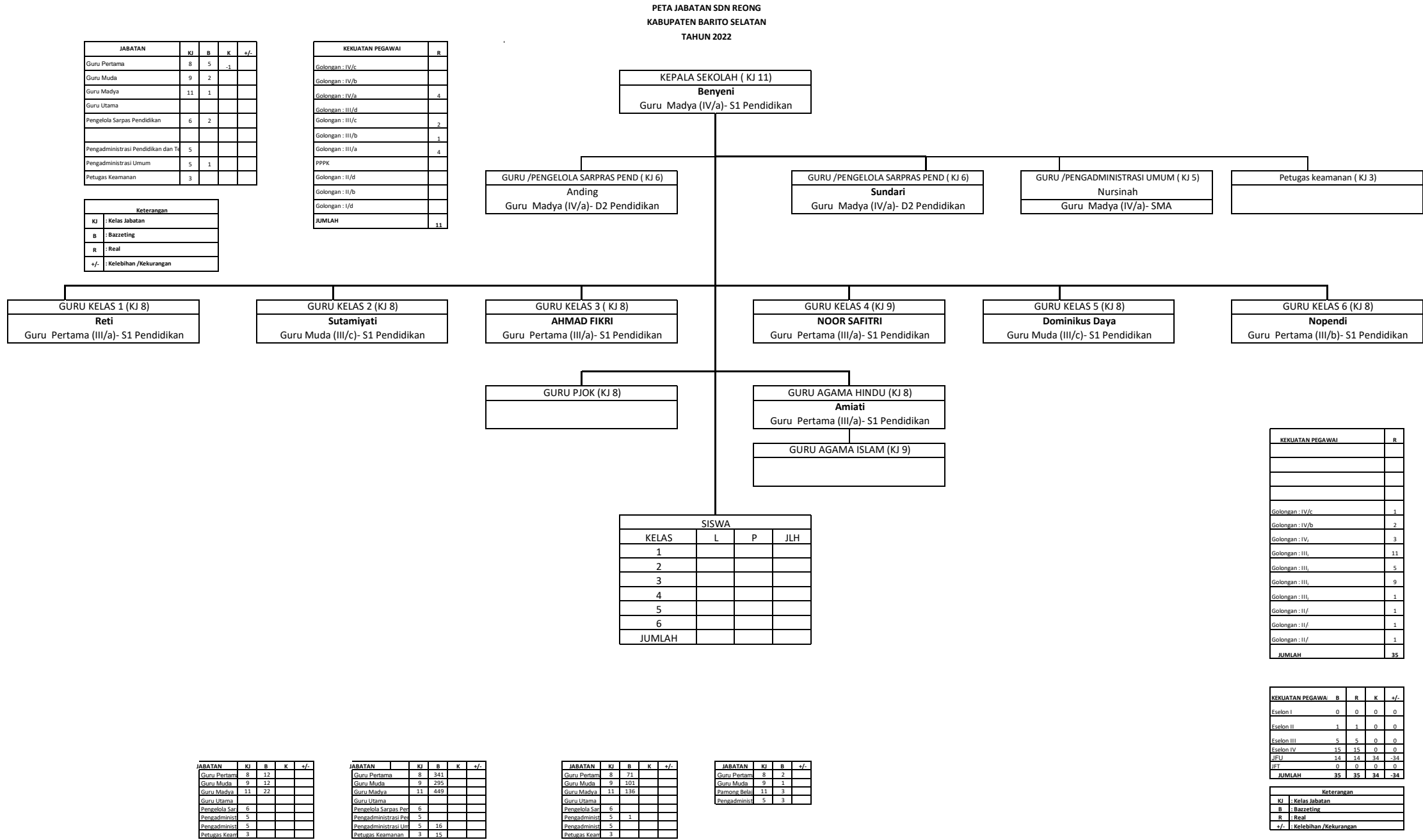

PETA JABATAN SD NEGERI UPT MALUNGAI  
KABUPATEN BARITO SELATAN  
TAHUN 2022

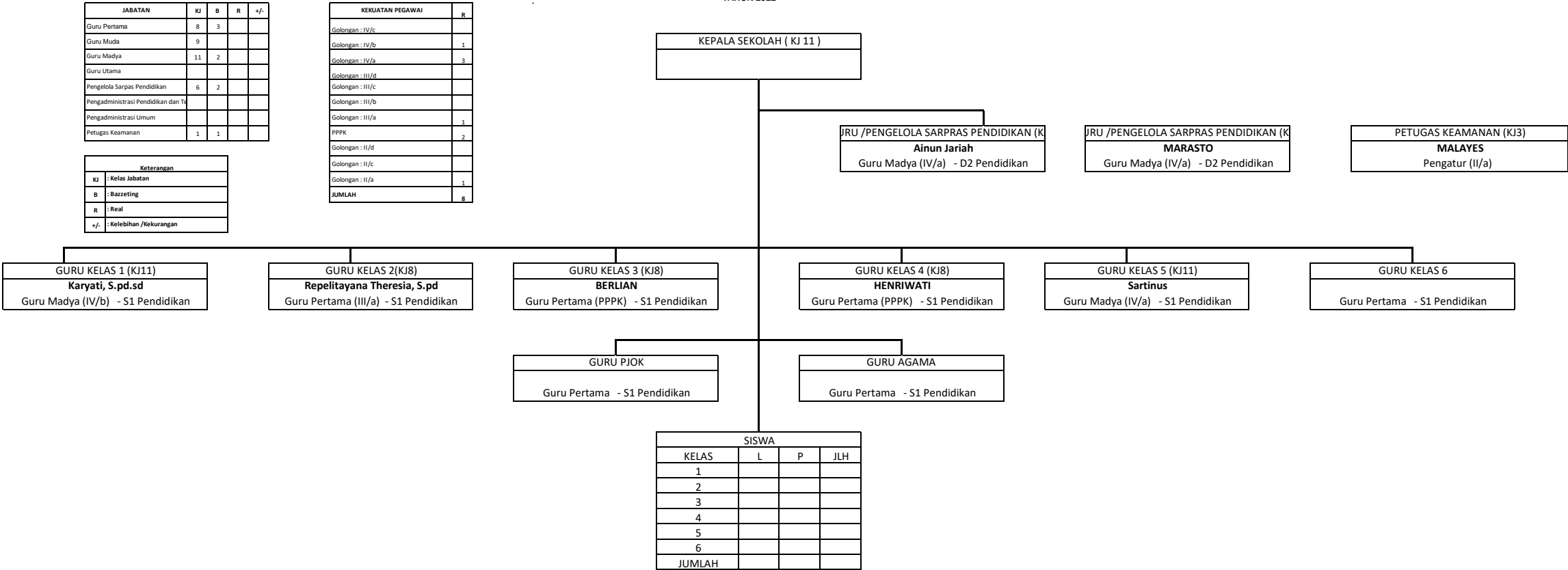

PETA JABATAN SD NEGERI UPT SARIMBUAH  
KABUPATEN BARITO SELATAN  
TAHUN 2022

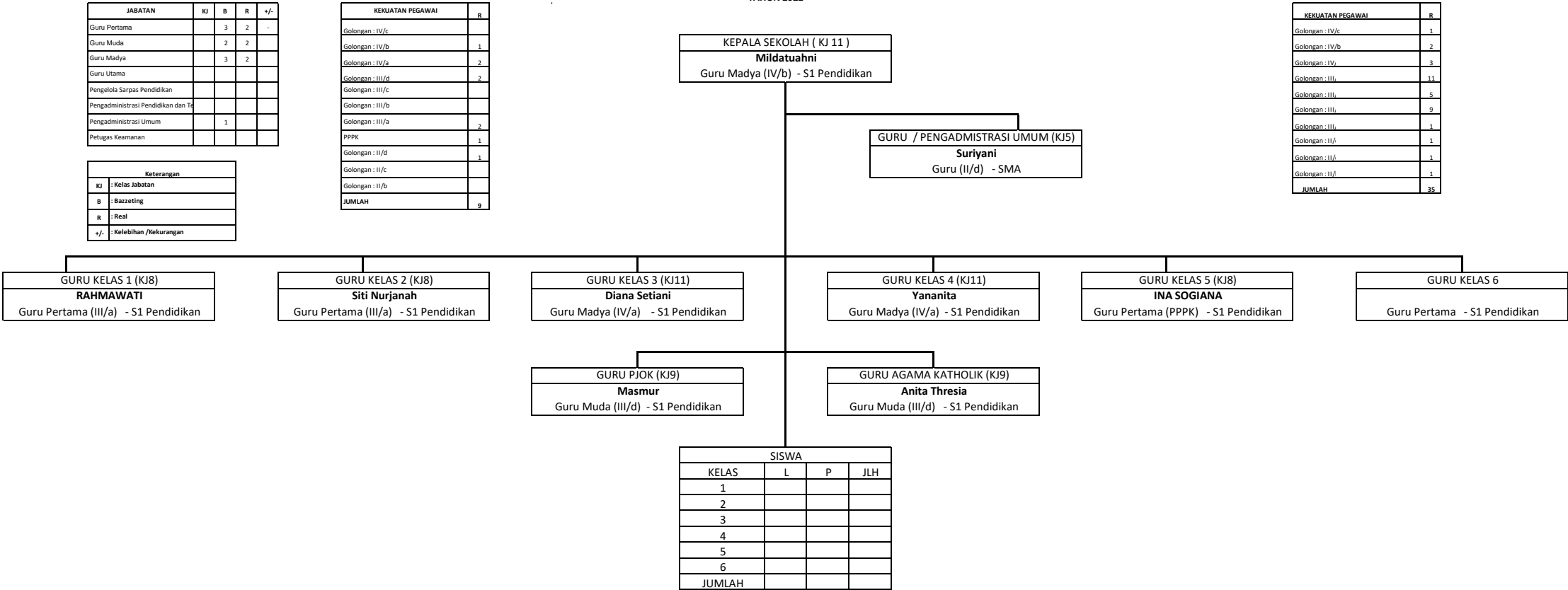

PETA JABATAN SD NEGERI 4 PATAS I  
KABUPATEN BARITO SELATAN  
TAHUN 2022

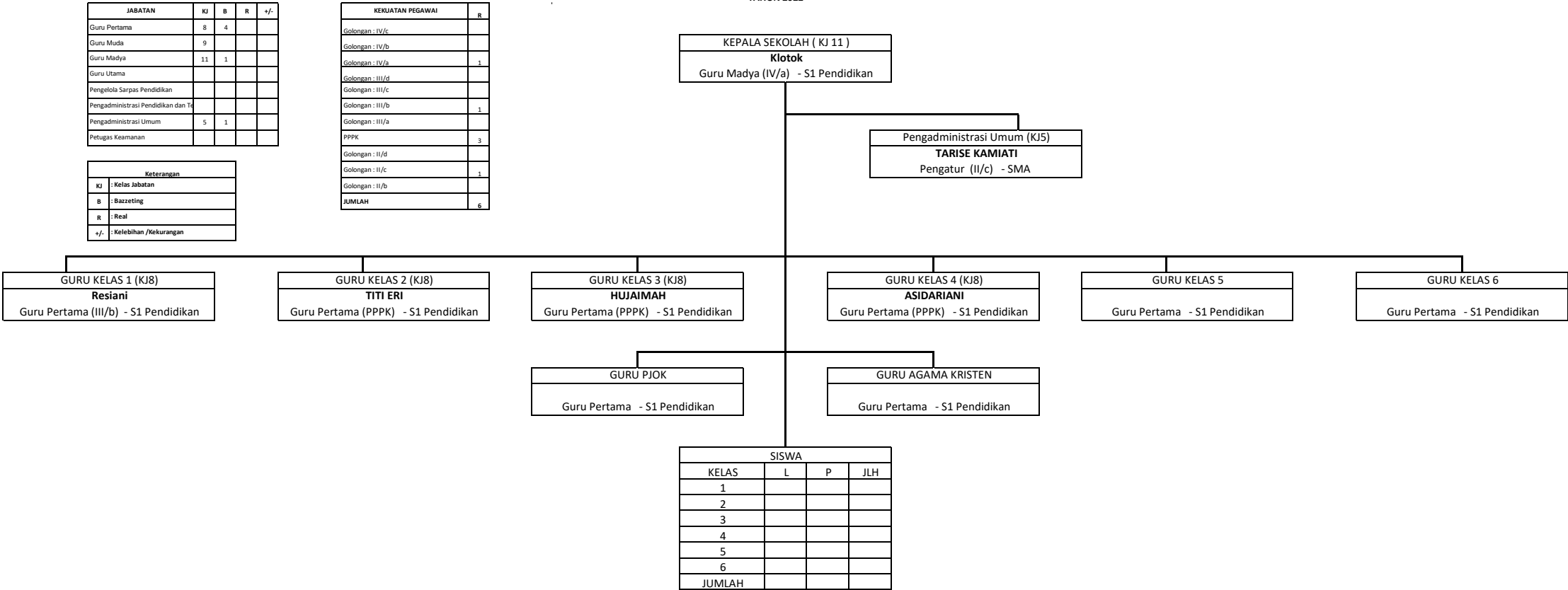

PETA JABATAN SD SARIMBUAH  
KABUPATEN BARITO SELATAN  
TAHUN 2022

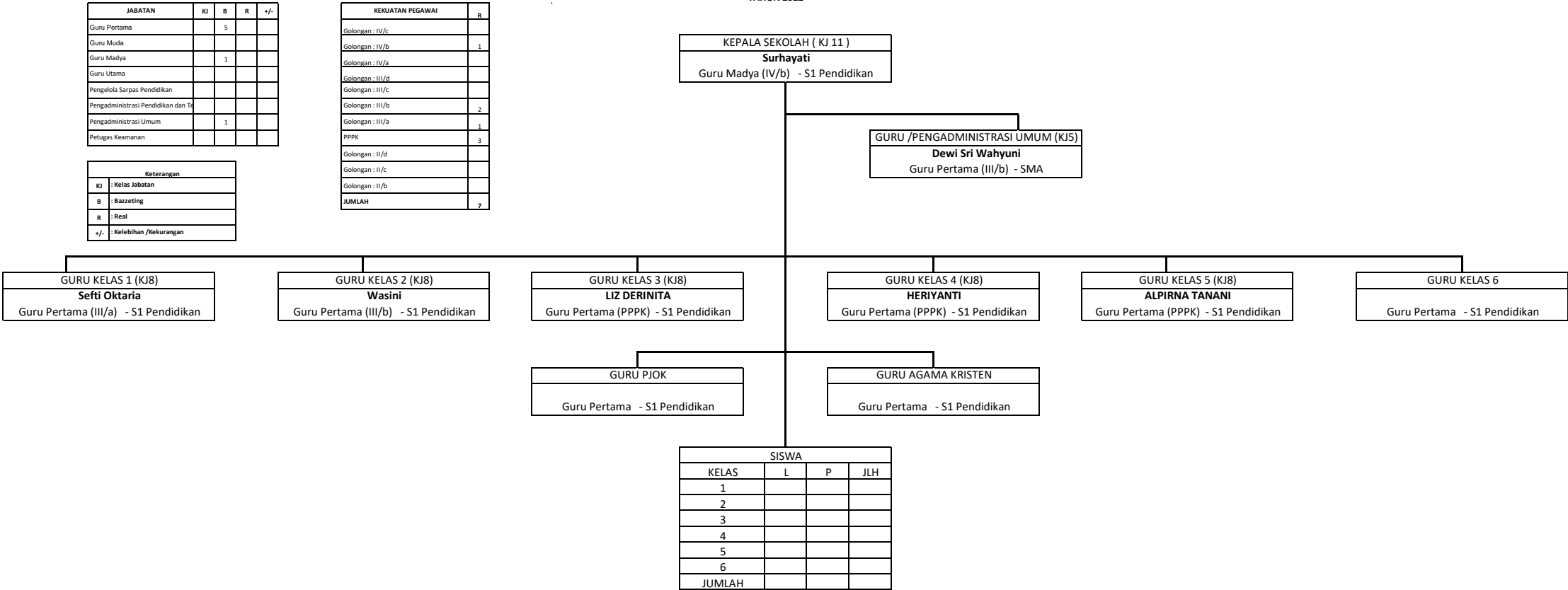

PETA JABATAN SD NEGERI UPT TRANS GAGUTUR  
KABUPATEN BARITO SELATAN  
TAHUN 2022

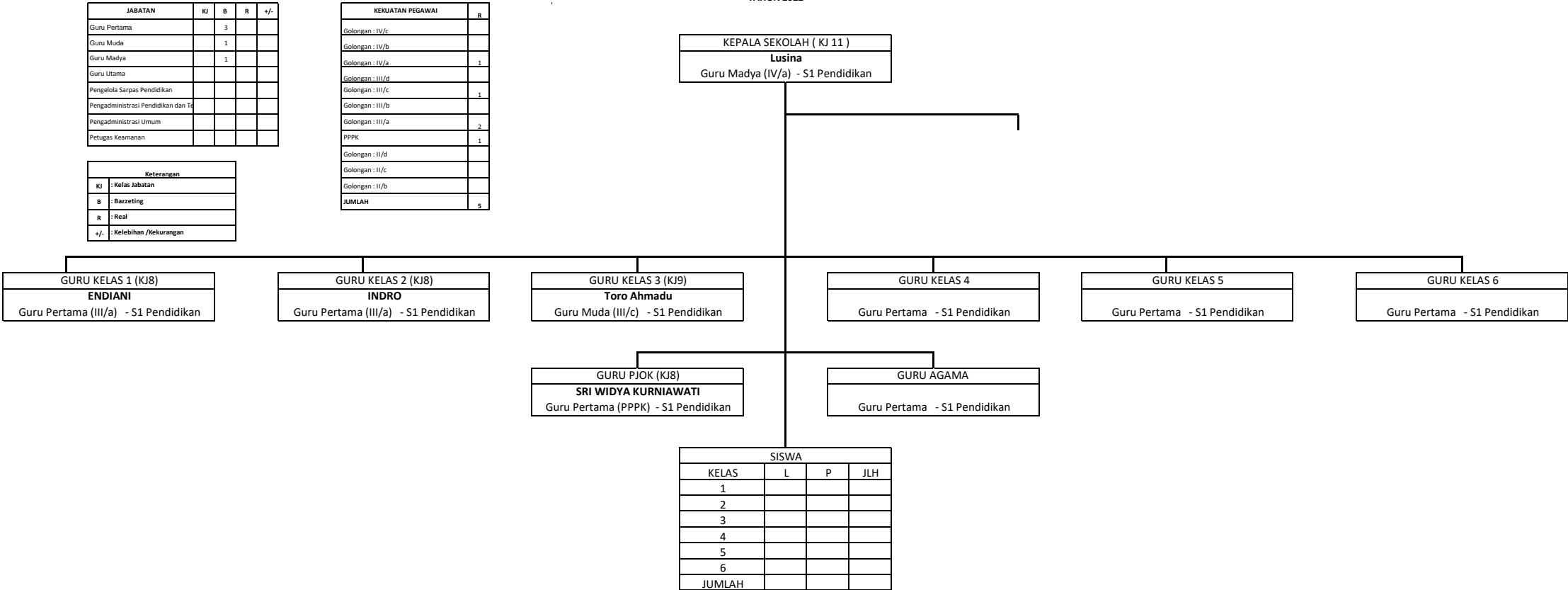



PETA JABATAN SD NEGERI UPT UPT TRANS BARUANG  
KABUPATEN BARITO SELATAN  
TAHUN 2022

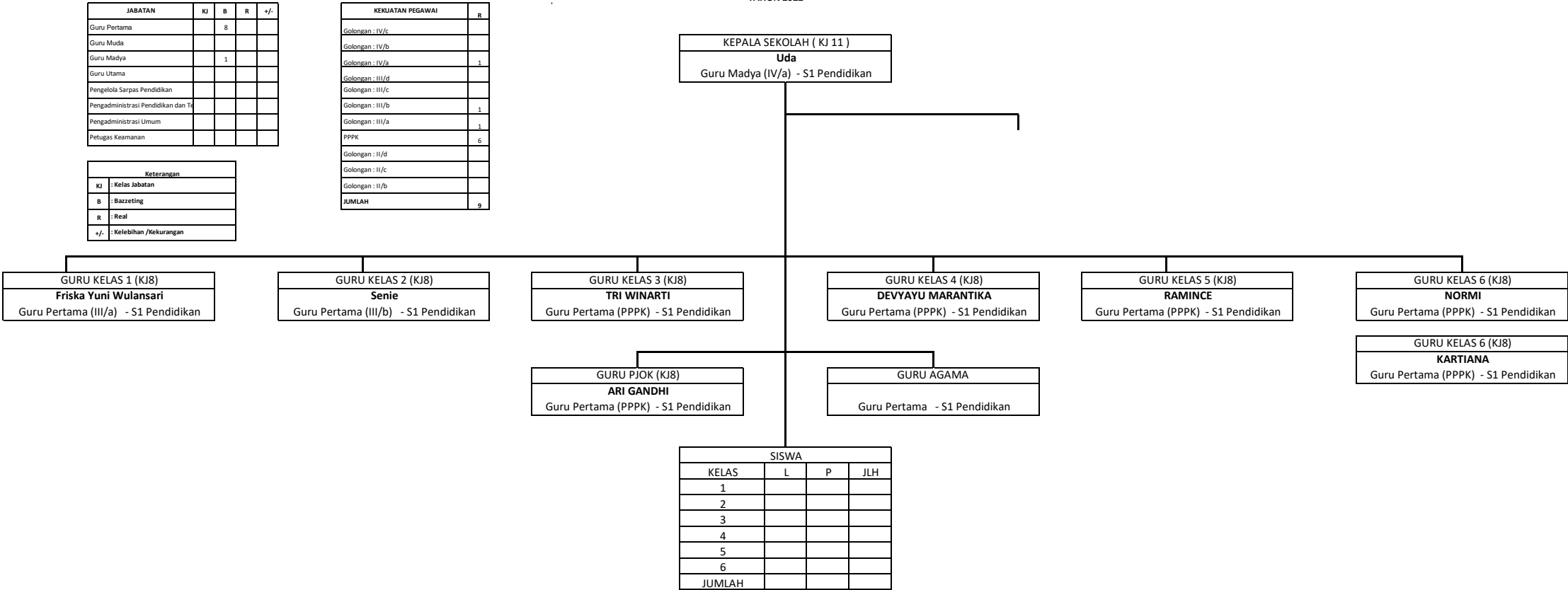

PETA JABATAN SD NEGERI UGANG SAYU DESA 3  
KABUPATEN BARITO SELATAN  
TAHUN 2022

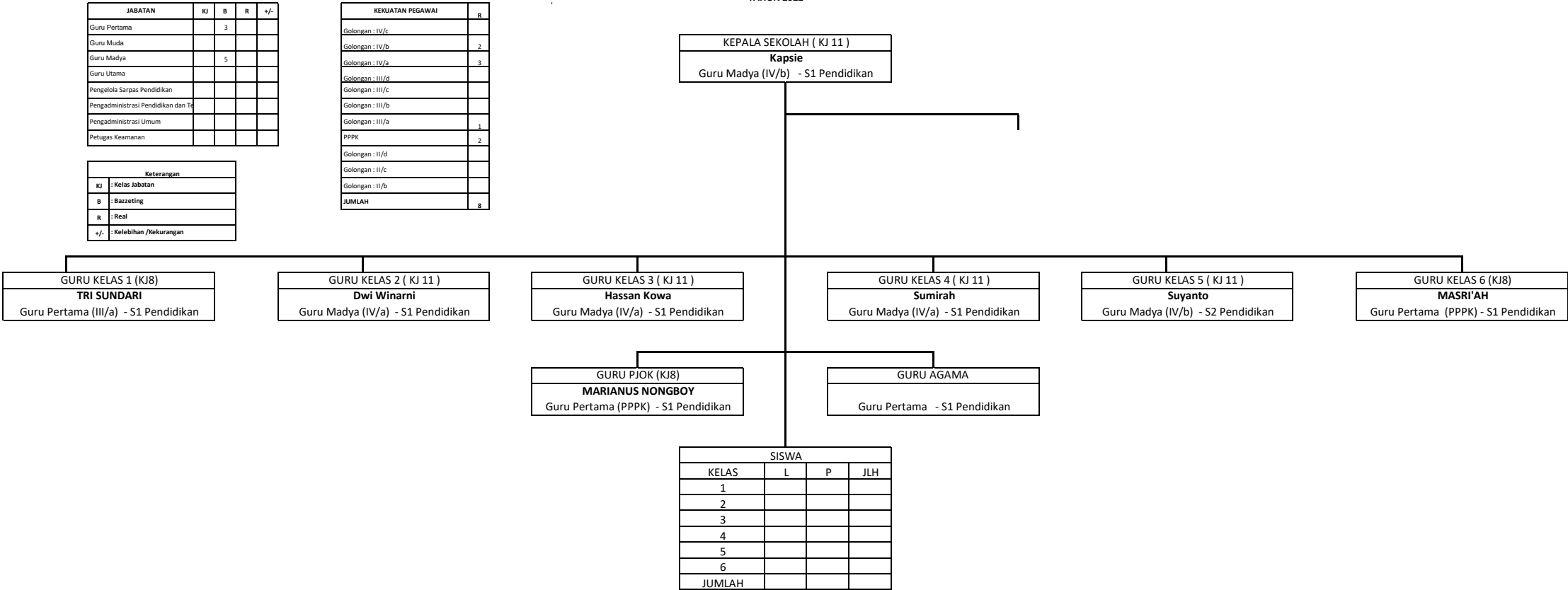

PETA JABATAN SD NEGERI UGANG SAYU DESA 2  
KABUPATEN BARITO SELATAN  
TAHUN 2022

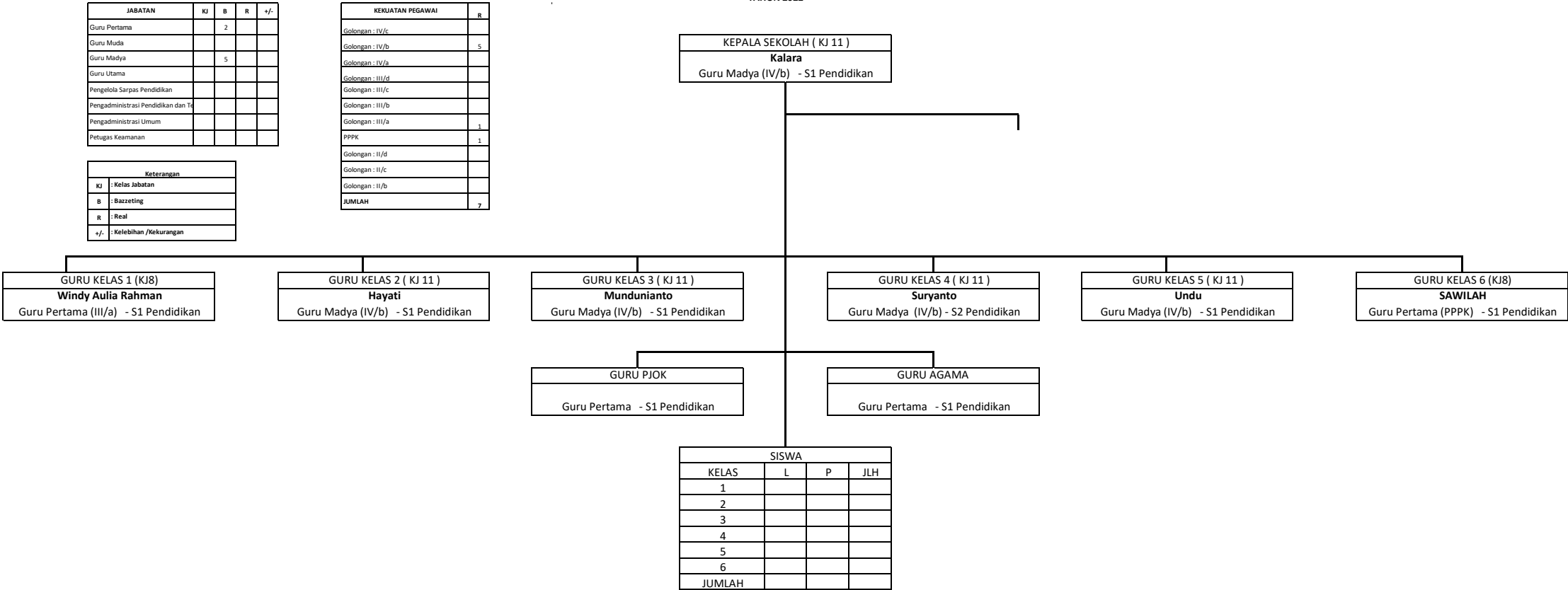

PETA JABATAN SD NEGERI UGANG SAYU DESA 1  
KABUPATEN BARITO SELATAN  
TAHUN 2022

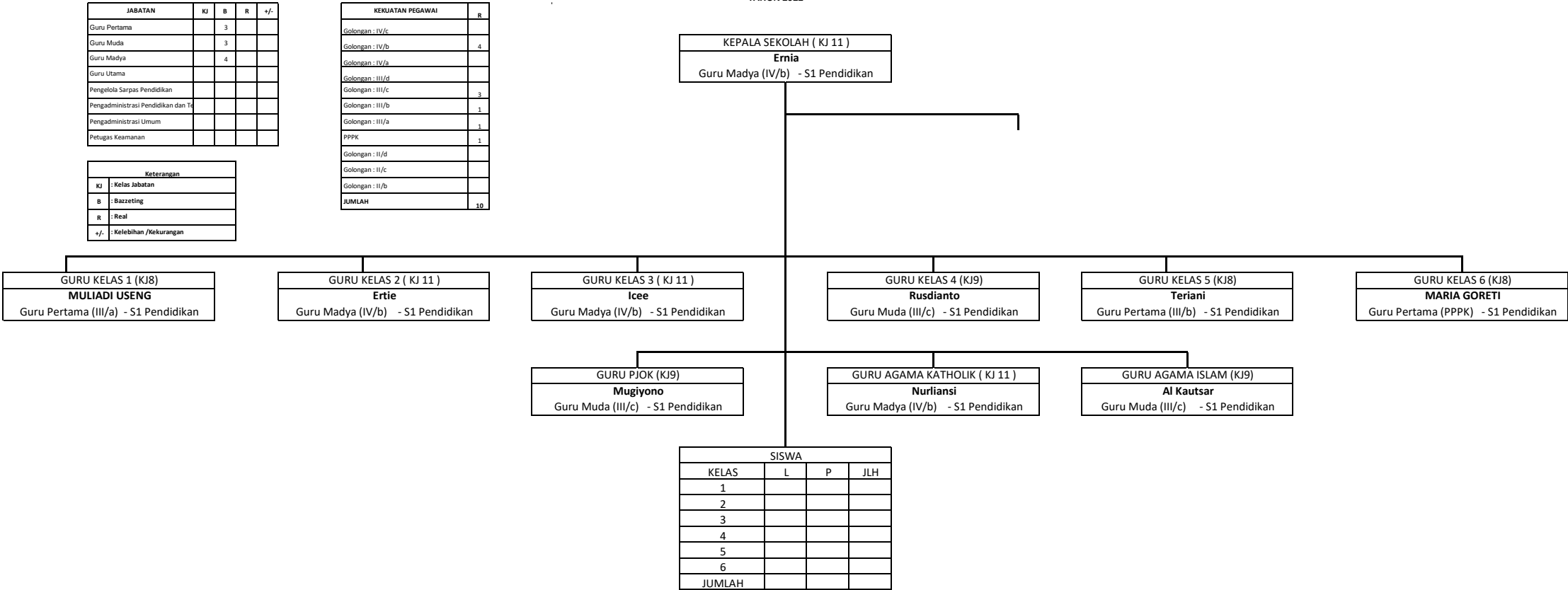

PETA JABATAN SD NEGERI SIRE  
KABUPATEN BARITO SELATAN  
TAHUN 2022

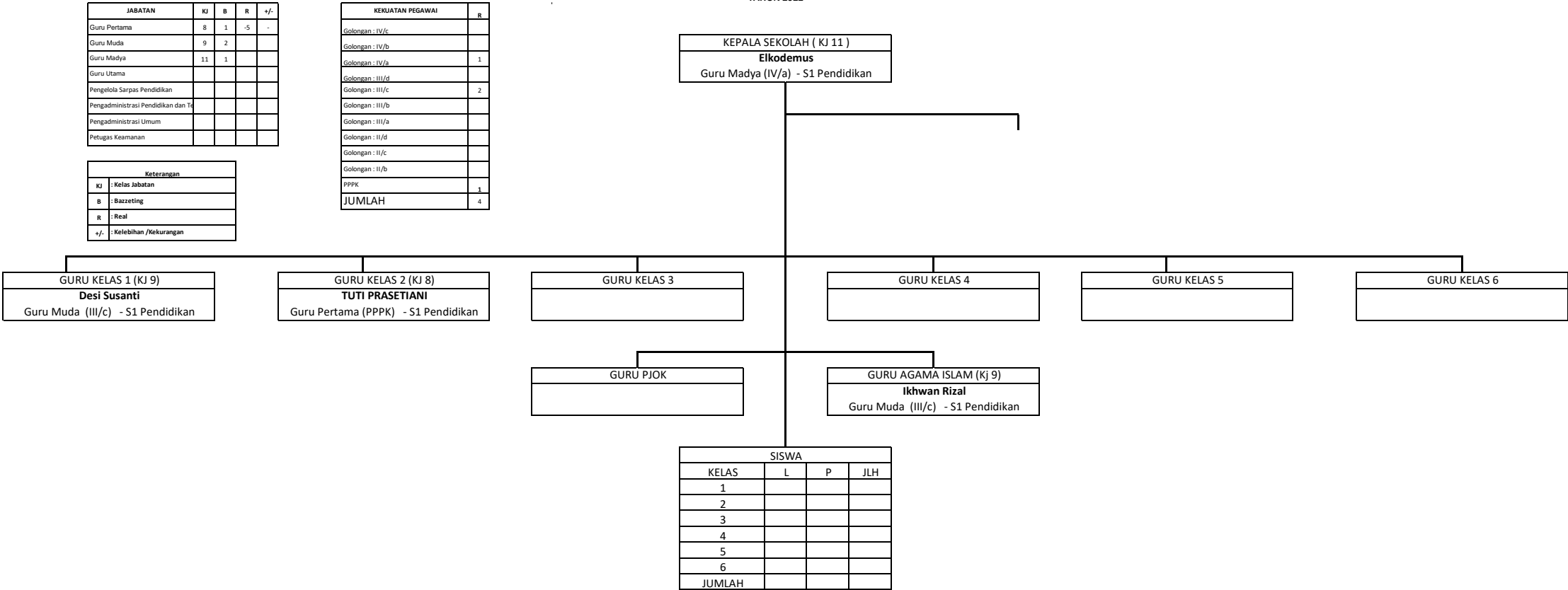

PETA JABATAN SD NEGERI SEI PAKEN  
KABUPATEN BARITO SELATAN  
TAHUN 2022

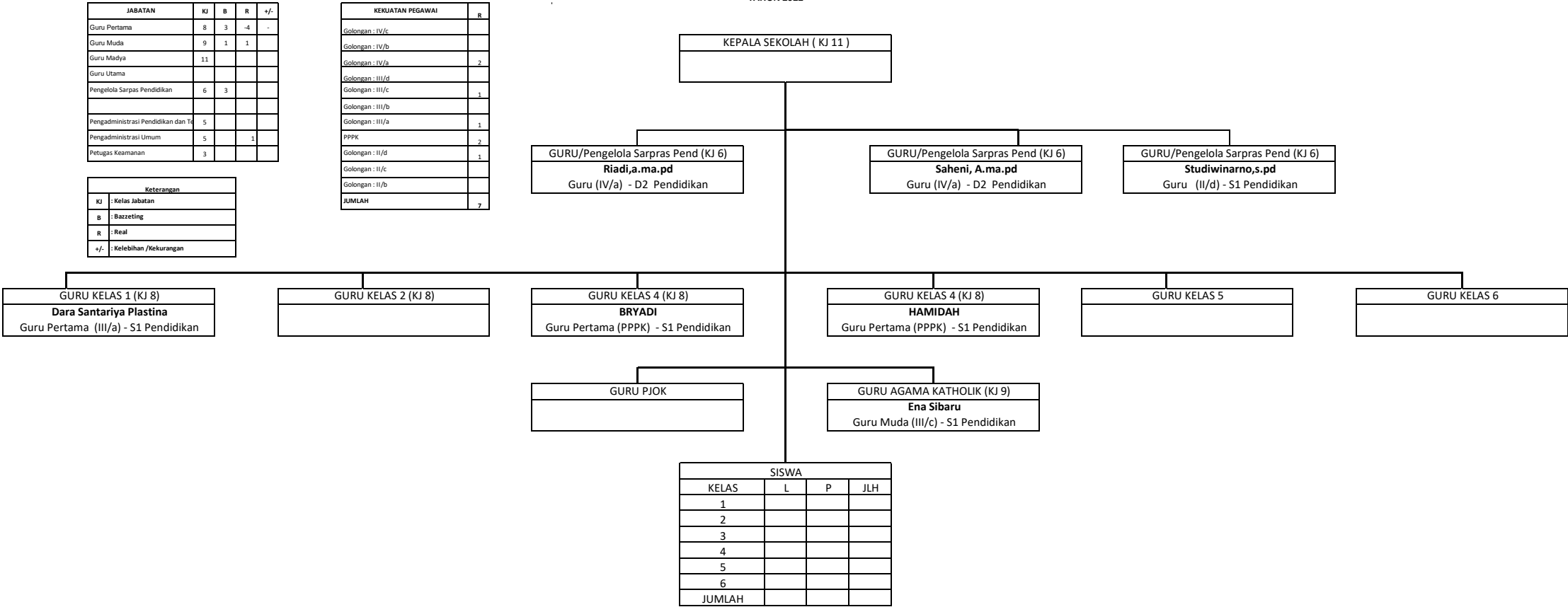

PETA JABATAN SD NEGERI NGURIT DESA 1  
KABUPATEN BARITO SELATAN  
TAHUN 2022

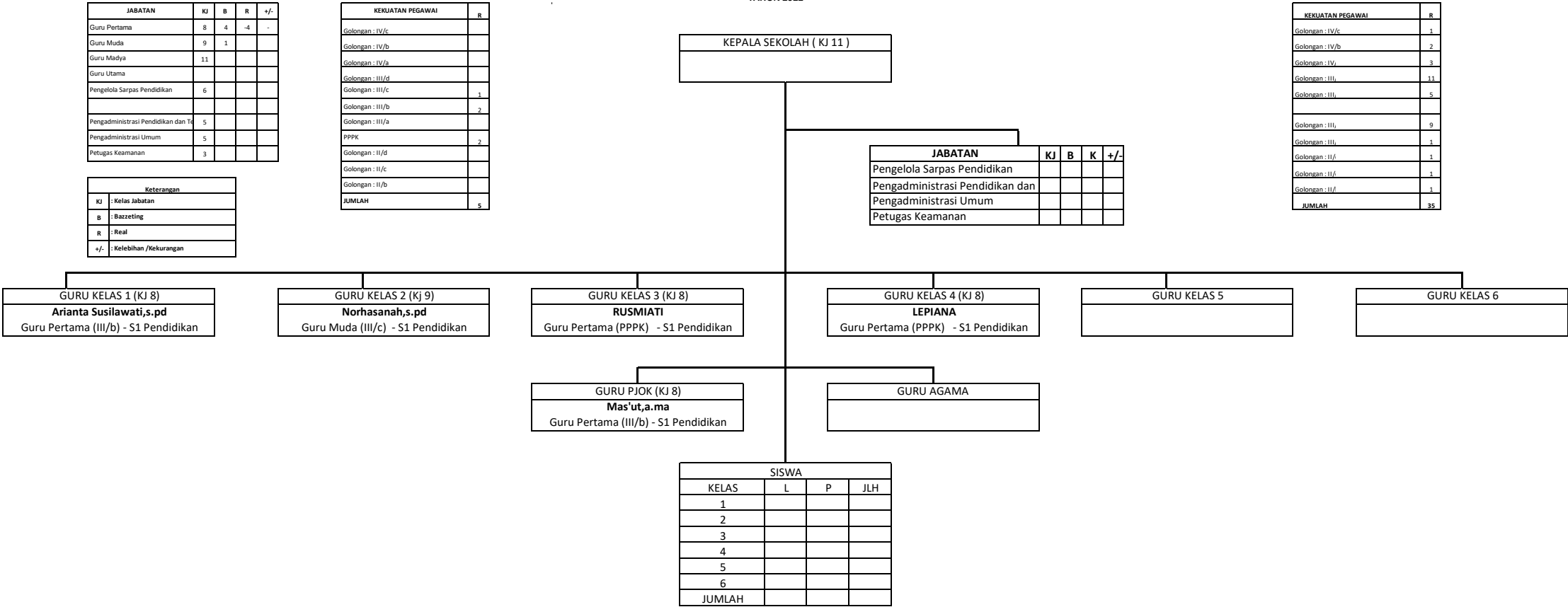

PETA JABATAN SD NEGERI MUARA SINGAN  
KABUPATEN BARITO SELATAN  
TAHUN 2022

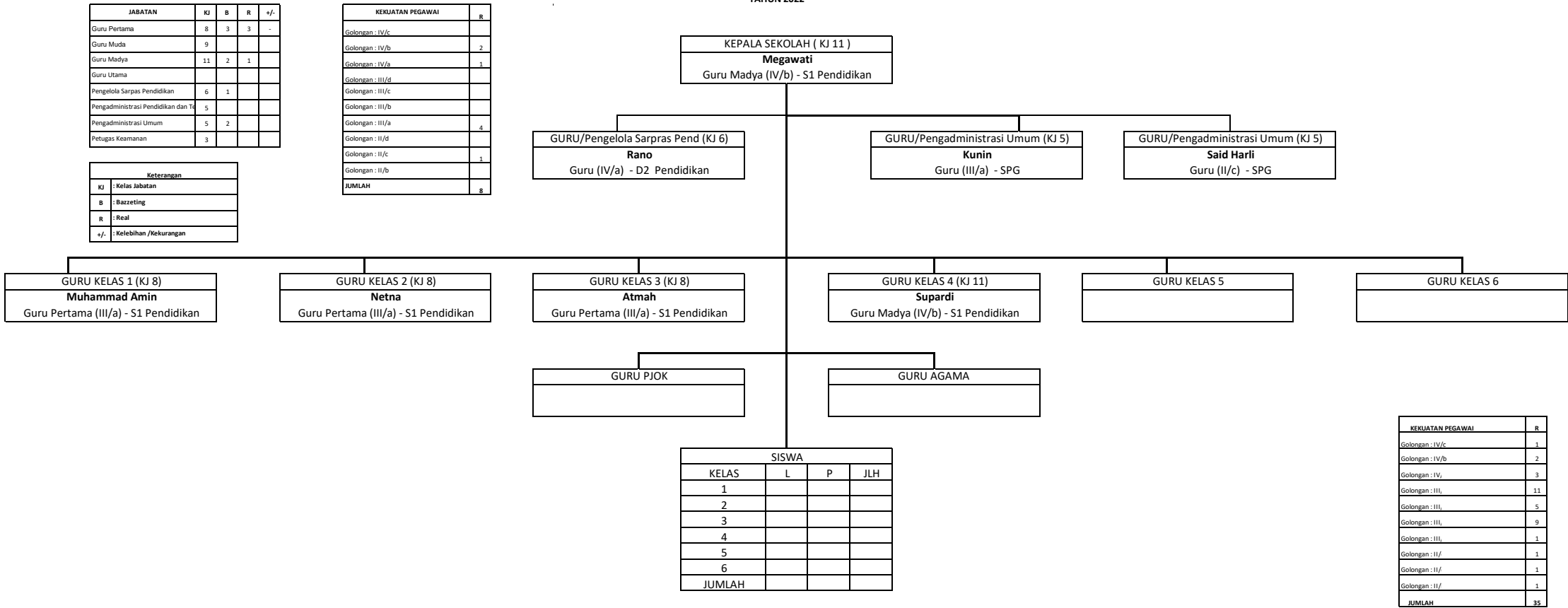



PETA JABATAN SD NEGERI MALUNGAI  
KABUPATEN BARITO SELATAN  
TAHUN 2022

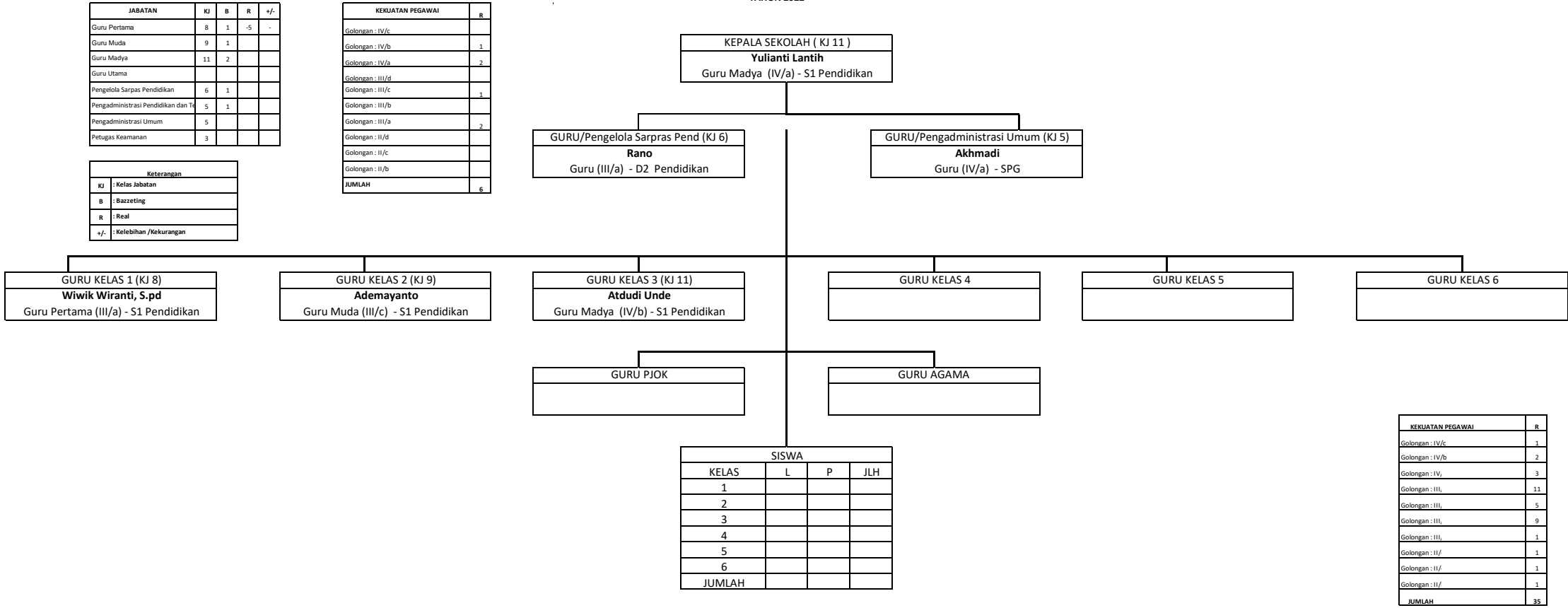

KEKUATAN PEGAWAI	R
Golongan : IV/c	1
Golongan : IV/b	2
Golongan : IV,	3
Golongan : III,	11
Golongan : III,	5
Golongan : III,	9
Golongan : III,	1
Golongan : II/,	1
Golongan : II/,	1
Golongan : II/,	1
JUMLAH	35

KEKUATAN PEGAWAI	B	R	K	+/-
Eselon I	0	0	0	0
Eselon II	1	1	0	0
Eselon III	5	5	0	0
Eselon IV	15	15	0	0
JFLI	14	14	34	-34
JFLI	0	0	0	0
JUMLAH	35	35	34	-34
Keterangan				
KJ	: Kelas Jabatan			
B	: Bazzeting			
R	: Real			
+/-	: Kelebihan /Kekurangan			

JABATAN	KJ	B	K	+/-
Guru Pertama	8	12		
Guru Muda	9	12		
Guru Madya	11	22		
Guru Utama				
Pengelola Sar	6			
Pengadminist	5			
Pengadminist	5			
Petugas Keam	3			

JABATAN	KJ	B	K	+/-
Guru Pertama	8	341		
Guru Muda	9	295		
Guru Madya	11	449		
Guru Utama				
Pengelola Sarpras Per	6			
Pengadministrasi Pe	5			
Pengadministrasi Un	5	16		
Petugas Keamanan	3	15		

JABATAN	KJ	B	K	+/-
Guru Pertama	8	71		
Guru Muda	9	101		
Guru Madya	11	136		
Guru Utama				
Pengelola Sar	6			
Pengadminist	5	1		
Pengadminist	5			
Petugas Keam	3			

JABATAN	KJ	B	+/-
Guru Pertama	8	2	
Guru Muda	9	1	
Pamong Bela	11	3	
Pengadminist	5	3	

PETA JABATAN SD NEGERI 1 GAGUTUR  
KABUPATEN BARITO SELATAN  
TAHUN 2022

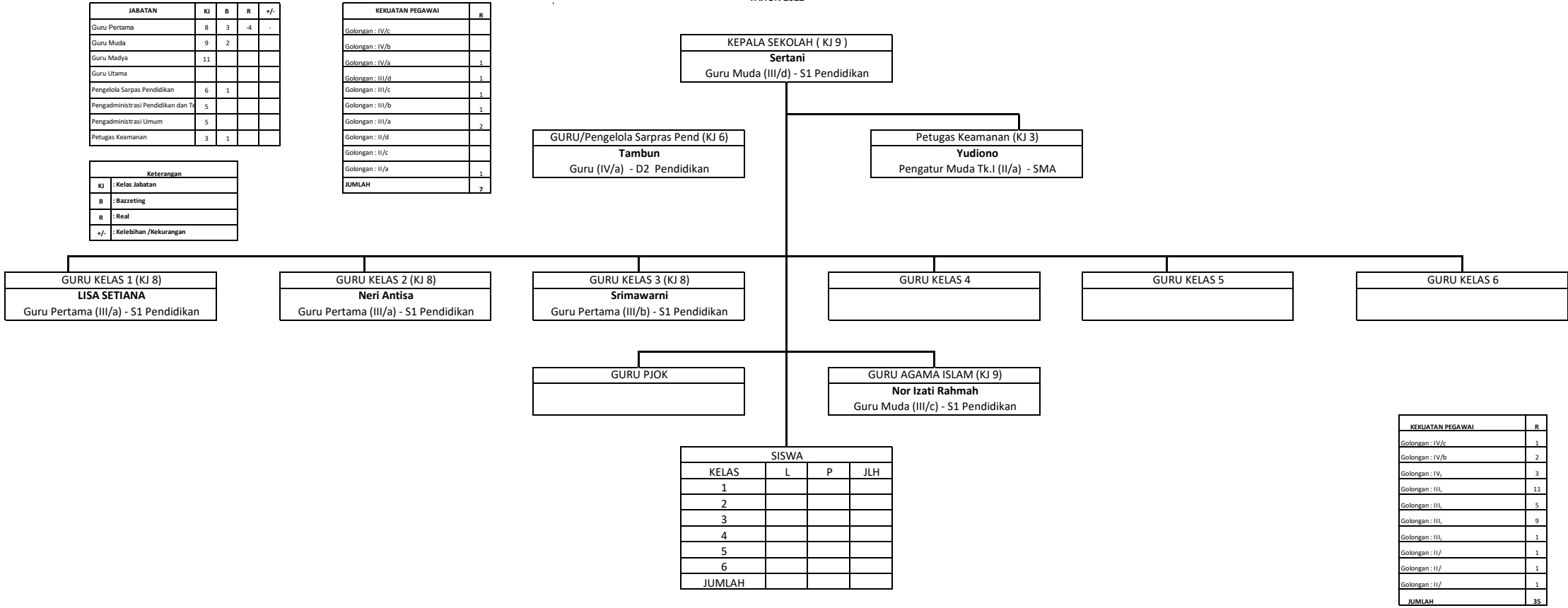

KEKUATAN PEGAWAI	R
Golongan : IV/c	1
Golongan : IV/b	2
Golongan : IV,	3
Golongan : III,	11
Golongan : III,	5
Golongan : III,	9
Golongan : III,	1
Golongan : II/	1
Golongan : II/	1
Golongan : II/	1
JUMLAH	35

KEKUATAN PEGAWAI	B	R	K	+/-
Eselon I	0	0	0	0
Eselon II	1	1	0	0
Eselon III	5	5	0	0
Eselon IV	15	15	0	0
JFLI	14	14	34	-34
JFLI	0	0	0	0
JUMLAH	35	35	34	-34
Keterangan				
KJ	: Kelas Jabatan			
B	: Bazzeting			
R	: Real			
+/-	: Kelebihan /Kekurangan			

JABATAN	KJ	B	K	+/-
Guru Pertama	8	12		
Guru Muda	9	12		
Guru Madya	11	22		
Guru Utama				
Pengelola Sar	6			
Pengadminist	5			
Pengadminist	5			
Petugas Keam	3			

JABATAN	KJ	B	K	+/-
Guru Pertama	8	341		
Guru Muda	9	295		
Guru Madya	11	449		
Guru Utama				
Pengelola Sarpras Per	6			
Pengadministrasi Pe	5			
Pengadministrasi Un	5	16		
Petugas Keamanan	3	15		

JABATAN	KJ	B	K	+/-
Guru Pertama	8	71		
Guru Muda	9	101		
Guru Madya	11	136		
Guru Utama				
Pengelola Sar	6			
Pengadminist	5	1		
Pengadminist	5			
Petugas Keam	3			

JABATAN	KJ	B	+/-
Guru Pertama	8	2	
Guru Muda	9	1	
Pamong Bela	11	3	
Pengadminist	5	3	

PETA JABATAN SD NEGERI LUWIR  
KABUPATEN BARITO SELATAN  
TAHUN 2022

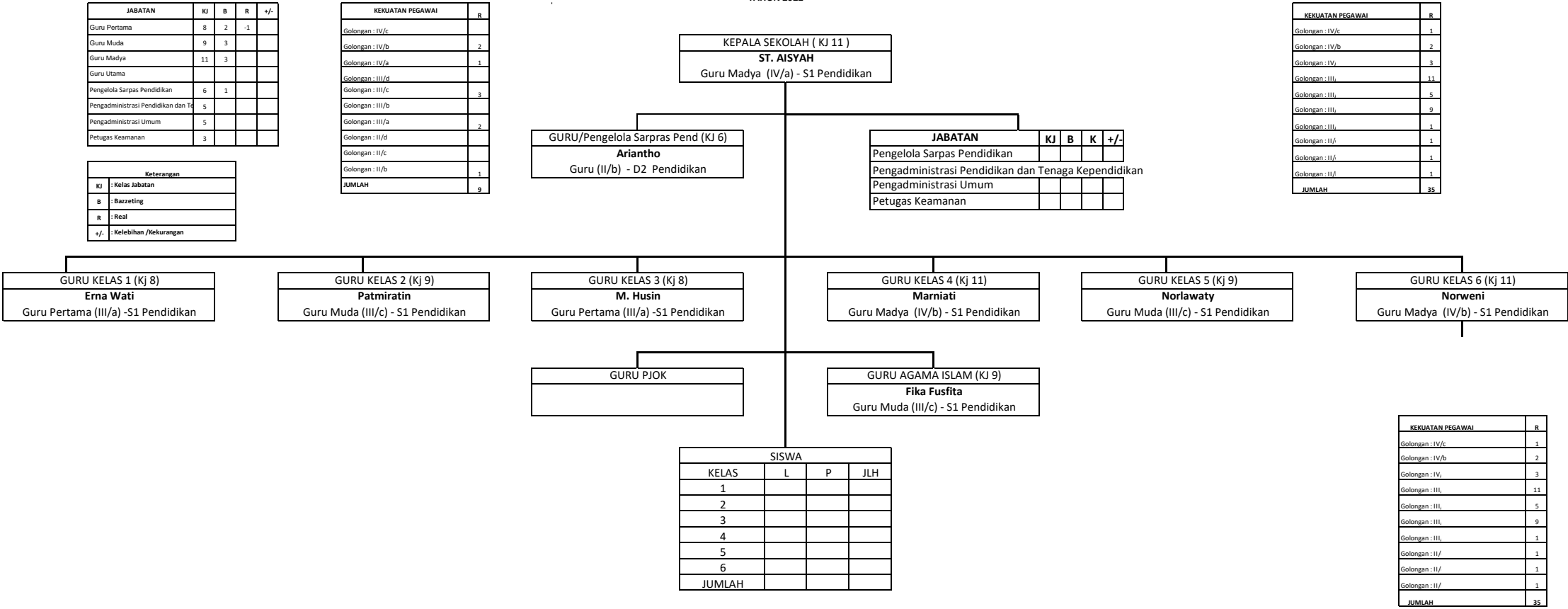

JABATAN	KJ	B	K	+/-
Guru Pertama	8	12		
Guru Muda	9	12		
Guru Madya	11	22		
Guru Utama				
Pengelola Sar	6			
Pengadminist	5			
Pengadminist	5			
Petugas Keam	3			

JABATAN	KJ	B	K	+/-
Guru Pertama	8	341		
Guru Muda	9	295		
Guru Madya	11	449		
Guru Utama				
Pengelola Sarpras Per	6			
Pengadministrasi Pe	5			
Pengadministrasi Um	5	16		
Petugas Keamanan	3	15		

JABATAN	KJ	B	K	+/-
Guru Pertama	8	71		
Guru Muda	9	101		
Guru Madya	11	136		
Guru Utama				
Pengelola Sar	6			
Pengadminist	5	1		
Pengadminist	5			
Petugas Keam	3			

JABATAN	KJ	B	+/-
Guru Pertama	8	2	
Guru Muda	9	1	
Pamong Bela	11	3	
Pengadminist	5	3	

KEKUATAN PEGAWAI	B	R	K	+/-
Eselon I	0	0	0	0
Eselon II	1	1	0	0
Eselon III	5	5	0	0
Eselon IV	15	15	0	0
JFLI	14	14	34	-34
JFLI	0	0	0	0
JUMLAH	35	35	34	-34

Keterangan

KJ : Kelas Jabatan

B : Bazeteting

R : Real

+/- : Kelebihan /Kekurangan

KEKUATAN PEGAWAI	B	R	K	+/-
Eselon I	0	0	0	0
Eselon II	1	1	0	0
Eselon III	5	5	0	0
Eselon IV	15	15	0	0
JFLI	14	14	34	-34
JFLI	0	0	0	0
JUMLAH	35	35	34	-34
Keterangan				
KJ : Kelas Jabatan				
B : Bazeteting				
R : Real				
+/- : Kelebihan /Kekurangan				

PETA JABATAN SD NEGERI KAYUMBAN  
KABUPATEN BARITO SELATAN  
TAHUN 2022

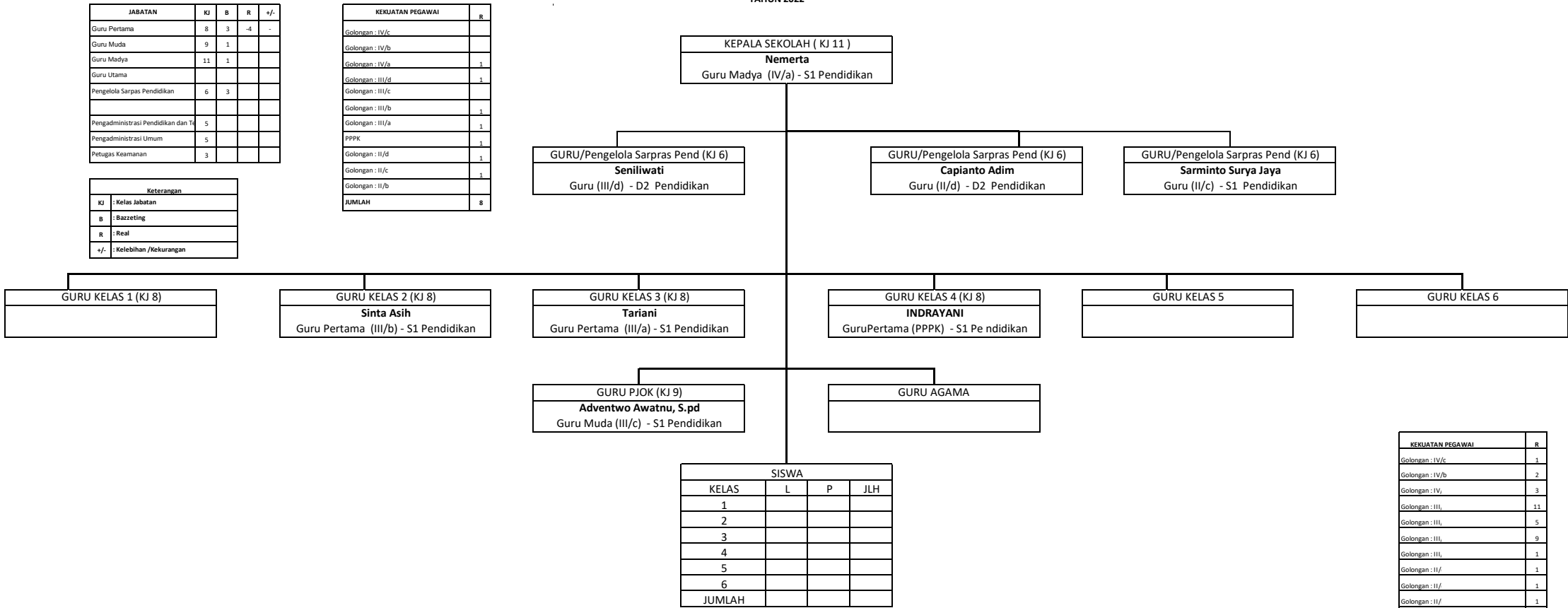

KEKUATAN PEGAWAI	R
Golongan : IV/c	1
Golongan : IV/b	2
Golongan : IV/a	3
Golongan : IIIi	11
Golongan : IIIi	5
Golongan : IIIi	9
Golongan : IIIi	1
Golongan : II/	1
Golongan : II/	1
Golongan : II/	1
JUMLAH	35

KEKUATAN PEGAWAI	B	R	K	+/-
Eselon I	0	0	0	0
Eselon II	1	1	0	0
Eselon III	5	5	0	0
Eselon IV	15	15	0	0
JFU	14	14	34	-34
JFT	0	0	0	0
JUMLAH	35	35	34	-34

Keterangan				
KJ	: Kelas Jabatan			
B	: Bazeteting			
R	: Real			
+/-	: Kelebihan /Kekurangan			

JABATAN	KJ	B	K	+/-
Guru Pertama	8	12	8	
Guru Muda	9	12		
Guru Madya	11	22		
Guru Utama				
Pengelola Sar	6			
Pengadminist	5			
Pengadminist	5			
Petugas Keam	3			

JABATAN		KJ	B	K	+/-
Guru Pertama		8	341		
Guru Muda		9	295		
Guru Madya		11	449		
Guru Utama					
Pengelola Sarpras Per		6			
Pengadminist		5			
Pengadministrasi Lir		5	16		
Petugas Keamanan		3	15		

JABATAN	KJ	B	K	+/-
Guru Pertama	8	71		
Guru Muda	9	101		
Guru Madya	11	136		
Guru Utama				
Pengelola Sar	6			
Pengadminist	5	1		
Pengadminist	5			
Petugas Kean	3			

JABATAN	KJ	B	+/-
Guru Pertama	8	2	
Guru Muda	9	1	
Pamong Belai	11	3	
Pengadminist	5	3	

PETA JABATAN SD NEGERI KANANAI  
KABUPATEN BARITO SELATAN  
TAHUN 2022

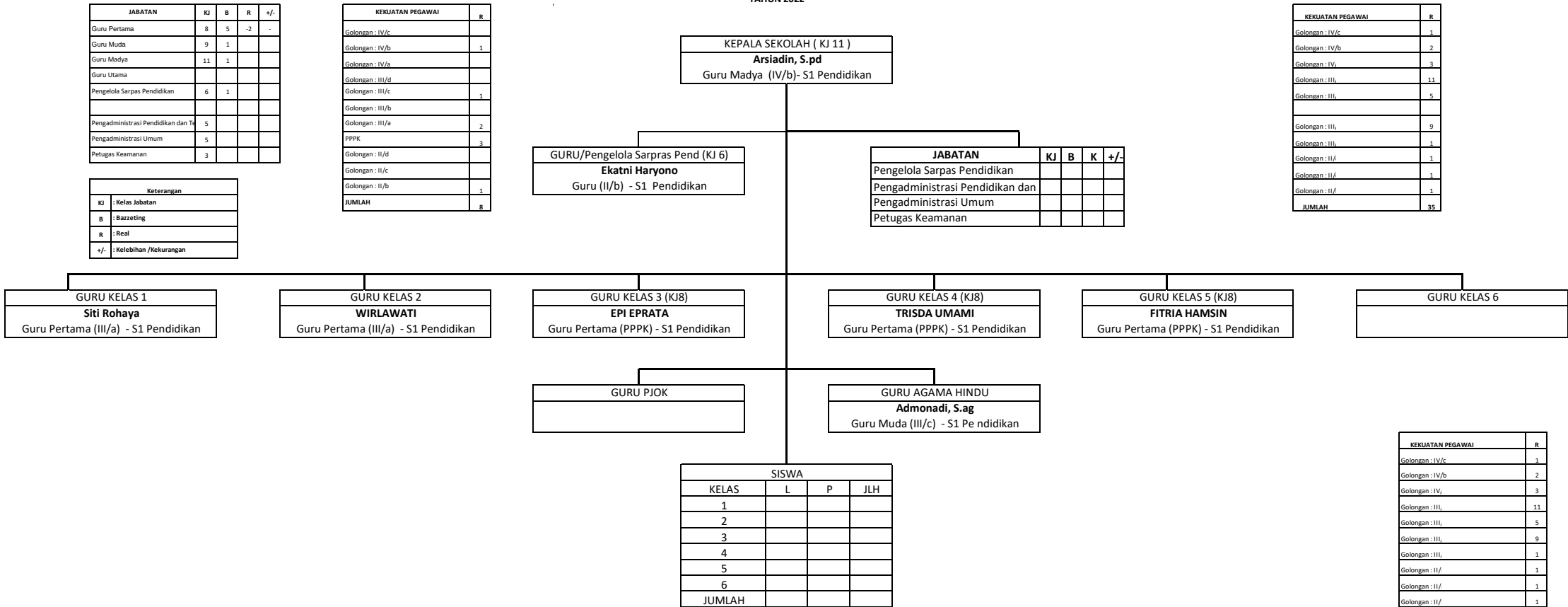

JABATAN	KJ	B	K	+/-
Guru Pertama	8	12		
Guru Muda	9	12		
Guru Madya	11	22		
Guru Utama				
Pengelola Sar	6			
Pengadminist	5			
Pengadminist	5			
Petugas Keam	3			

JABATAN		KJ	B	K	+/-
Guru Pertama		8	341		
Guru Muda		9	295		
Guru Madya		11	449		
Guru Utama					
Pengelola Sarpras Per		6			
Pengadministrasi Pen		5			
Pengadministrasi Um		5	16		
Petugas Keamanan		3	15		

JABATAN	KJ	B	K	+/-
Guru Pertama	8	71		
Guru Muda	9	101		
Guru Madya	11	136		
Guru Utama				
Pengelola Sar	6			
Pengadminist	5	1		
Pengadminist	5			
Petugas Keam	3			

JABATAN	KJ	B	+/-
Guru Pertama	8	2	
Guru Muda	9	1	
Pamong Belai	11	3	
Pengadminist	5	3	

KEKUATAN PEGAWAI	R
Golongan : IV/c	1
Golongan : IV/b	2
Golongan : IV/a	3
Golongan : III/d	11
Golongan : III/c	5
Golongan : III/b	9
Golongan : III/a	1
Golongan : II/d	1
Golongan : II/c	1
Golongan : II/b	1
JUMLAH	35

KEKUATAN PEGAWAI	B	R	K	+/-
Eselon I	0	0	0	0
Eselon II	1	1	0	0
Eselon III	5	5	0	0
Eselon IV	15	15	0	0
JFU	14	14	34	34
JFT	0	0	0	0
JUMLAH	35	35	34	34

Keterangan	
KJ	: Kelas Jabatan
B	: Bazeteting
R	: Real
+/-	: Kelebihan /Kekurangan

PETA JABATAN SD NEGERI BIPAK KALI  
KABUPATEN BARITO SELATAN  
TAHUN 2022

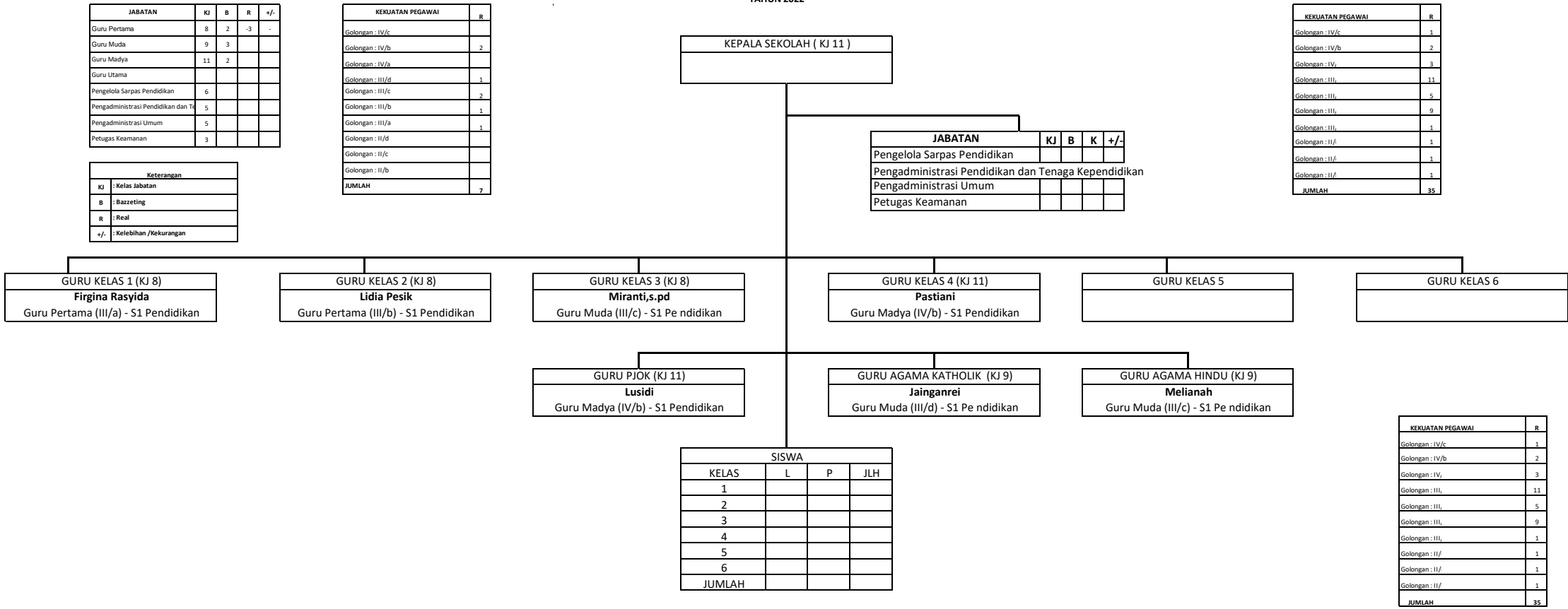

JABATAN	KJ	B	K	+/-
Guru Pertama	8	12		
Guru Muda	9	12		
Guru Madya	11	22		
Guru Utama				
Pengelola Sar	6			
Pengadminist	5			
Pengadminist	5			
Petugas Keam	3			

JABATAN	KJ	B	K	+/-
Guru Pertama	8	341		
Guru Muda	9	295		
Guru Madya	11	449		
Guru Utama				
Pengelola Sarpas Per	6			
Pengadministrasi Pe	5			
Pengadministrasi Um	5	16		
Petugas Keamanan	3	15		

JABATAN	KJ	B	K	+/-
Guru Pertama	8	71		
Guru Muda	9	101		
Guru Madya	11	136		
Guru Utama				
Pengelola Sar	6			
Pengadminist	5	1		
Pengadminist	5			
Petugas Keam	3			

JABATAN	KJ	B	+/-
Guru Pertama	8	2	
Guru Muda	9	1	
Pamong Bela	11	3	
Pengadminist	5	3	

KEKUATAN PEGAWAI	R
Golongan : IV/c	1
Golongan : IV/b	2
Golongan : IVa	3
Golongan : IIIa	11
Golongan : IIIb	5
Golongan : IIIc	9
Golongan : IIId	1
Golongan : IIIf	1
Golongan : IIHg	1
Golongan : IIHf	1
JUMLAH	35

KEKUATAN PEGAWAI	B	R	K	+/-
Eselon I	0	0	0	0
Eselon II	1	1	0	0
Eselon III	5	5	0	0
Eselon IV	15	15	0	0
JFLI	14	14	34	-34
JFLI	0	0	0	0
JUMLAH	35	35	34	-34

Keterangan	
KJ	: Kelas Jabatan
B	: Bazzeting
R	: Real
+/-	: Kelebihan /Kekurangan

PETA JABATAN SD NEGERI BUYUI  
KABUPATEN BARITO SELATAN  
TAHUN 2022

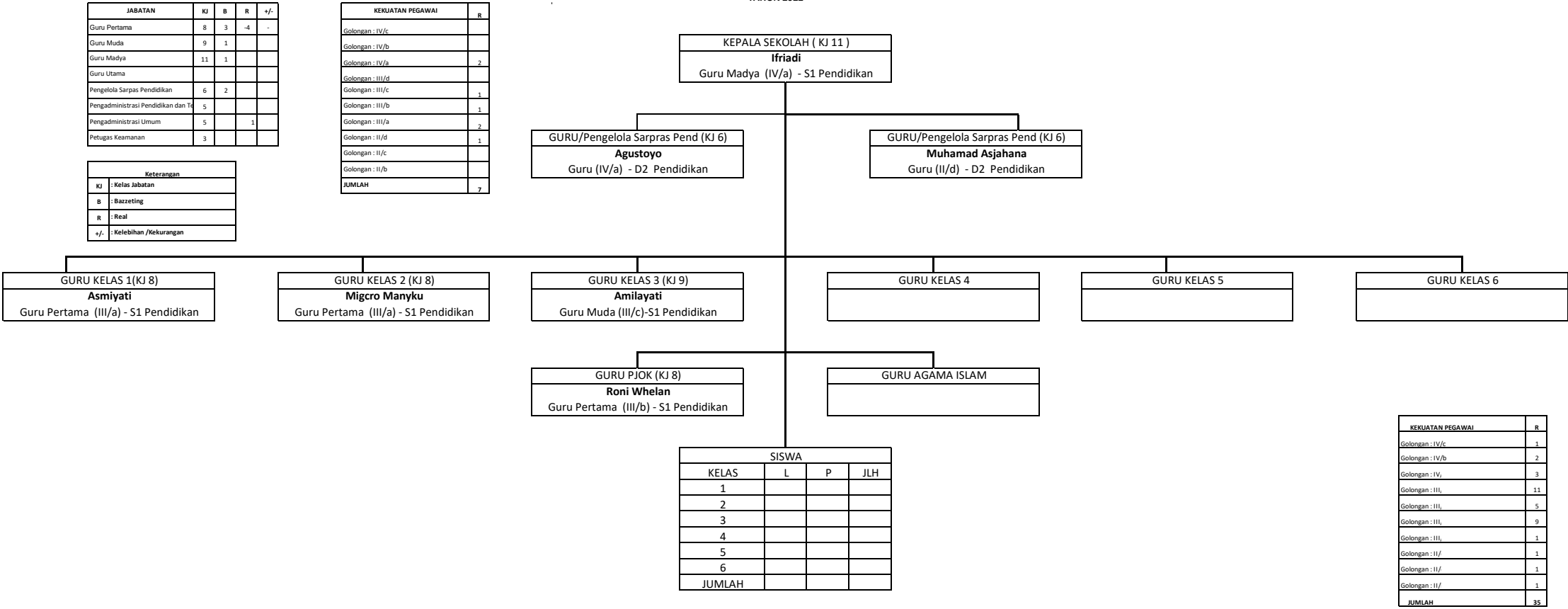

PETA JABATAN SD NEGERI BINTANG ARA  
KABUPATEN BARITO SELATAN  
TAHUN 2022

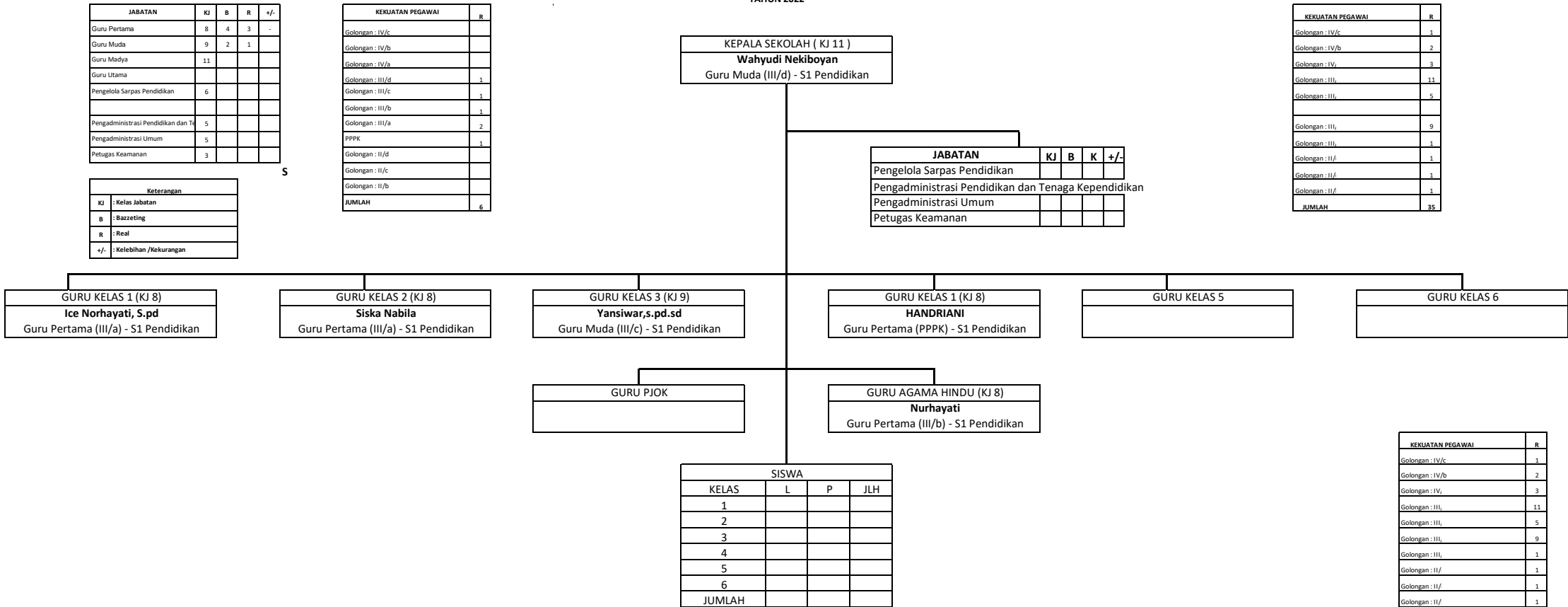

KEKUATAN PEGAWAI	R
Golongan : IV/c	1
Golongan : IV/b	2
Golongan : IV/a	3
Golongan : IIIi	11
Golongan : IIIi	5
Golongan : IIIi	9
Golongan : IIIi	1
Golongan : II/	1
Golongan : II/	1
Golongan : II/	1
JUMLAH	35

KEKUATAN PEGAWAI	B	R	K	+/-
Eselon I	0	0	0	0
Eselon II	1	1	0	0
Eselon III	5	5	0	0
Eselon IV	15	15	0	0
JFU	14	14	34	-34
JFT	0	0	0	0
JUMLAH	35	35	34	-34

Keterangan				
KJ	: Kelas Jabatan			
B	: Bazetzing			
R	: Real			
+/-	: Kelebihan /Kekurangan			

JABATAN	KJ	B	K	+/-
Guru Pertama	8	12		
Guru Muda	9	12		
Guru Madya	11	22		
Guru Utama				
Pengelola Sar	6			
Pengadminist	5			
Pengadminist	5			
Petugas Keam	3			

JABATAN		KJ	B	K	+/-
Guru Pertama		8	341		
Guru Muda		9	295		
Guru Madya		11	449		
Guru Utama					
Pengelola Sarpas Per		6			
Pengadministrasi Pe		5			
Pengadministrasi Un		5	16		
Petugas Keamanan		3	15		

JABATAN	KJ	B	K	+/-
Guru Pertama	8	71		
Guru Muda	9	101		
Guru Madya	11	136		
Guru Utama				
Pengelola Sar	6			
Pengadminist	5	1		
Pengadminist	5			
Petugas Keam	3			

JABATAN	KJ	B	+/-
Guru Pertama	8	2	
Guru Muda	9	1	
Pamong Belai	11	3	
Pengadminist	5	3	



PETA JABATAN SD NEGERI 3 TABAK KANILAN  
KABUPATEN BARITO SELATAN  
TAHUN 2022

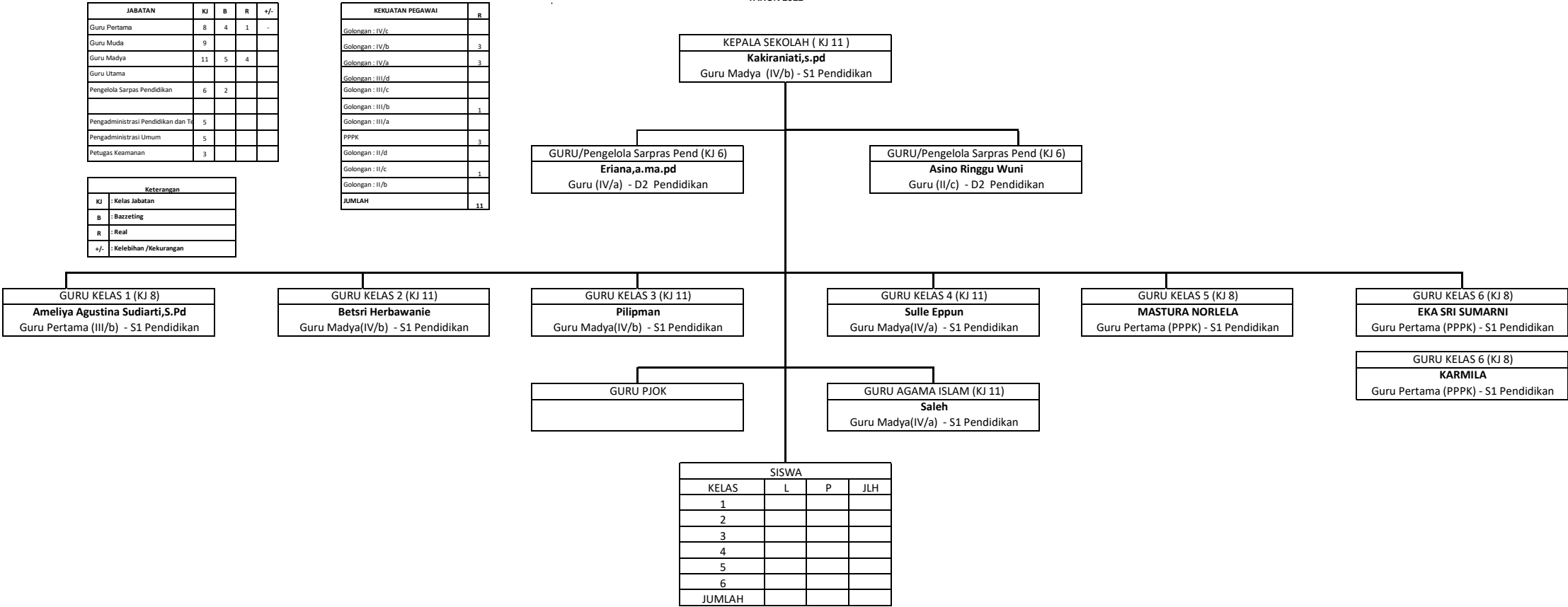

PETA JABATAN SD NEGERI 3 PATAS I  
KABUPATEN BARITO SELATAN  
TAHUN 2022

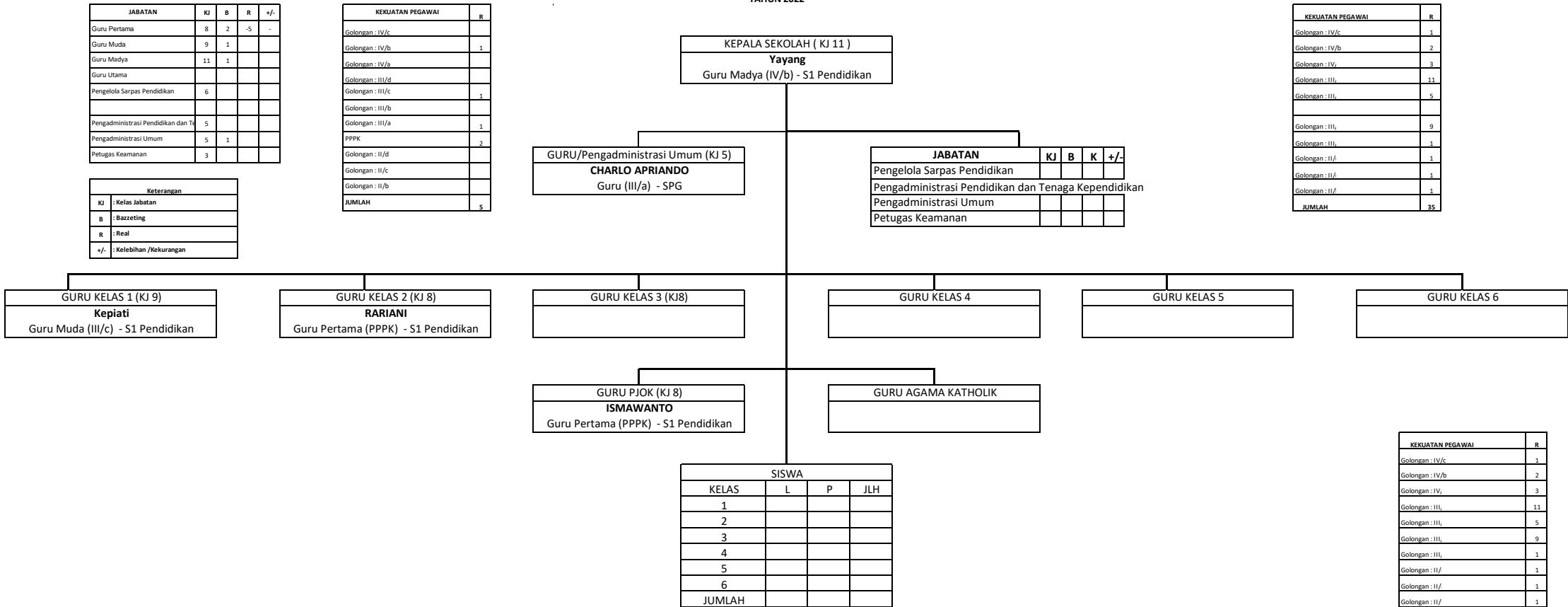

JABATAN	KJ	B	K	+/-
Guru Pertama	8	12		
Guru Muda	9	12		
Guru Madya	11	22		
Guru Utama				
Pengelola Sar	6			
Pengadminist	5			
Pengadminist	5			
Petugas Keam	3			

JABATAN		KJ	B	K	+/-
Guru Pertama		8	341		
Guru Muda		9	295		
Guru Madya		11	449		
Guru Utama					
Pengelola Sarpas Per		6			
Pengadministrasi Pe		5			
Pengadministrasi U		5	16		
Petugas Keamanan		3	15		

JABATAN	KJ	B	K	+/-
Guru Pertama	8	71		
Guru Muda	9	101		
Guru Madya	11	136		
Guru Utama				
Pengelola Sar	6			
Pengadminist	5	1		
Pengadminist	5			
Petugas Keam	3			

JABATAN	KJ	B	+/-
Guru Pertama	8	2	
Guru Muda	9	1	
Pamong Belai	11	3	
Pengadminist	5	3	

PETA JABATAN SD NEGERI 2 UGANG SAYU  
KABUPATEN BARITO SELATAN  
TAHUN 2022

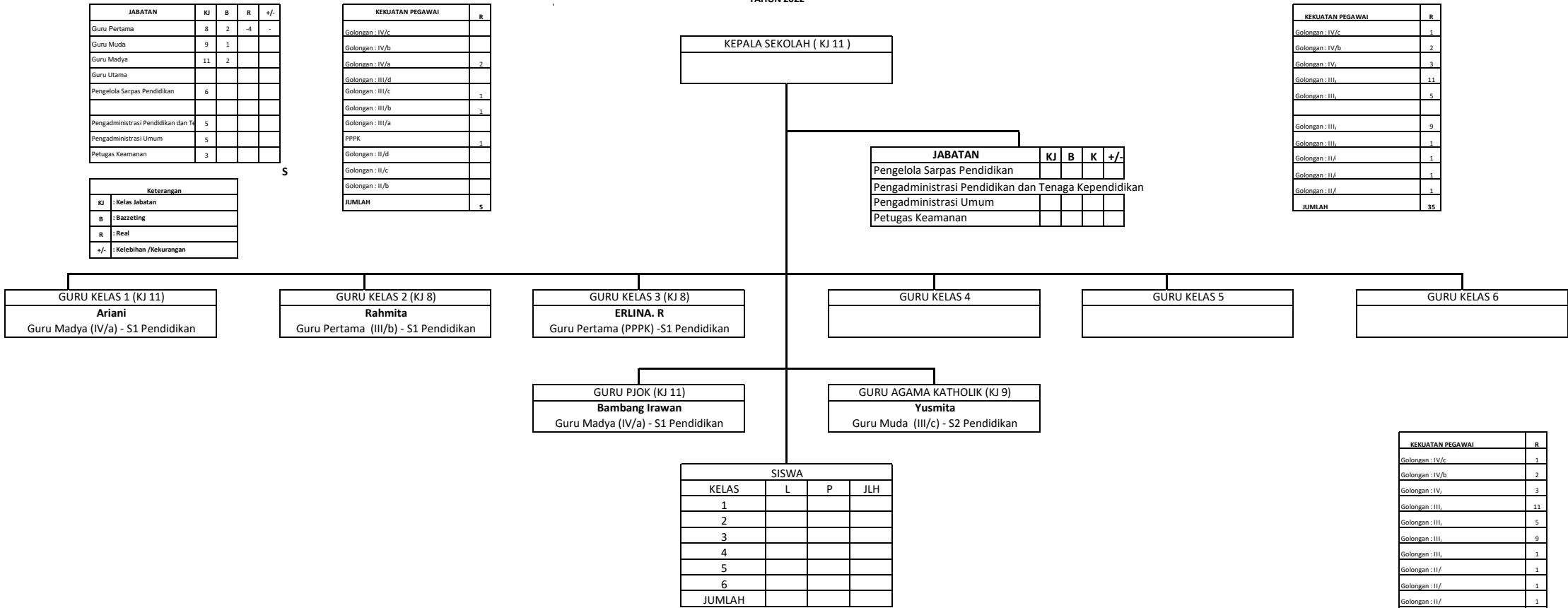

JABATAN	KJ	B	K	+/-
Guru Pertama	8	12	8	
Guru Muda	9	12		
Guru Madya	11	22		
Guru Utama				
Pengelola Sar	6			
Pengadminist	5			
Pengadminist	5			
Petugas Keam	3			

JABATAN		KJ	B	K	+/-
Guru Pertama		8	341		
Guru Muda		9	295		
Guru Madya		11	449		
Guru Utama					
Pengelola Sarpas Per		6			
Pengadministrasi Pe		5	1		
Pengadministrasi Un		5	16		
Petugas Keamanan		3	15		

JABATAN	KJ	B	K	+/-
Guru Pertama	8	71		
Guru Muda	9	101		
Guru Madya	11	136		
Guru Utama				
Pengelola Sar	6			
Pengadminist	5	1		
Pengadminist	5			
Petugas Keam	3			

JABATAN	KJ	B	+/-
Guru Pertama	8	2	
Guru Muda	9	1	
Pamong Belai	11	3	
Pengadminist	5	3	

KEKUATAN PEGAWAI	R
Golongan : IV/c	1
Golongan : IV/b	2
Golongan : IV/a	3
Golongan : III/	11
Golongan : III/	5
Golongan : III/	9
Golongan : III/	1
Golongan : II/	1
Golongan : II/	1
Golongan : II/	1
JUMLAH	35

KEKUATAN PEGAWAI	B	R	K	+/-
Eselon I	0	0	0	0
Eselon II	1	1	0	0
Eselon III	5	5	0	0
Eselon IV	15	15	0	0
JFU	14	14	34	-34
JFT	0	0	0	0
JUMLAH	35	35	34	-34

Keterangan				
KJ	: Kelas Jabatan			
B	: Bazetzing			
R	: Real			
+/-	: Kelebihan /Kekurangan			

PETA JABATAN SD NEGERI 2 PATAS I  
KABUPATEN BARITO SELATAN  
TAHUN 2022

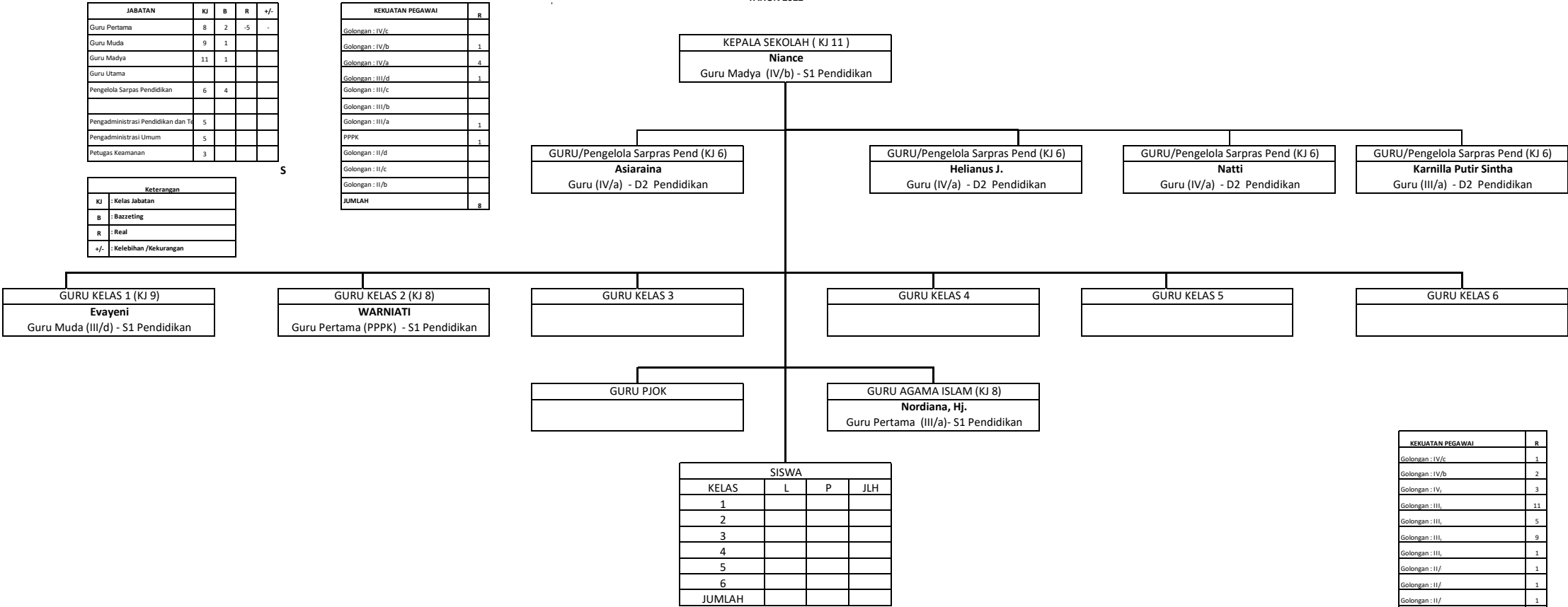

KEKUATAN PEGAWAI	R
Golongan : IV/c	1
Golongan : IV/b	2
Golongan : IV/	3
Golongan : III/	11
Golongan : III/	5
Golongan : III/	9
Golongan : III/	1
Golongan : II/	1
Golongan : II/	1
Golongan : II/	1
JUMLAH	35

KEKUATAN PEGAWAI	B	R	K	+/-
Eselon I	0	0	0	0
Eselon II	1	1	0	0
Eselon III	5	5	0	0
Eselon IV	15	15	0	0
JFU	14	14	34	-34
JFT	0	0	0	0
JUMLAH	35	35	34	-34

Keterangan				
KJ	: Kelas Jabatan			
B	: Bazazeting			
R	: Real			
+/-	: Kelebihan /Kekurangan			

JABATAN	KJ	B	K	+/-
Guru Pertama	8	12	8	
Guru Muda	9	12		
Guru Madya	11	22		
Guru Utama				
Pengelola Sar	6			
Pengadminist	5			
Pengadminist	5			
Petugas Keam	3			

JABATAN		KJ	B	K	+/-
Guru Pertama		8	341		
Guru Muda		9	295		
Guru Madya		11	449		
Guru Utama					
Pengelola Sarpras Per		6			
Pengadministrasi Pe		5			
Pengadministrasi Lir		5	16		
Petugas Keamanan		3	15		

JABATAN	KJ	B	K	+/-
Guru Pertama	8	71		
Guru Muda	9	101		
Guru Madya	11	136		
Guru Utama				
Pengelola Sar	6			
Pengadminist	5	1		
Pengadminist	5			
Petugas Keam	3			

JABATAN	KJ	B	+/-
Guru Pertama	8	2	
Guru Muda	9	1	
Pamong Belai	11	3	
Pengadminist	5	3	

PETA JABATAN SD NEGERI 2 NGURIT DESA  
KABUPATEN BARITO SELATAN  
TAHUN 2022

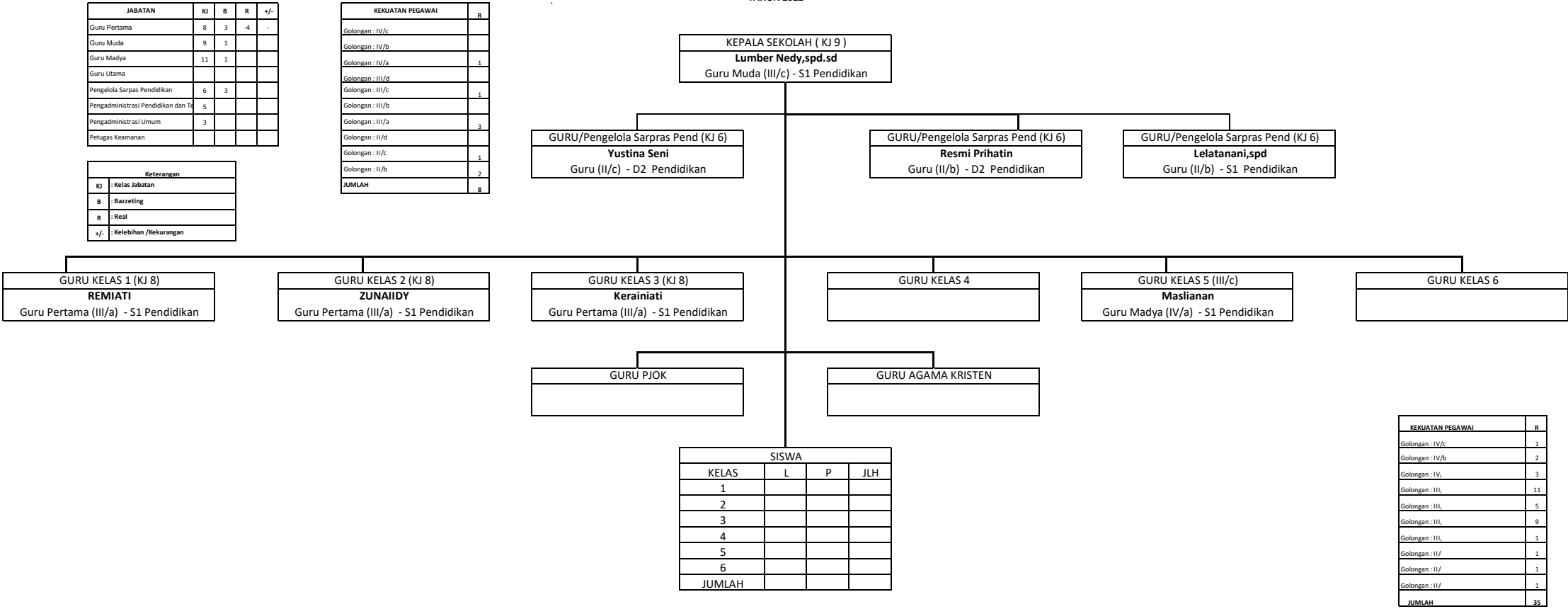

PETA JABATAN SD NEGERI 2 GAGUTUR  
 KABUPATEN BARITO SELATAN  
 TAHUN 2022

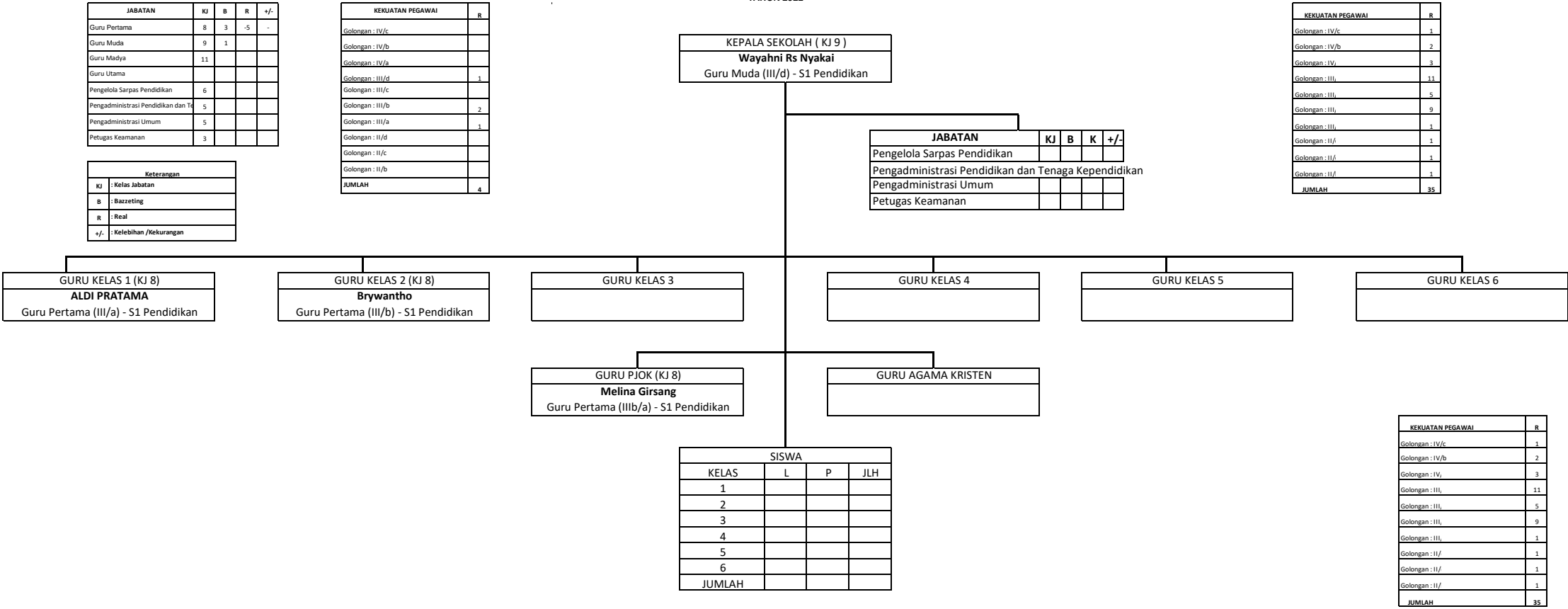

KEKUATAN PEGAWAI	R
Golongan : IV/c	1
Golongan : IV/b	2
Golongan : IV/a	3
Golongan : III/a	11
Golongan : III/a	5
Golongan : III/a	9
Golongan : III/a	1
Golongan : II/a	1
Golongan : II/a	1
Golongan : II/a	1
JUMLAH	35

Keterangan

KJ

: Kelas Jabatan

B

: Bazzeting

R

: Real

+/-

: Kelebihan /Kekurangan

KEKUATAN PEGAWAI	B	R	K	+/-
Eselon I	0	0	0	0
Eselon II	1	1	0	0
Eselon III	5	5	0	0
Eselon IV	15	15	0	0
JFLI	14	14	34	-34
JFLI	0	0	0	0
JUMLAH	35	35	34	-34

Keterangan

KJ

: Kelas Jabatan

B

: Bazzeting

R

: Real

+/-

: Kelebihan /Kekurangan

JABATAN	KJ	B	K	+/-
Guru Pertama	8	12		
Guru Muda	9	12		
Guru Madya	11	22		
Guru Utama				
Pengelola Sar	6			
Pengadminist	5			
Pengadminist	5			
Petugas Keam	3			

JABATAN

KJ

B

K

+/-

Guru Pertama

8

71

Guru Muda

9

101

Guru Madya

11

136

Guru Utama

Pengelola Sar

6

Pengadminist

5

1

Pengadminist

5

Petugas Keam

3

JABATAN

KJ

B

+/-

Guru Pertama

8

2

Guru Muda

9

1

Pamong Bela

11

3

Pengadminist

5

3

PETA JABATAN SD NEGERI 1 UGANG SAYU  
KABUPATEN BARITO SELATAN  
TAHUN 2022

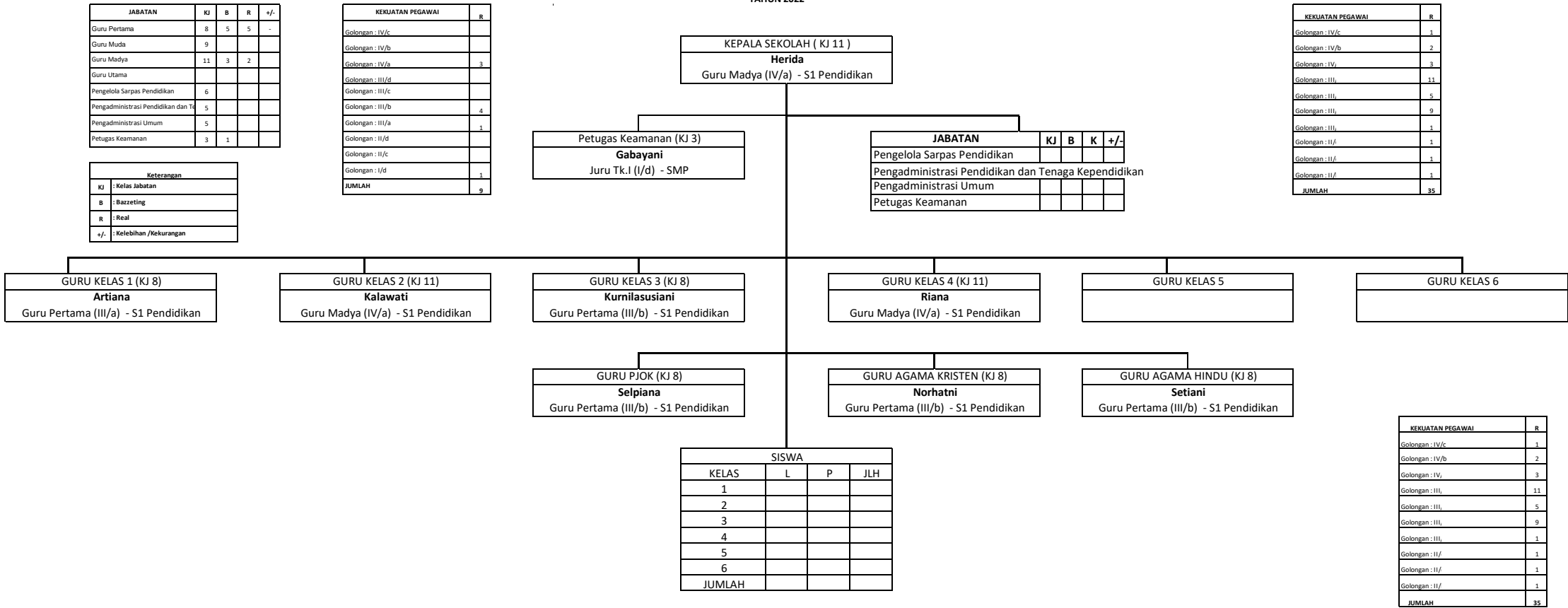

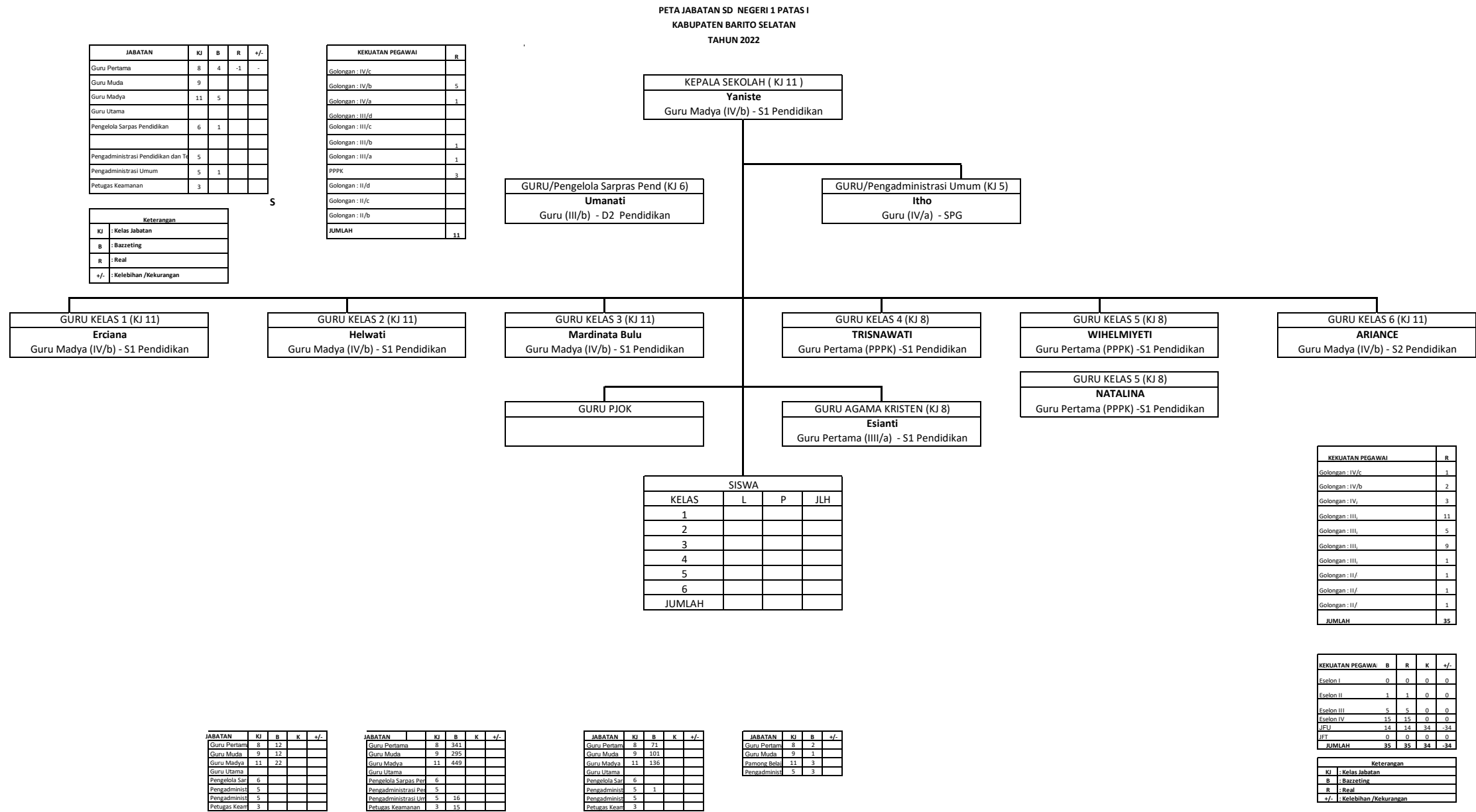



PETA JABATAN SD NEGERI 1 PATAS I  
KABUPATEN BARITO SELATAN  
TAHUN 2022

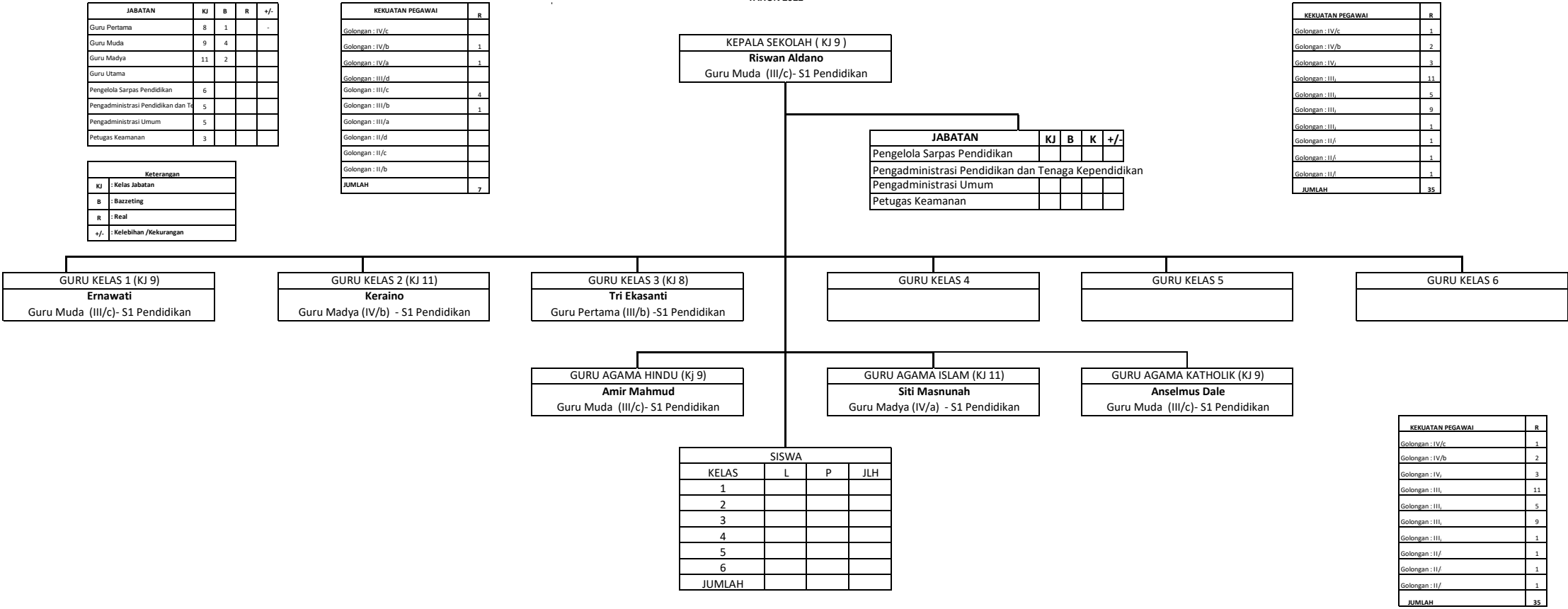

JABATAN	KJ	B	K	+/-
Guru Pertama	8	12		
Guru Muda	9	12		
Guru Madya	11	22		
Guru Utama				
Pengelola Sari	6			
Pengadminist	5			
Pengadminist	5			
Petugas Keam	3			

JABATAN	KJ	B	K	+/-
Guru Pertama	8	341		
Guru Muda	9	295		
Guru Madya	11	449		
Guru Utama				
Pengelola Sarpas Per	6			
Pengadministrasi Pe	5			
Pengadministrasi Un	5	16		
Petugas Keamanan	3	15		

JABATAN	KJ	B	K	+/-
Guru Pertama	8	71		
Guru Muda	9	101		
Guru Madya	11	136		
Guru Utama				
Pengelola Sar	6			
Pengadminist	5	1		
Pengadminist	5			
Petugas Keam	3			

JABATAN	KJ	B	+/-
Guru Pertama	8	2	
Guru Muda	9	1	
Pamong Bela	11	3	
Pengadminist	5	3	

KEKUATAN PEGAWAI	R
Golongan : IV/c	1
Golongan : IV/b	2
Golongan : IV/a	3
Golongan : IIIj	11
Golongan : IIIj	5
Golongan : IIIj	9
Golongan : IIIj	1
Golongan : IIj/	1
Golongan : IIj/	1
Golongan : IIj/	1
JUMLAH	35

KEKUATAN PEGAWAI	B	R	K	+/-
Eselon I	0	0	0	0
Eselon II	1	1	0	0
Eselon III	5	5	0	0
Eselon IV	15	15	0	0
JFLI	14	14	34	-34
JFLI	0	0	0	0
JUMLAH	35	35	34	-34

Keterangan				
KJ	: Kelas Jabatan			
B	: Bazzeting			
R	: Real			
+/-	: Kelebihan /Kekurangan			

PETA JABATAN SD NEGERI 1MUKA HAJI  
KABUPATEN BARITO SELATAN  
TAHUN 2022

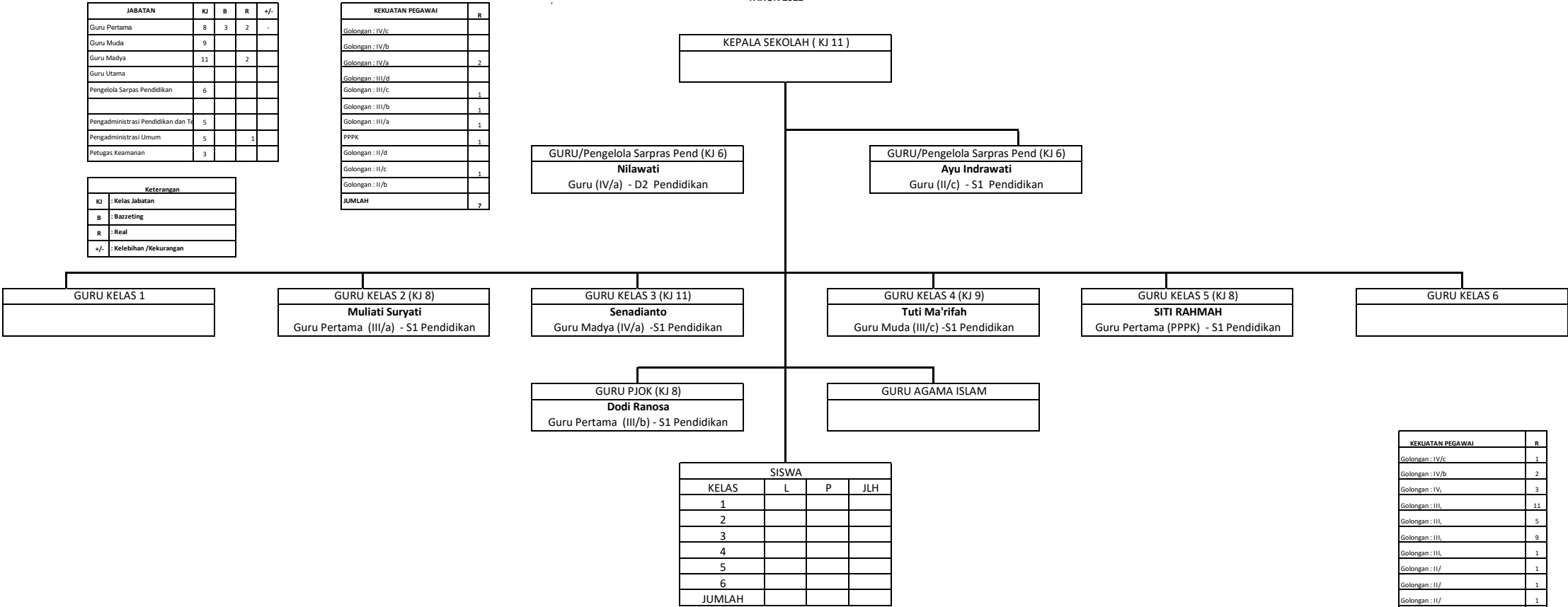

KEKUATAN PEGAWAI	R
Golongan : IV/c	1
Golongan : IV/b	2
Golongan : IV/a	3
Golongan : IIIi	11
Golongan : IIIi	5
Golongan : IIIi	9
Golongan : IIIi	1
Golongan : IIi	1
Golongan : IIi/	1
Golongan : IIi/	1
JUMLAH	35

KEKUATAN PEGAWAI	B	R	K	+/-
Eselon I	0	0	0	0
Eselon II	1	1	0	0
Eselon III	5	5	0	0
Eselon IV	15	15	0	0
JFU	14	14	34	-34
JFT	0	0	0	0
JUMLAH	35	35	34	-34

Keterangan	
KJ	: Kelas Jabatan
B	: Bazetning
R	: Real
+/-	: Kelebihan /Kekurangan

JABATAN	KJ	B	K	+/-
Guru Pertama	8	12	8	
Guru Muda	9	12		
Guru Madya	11	22		
Guru Utama				
Pengelola Sar	6			
Pengadminist	5			
Pengadminist	5			
Petugas Keam	3			

JABATAN		KJ	B	K	+/-
Guru Pertama		8	341		
Guru Muda		9	295		
Guru Madya		11	449		
Guru Utama					
Pengelola Sarpras Pend		6			
Pengadministrasi Pen		5			
Pengadministrasi Un		5	16		
Petugas Keamanan		3	15		

JABATAN	KJ	B	K	+/-
Guru Pertama	8	71		
Guru Muda	9	101		
Guru Madya	11	136		
Guru Utama				
Pengelola Sar	6			
Pengadminist	5	1		
Pengadminist	5			
Petugas Keam	3			

JABATAN	KJ	B	+/-
Guru Pertama	8	2	
Guru Muda	9	1	
Pamong Belai	11	3	
Pengadminist	5	3	

PETA JABATAN SD NEGERI 1 BARUANG  
KABUPATEN BARITO SELATAN  
TAHUN 2022

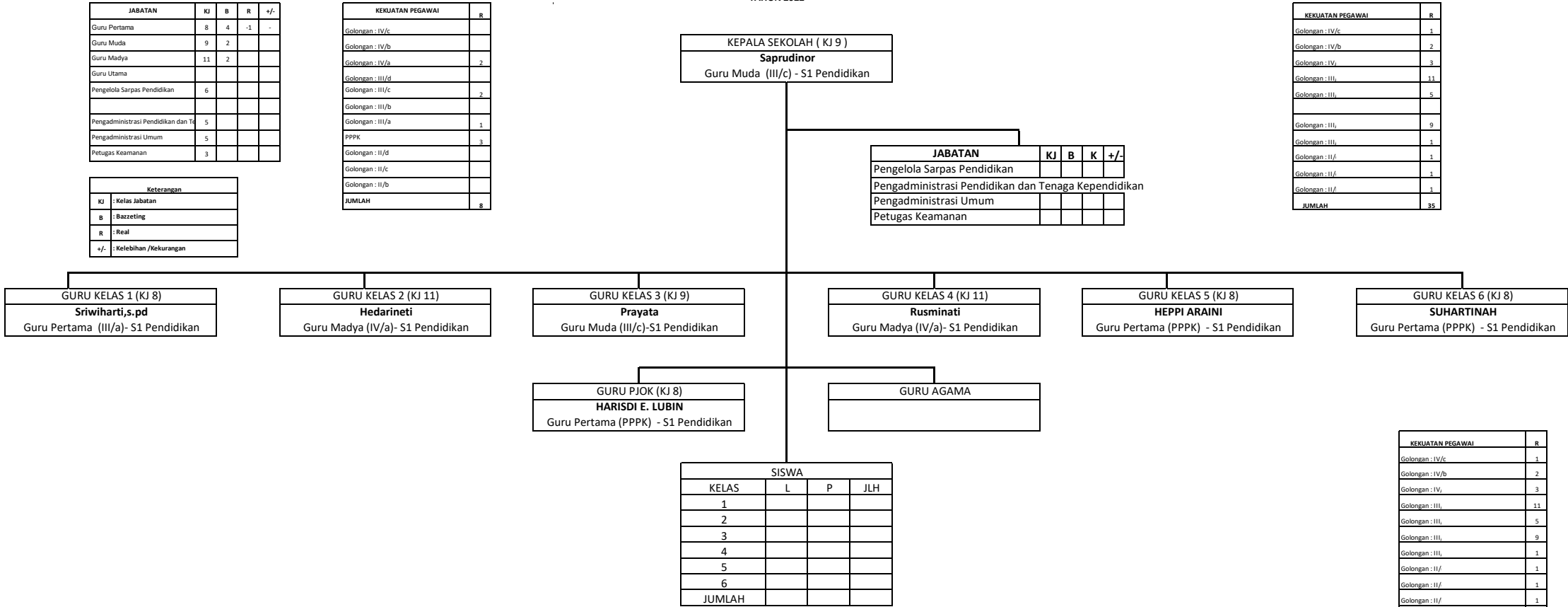

JABATAN	KJ	B	K	+/-
Guru Pertama	8	12		
Guru Muda	9	12		
Guru Madya	11	22		
Guru Utama				
Pengelola Sar	6			
Pengadminist	5			
Pengadminist	5			
Petugas Keam	3			

JABATAN	KJ	B	K	+/-
Guru Pertama	8	341		
Guru Muda	9	295		
Guru Madya	11	449		
Guru Utama				
Pengelola Sarpas Per	6			
Pengadministrasi Pen	5			
Pengadministrasi Un	5	16		
Petugas Keamanan	3	15		

JABATAN	KJ	B	K	+/-
Guru Pertama	8	71		
Guru Muda	9	101		
Guru Madya	11	136		
Guru Utama				
Pengelola Sar	6			
Pengadminist	5	1		
Pengadminist	5			
Petugas Keam	3			

JABATAN	KJ	B	+/-
Guru Pertama	8	2	
Guru Muda	9	1	
Pamong Belai	11	3	
Pengadminist	5	3	

KEKUATAN PEGAWAI	R
Golongan : IV/c	1
Golongan : IV/b	2
Golongan : IV/a	3
Golongan : IIIa	11
Golongan : IIIb	5
Golongan : IIIc	9
Golongan : IIId	1
Golongan : IIIf	1
Golongan : IIIf	1
JUMLAH	35

KEKUATAN PEGAWAI	B	R	K	+/-
Eselon I	0	0	0	0
Eselon II	1	1	0	0
Eselon III	5	5	0	0
Eselon IV	15	15	0	0
JFU	14	14	34	-34
JFT	0	0	0	0
JUMLAH	35	35	34	-34

Keterangan				
KJ	: Kelas Jabatan			
B	: Bazeteting			
R	: Real			
+/-	: Kelebihan /Kekurangan			

PETA JABATAN SDN TAMPULANG  
KABUPATEN BARITO SELATAN  
TAHUN 2022

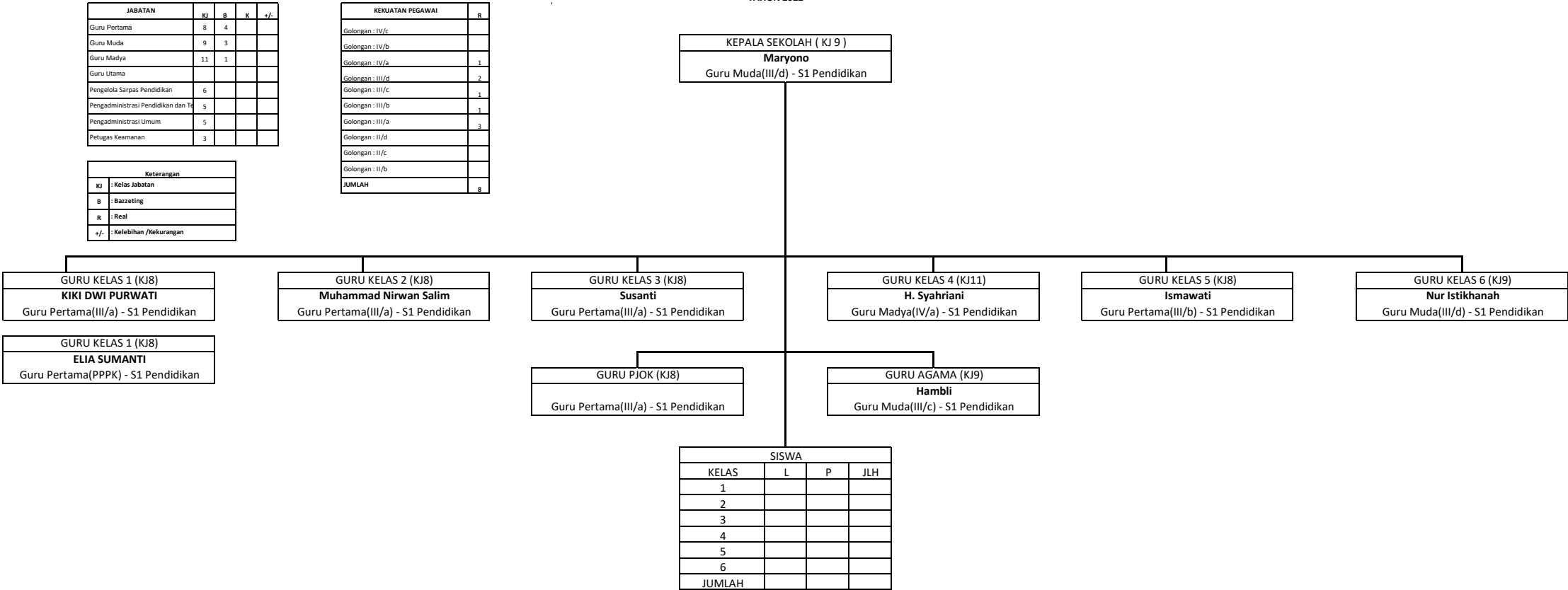

JABATAN	KJ	B	K	+/-
Guru Pertama	8	12		
Guru Muda	9	12		
Guru Madya	11	22		
Guru Utama				
Pengelola Sar	6			
Pengadminist	5			
Pengadminist	5			
Petugas Keam	3			

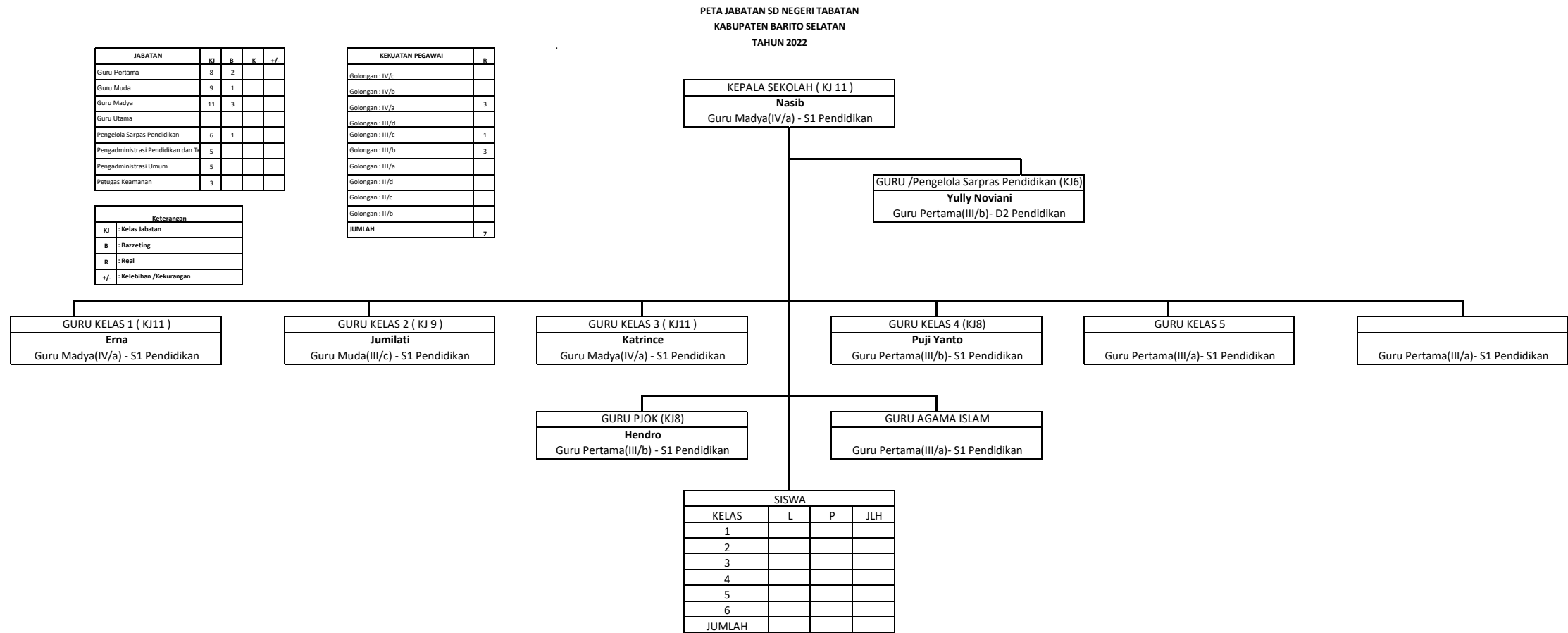

JABATAN	KJ	B	K	+/-
Guru Pertama	8	12		
Guru Muda	9	12		
Guru Madya	11	22		
Guru Utama				
Pengelola Sar	6			
Pengadminist	5			
Pengadminist	5			
Petugas Keam	3			

**PETA JABATAN SDN 2 RANGGA ILUNG  
KABUPATEN BARITO SELATAN  
TAHUN 2022**

JABATAN	KJ	B	K	z/-
Guru Pertama	8	2		
Guru Muda	9	1		
Guru Madya	11	3		
Guru Utama				
Pengelola Sarpas Pendidikan	6			
Pengadministrasi Pendidikan dan Tr	5			
Pengadministrasi Umum	5			
Petugas Keamanan	3			

KEKUATAN PEGAWAI	R
Golongan : IV/c	
Golongan : IV/b	
Golongan : IV/a	3
Golongan : III/d	1
Golongan : III/c	
Golongan : III/b	
Golongan : III/a	2
Golongan : II/d	
Golongan : II/c	
Golongan : II/b	
JUMLAH	6

Keterangan	
KJ	: Kelas Jabatan
B	: Bazzeting
R	: Real
+/-	: Kelebihan /Kekurangan

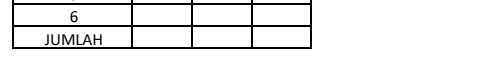
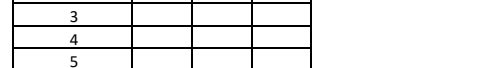
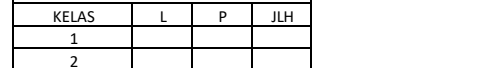
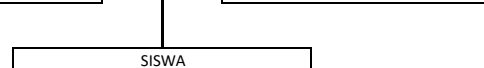
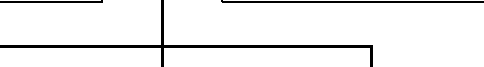
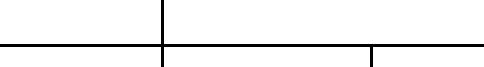
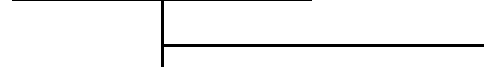
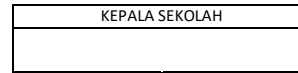

JABATAN	KJ	B	K	+/-
Guru Pertama	8	12		
Guru Muda	9	12		
Guru Madya	11	22		
Guru Utama				
Pengelola Sarpras Pen	6			
Pengadministrasi Pen	5			
Pengadministrasi Umr	5			
Petugas Keamanan	3			

PETA JABATAN SDN 1 RANGGA ILUNG  
KABUPATEN BARITO SELATAN  
TAHUN 2022

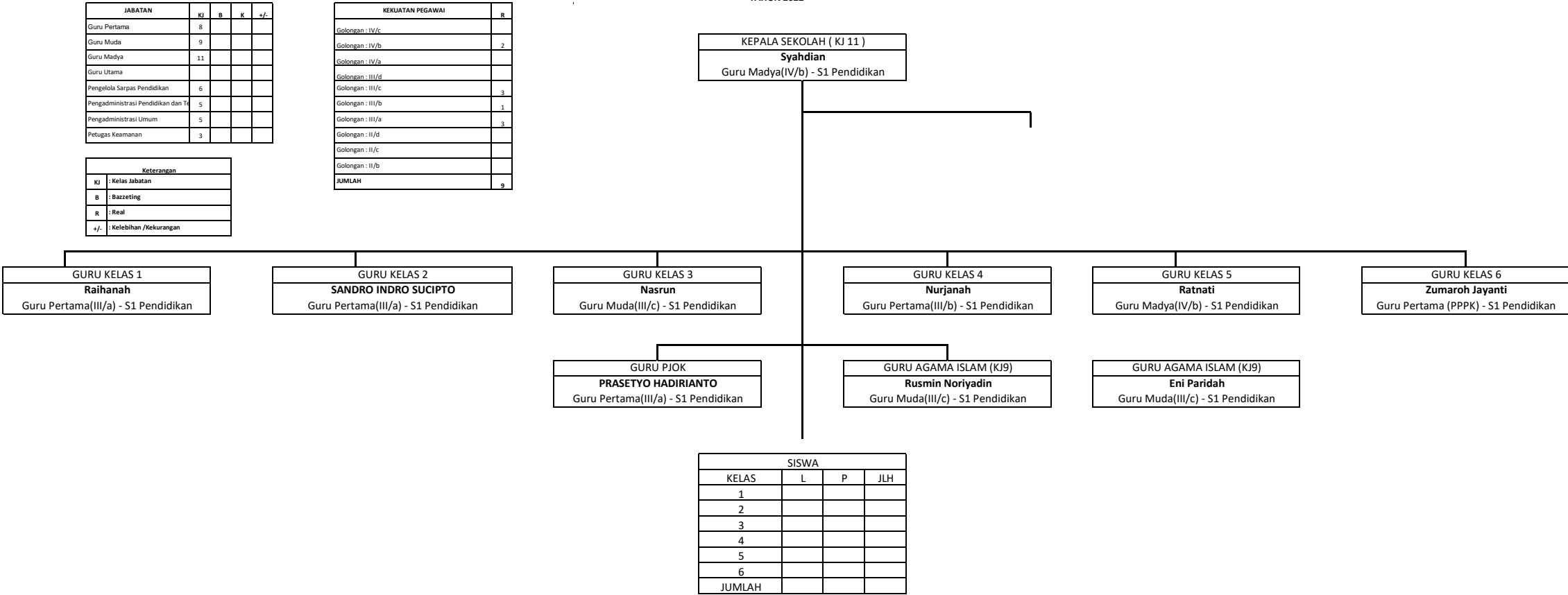

PETA JABATAN SDN 1 RANTAU KUJANG  
KABUPATEN BARITO SELATAN  
TAHUN 2022

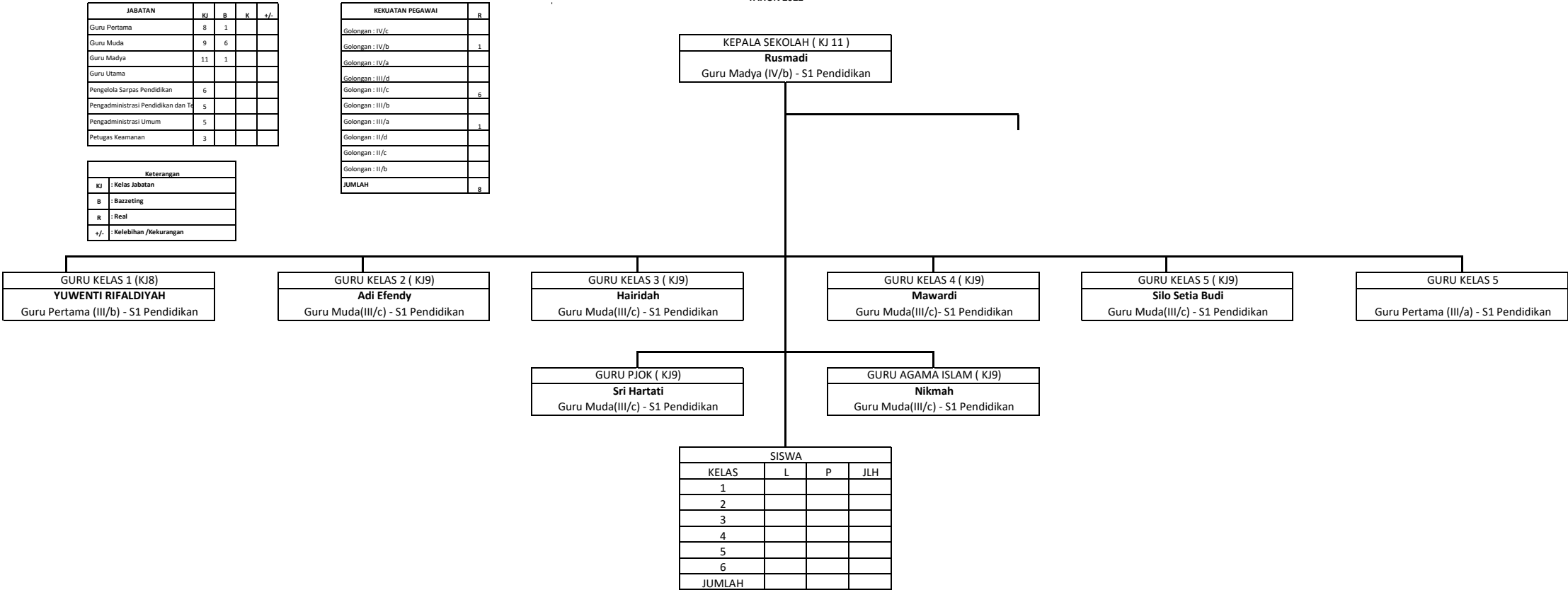



Keterangan	
KJ	: Kelas Jabatan
B	: Bazzeting
R	: Real
+/-	: Kelebihan /Kekurangan

KUKUATAN PEGAWAI	R
Golongan : IV/c	
Golongan : IV/b	1
Golongan : IV/a	
Golongan : III/d	
Golongan : III/c	5
Golongan : III/b	1
Golongan : III/a	
Golongan : II/d	1
Golongan : II/c	
Golongan : II/b	
JUMLAH	8

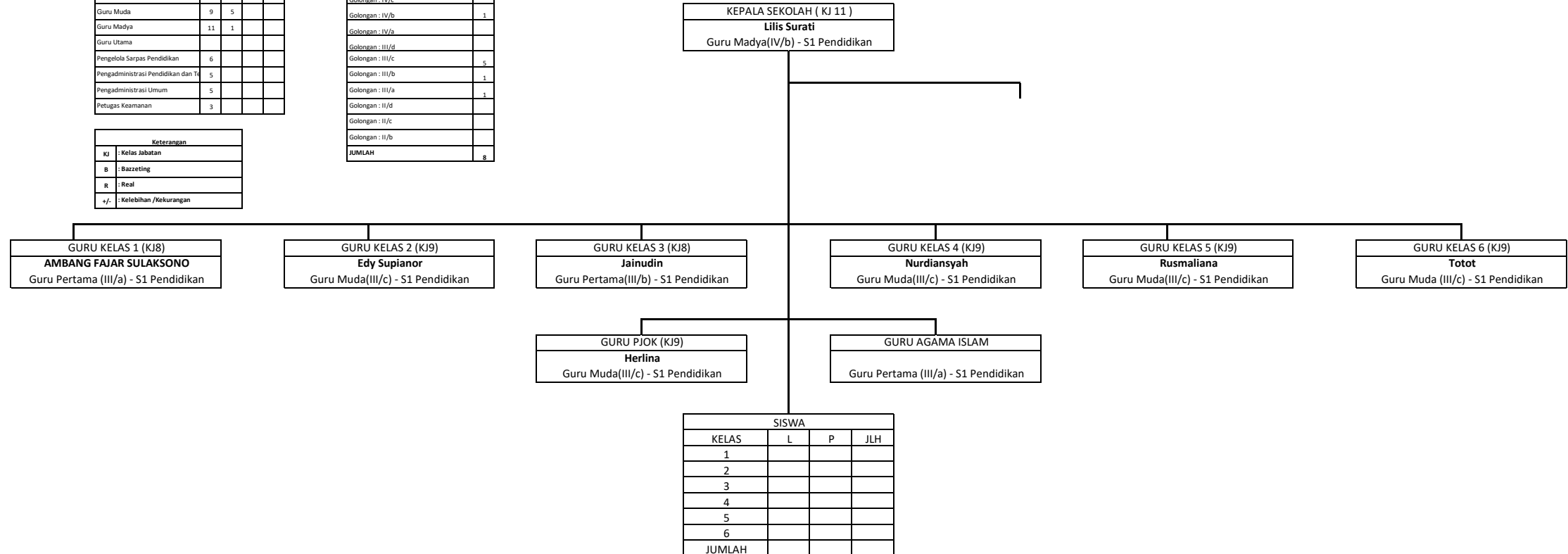

PETA JABATAN SDN RANTAU BAHUANG  
KABUPATEN BARITO SELATAN  
TAHUN 2022

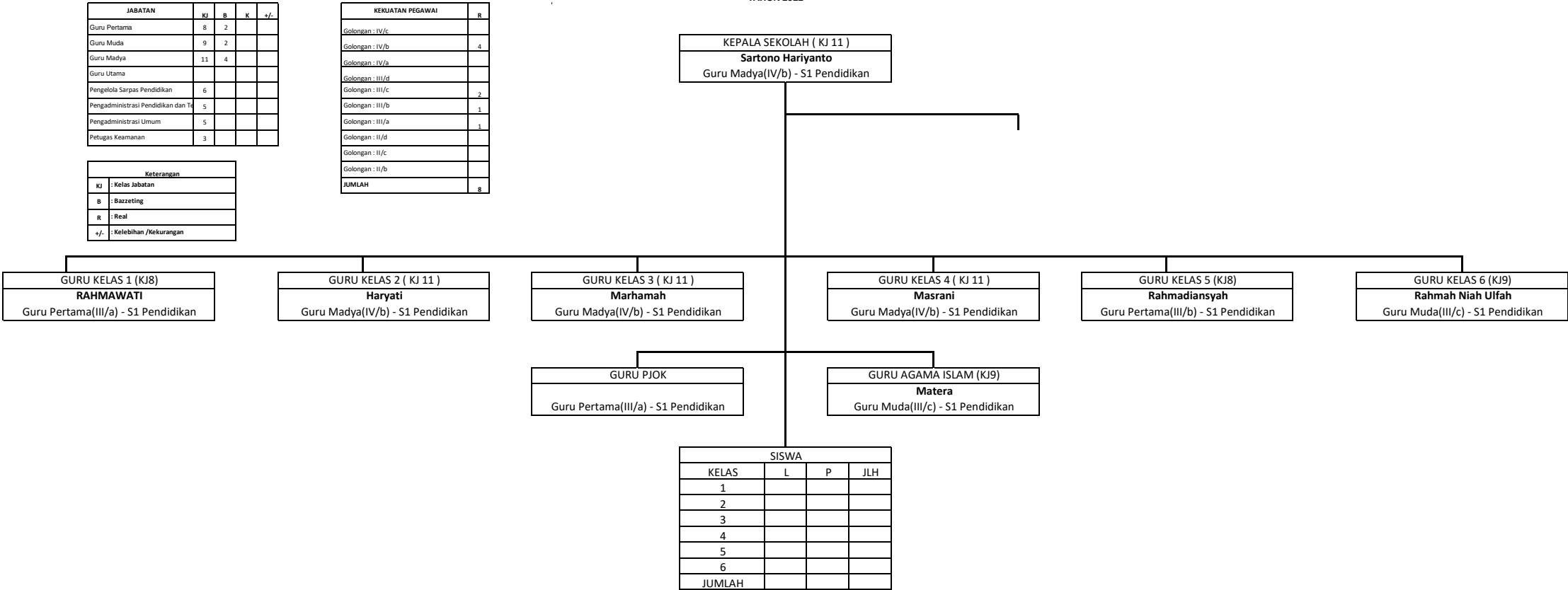

PETA JABATAN SDN BINTANG KURUNG  
 KABUPATEN BARITO SELATAN  
 TAHUN 2022

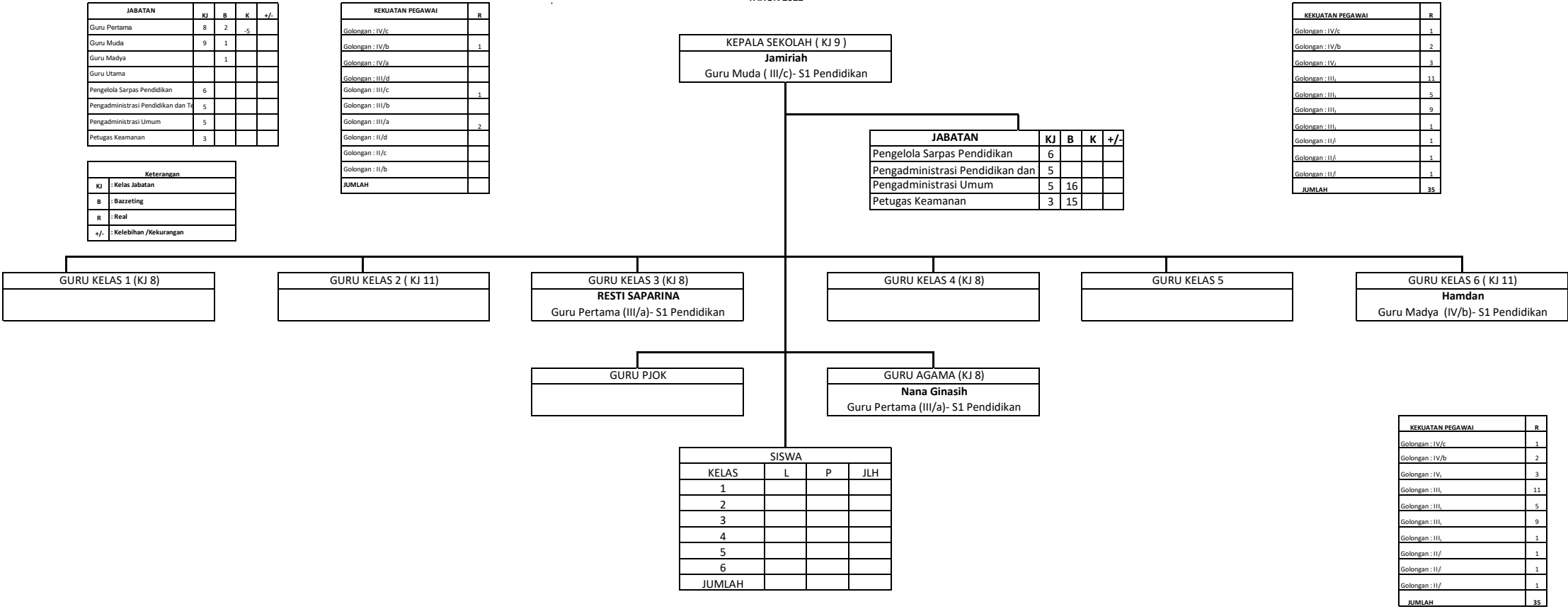

JABATAN	KJ	B	K	+/-
Guru Pertama	8	12		
Guru Muda	9	12		
Guru Madya	11	22		
Guru Utama				
Pengelola Sar	6			
Pengadminist	5			
Pengadminist	5			
Petugas Keam	3			

JABATAN	KJ	B	K	+/-
Guru Pertama	8	341		
Guru Muda	9	295		
Guru Madya	11	449		
Guru Utama				
Pengelola Sarpas Per	6			
Pengadministrasi Pe	5			
Pengadministrasi Um	5	16		
Petugas Keamanan	3	15		

JABATAN	KJ	B	K	+/-
Guru Pertama	8	71		
Guru Muda	9	101		
Guru Madya	11	136		
Guru Utama				
Pengelola Sar	6			
Pengadminist	5	1		
Pengadminist	5			
Petugas Keam	3			

JABATAN	KJ	B	+/-
Guru Pertama	8	2	
Guru Muda	9	1	
Pamong Bela	11	3	
Pengadminist	5	3	

KEKUATAN PEGAWAI	R
Golongan : IV/c	1
Golongan : IV/b	2
Golongan : IV/a	3
Golongan : IIIj	11
Golongan : IIIj	5
Golongan : IIIj	9
Golongan : IIIj	1
Golongan : II/a	1
Golongan : II/a	1
Golongan : II/a	1
JUMLAH	35

KEKUATAN PEGAWAI	B	R	K	+/-
Eselon I	0	0	0	0
Eselon II	1	1	0	0
Eselon III	5	5	0	0
Eselon IV	15	15	0	0
JFLI	14	14	34	-34
JFLI	0	0	0	0
JUMLAH	35	35	34	-34

Keterangan
KJ : Kelas Jabatan
B : Bazeteting
R : Real
+/- : Kelebihan /Kekurangan

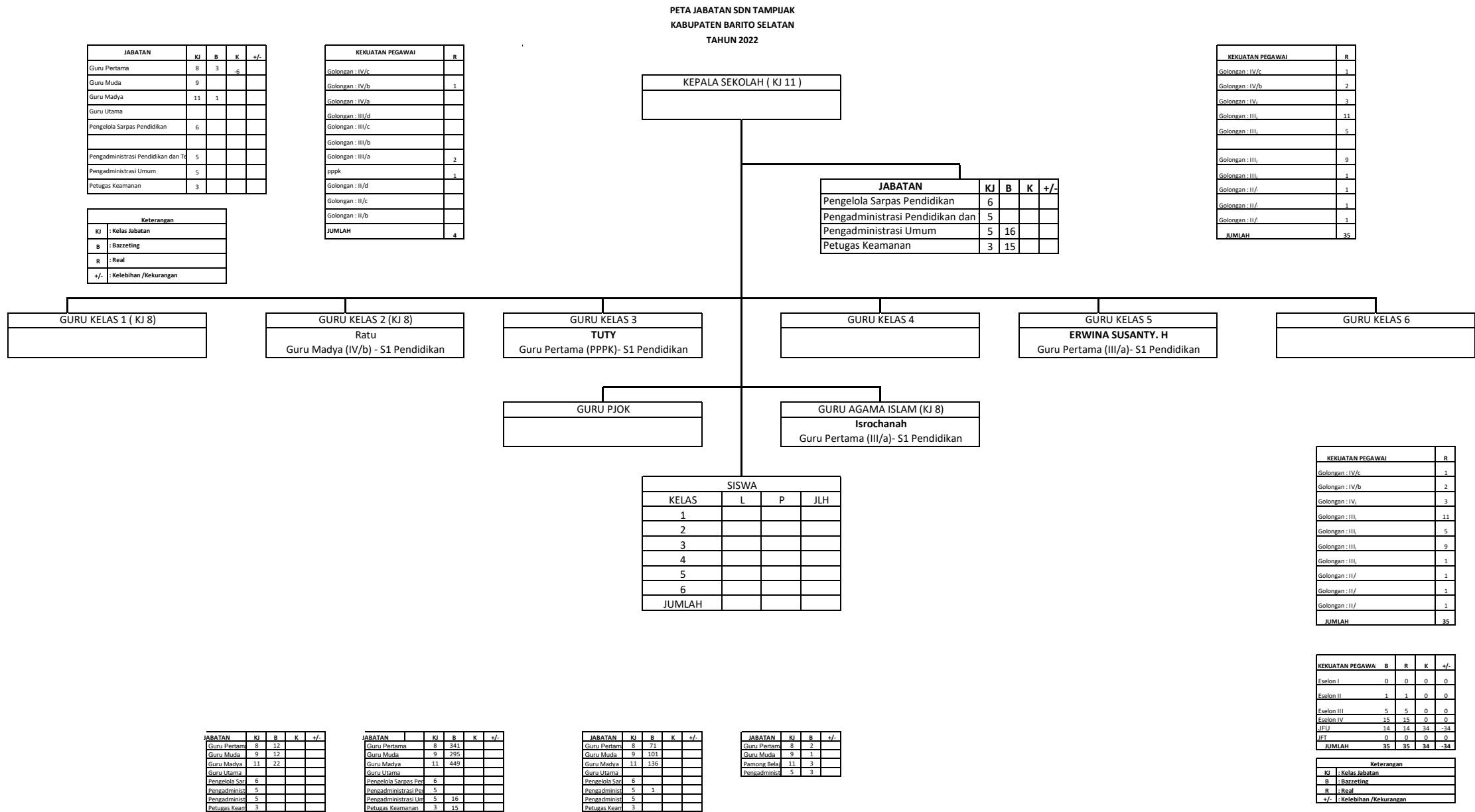

PETA JABATAN SDN 1 BABAI  
KABUPATEN BARITO SELATAN  
TAHUN 2022

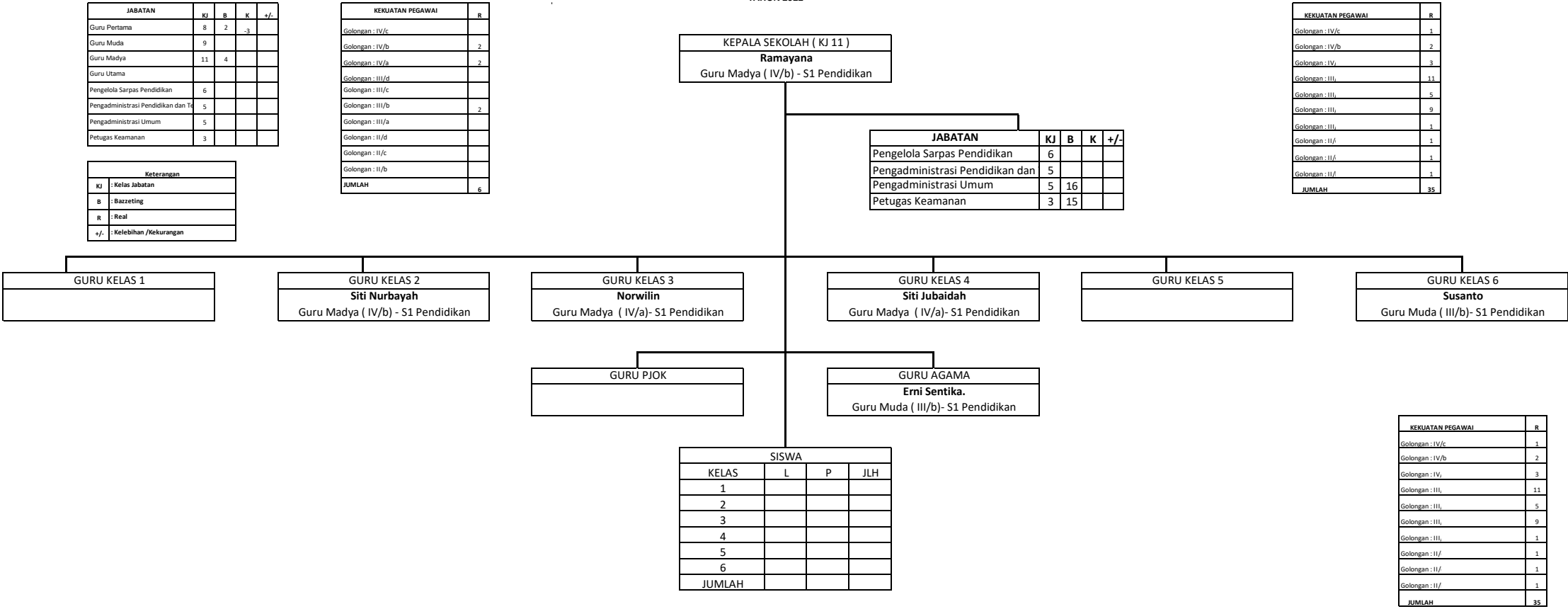

JABATAN	KJ	B	K	+/-
Guru Pertama	8	12		
Guru Muda	9	12		
Guru Madya	11	22		
Guru Utama				
Pengelola Sarp	6			
Pengadminist	5			
Pengadminist	5			
Petugas Keam	3			

JABATAN	KJ	B	K	+/-
Guru Pertama	8	341		
Guru Muda	9	295		
Guru Madya	11	449		
Guru Utama				
Pengelola Sarpas Per	6			
Pengadministrasi Pe	5			
Pengadministrasi Un	5	16		
Petugas Keamanan	3	15		

JABATAN	KJ	B	K	+/-
Guru Pertama	8	71		
Guru Muda	9	101		
Guru Madya	11	136		
Guru Utama				
Pengelola Sar	6			
Pengadminist	5	1		
Pengadminist	5			
Petugas Keam	3			

JABATAN	KJ	B	+/-
Guru Pertama	8	2	
Guru Muda	9	1	
Pamong Bela	11	3	
Pengadminist	5	3	

KEKUATAN PEGAWAI	R
Golongan : IV/c	1
Golongan : IV/b	2
Golongan : IV/a	3
Golongan : III/a	11
Golongan : III/a	5
Golongan : III/a	9
Golongan : III/a	1
Golongan : II/a	1
Golongan : II/a	1
Golongan : II/a	1
JUMLAH	35

KEKUATAN PEGAWAI	B	R	K	+/-
Eselon I	0	0	0	0
Eselon II	1	1	0	0
Eselon III	5	5	0	0
Eselon IV	15	15	0	0
JFLU	14	14	34	-34
JFLU	0	0	0	0
JUMLAH	35	35	34	-34

Keterangan
KJ : Kelas Jabatan
B : Bazeteting
R : Real
+/- : Kelebihan /Kekurangan

PETA JABATAN SDN 1 BANGKUANG  
KABUPATEN BARITO SELATAN  
TAHUN 2022

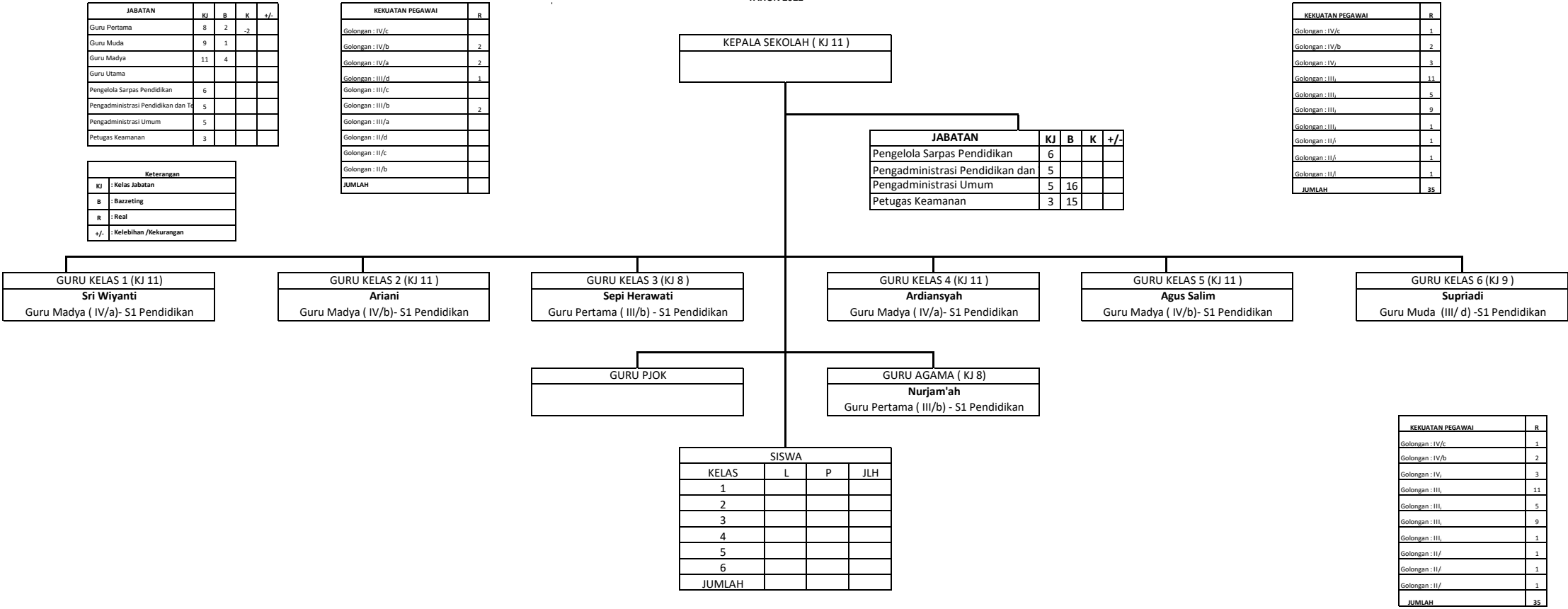

JABATAN	KJ	B	K	+/-
Guru Pertama	8	12		
Guru Muda	9	12		
Guru Madya	11	22		
Guru Utama				
Pengelola Sarpas	6			
Pengadminist	5			
Pengadminist	5			
Petugas Keam	3			

JABATAN	KJ	B	K	+/-
Guru Pertama	8	341		
Guru Muda	9	295		
Guru Madya	11	449		
Guru Utama				
Pengelola Sarpas Per	6			
Pengadministrasi Pe	5			
Pengadministrasi Un	5	16		
Petugas Keamanan	3	15		

JABATAN	KJ	B	K	+/-
Guru Pertama	8	71		
Guru Muda	9	101		
Guru Madya	11	136		
Guru Utama				
Pengelola Sar	6			
Pengadminist	5	1		
Pengadminist	5			
Petugas Keam	3			

JABATAN	KJ	B	+/-
Guru Pertama	8	2	
Guru Muda	9	1	
Pamong Bela	11	3	
Pengadminist	5	3	

KEKUATAN PEGAWAI	R
Golongan : IV/c	1
Golongan : IV/b	2
Golongan : IV,	3
Golongan : III,	11
Golongan : III,	5
Golongan : III,	9
Golongan : III,	1
Golongan : II/	1
Golongan : II/	1
Golongan : II/	1
JUMLAH	35

KEKUATAN PEGAWAI	B	R	K	+/-
Eselon I	0	0	0	0
Eselon II	1	1	0	0
Eselon III	5	5	0	0
Eselon IV	15	15	0	0
JFLI	14	14	34	-34
JFLI	0	0	0	0
JUMLAH	35	35	34	-34

Keterangan	
KJ	: Kelas Jabatan
B	: Bazeteting
R	: Real
+/-	: Kelebihan /Kekurangan

PETA JABATAN SDN 1 TALIO  
KABUPATEN BARITO SELATAN  
TAHUN 2022

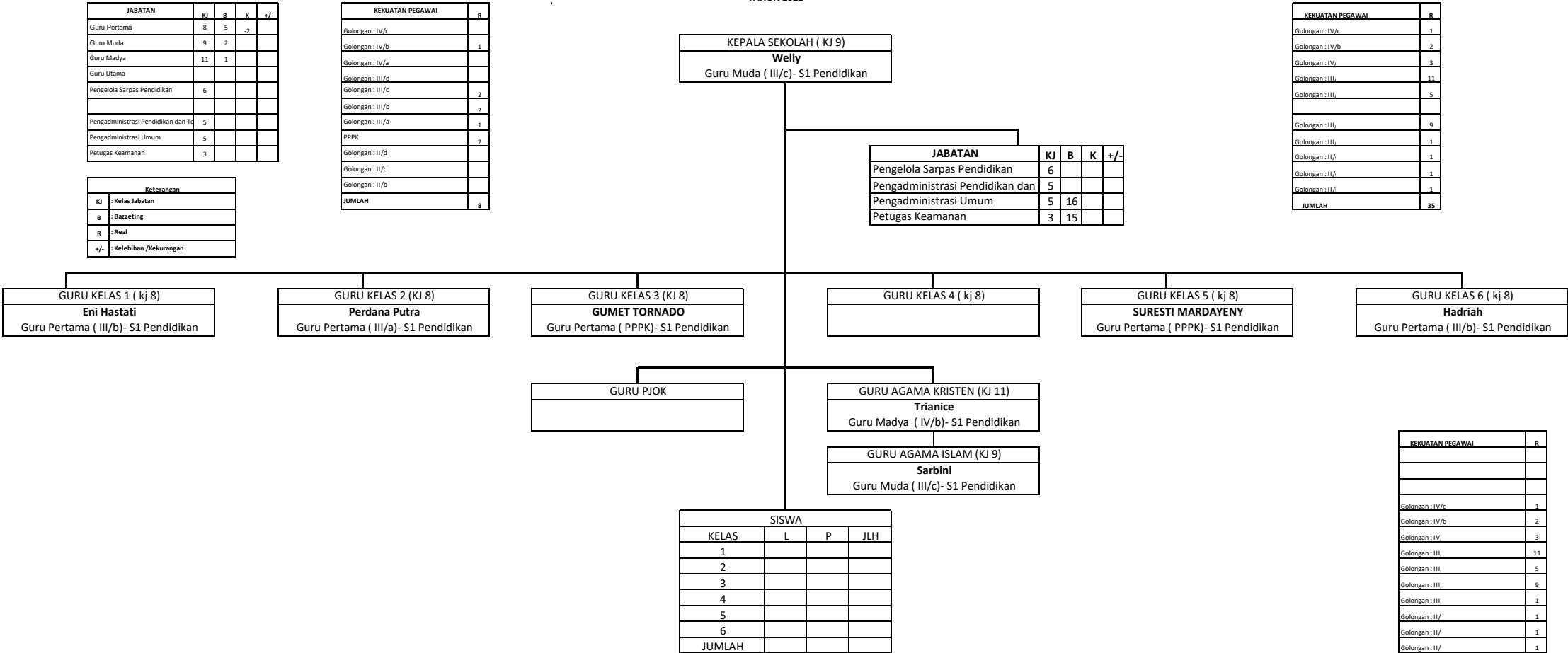

PETA JABATAN SDN 2 BABAI  
KABUPATEN BARITO SELATAN  
TAHUN 2022

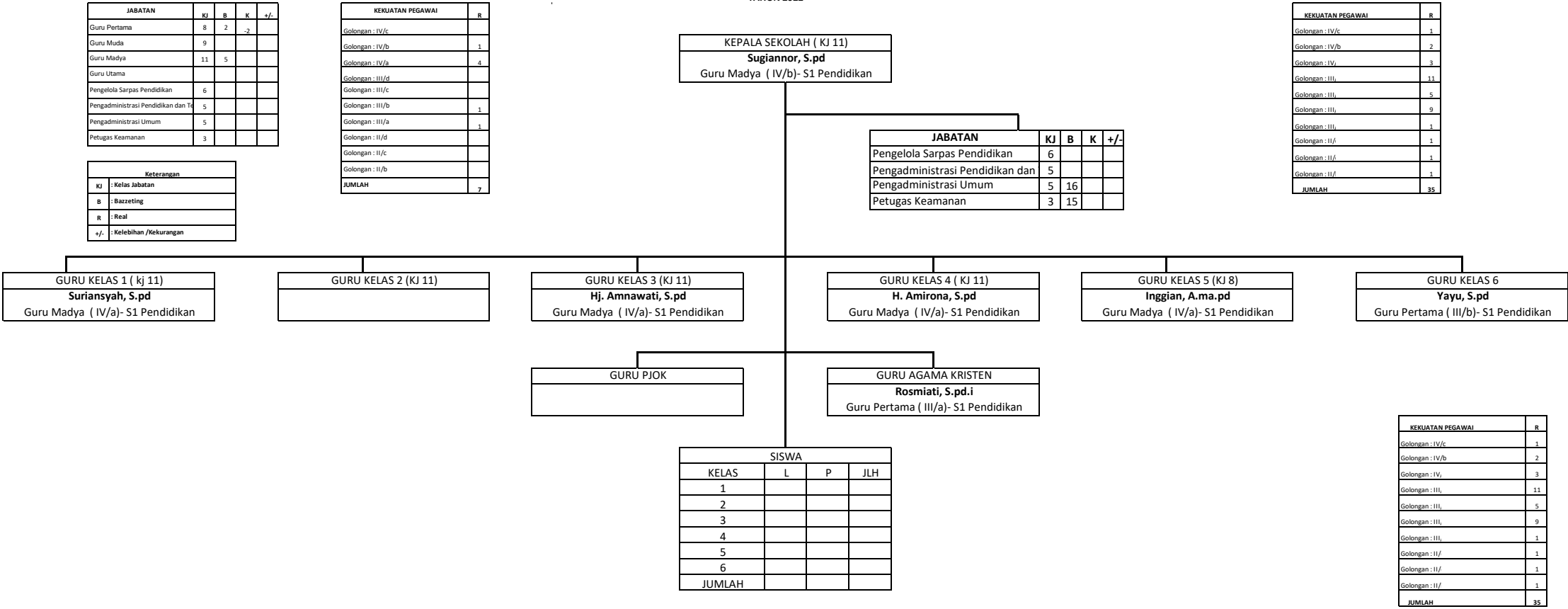

JABATAN	KJ	B	K	+/-
Guru Pertama	8	12		
Guru Muda	9	12		
Guru Madya	11	22		
Guru Utama				
Pengelola Sar	6			
Pengadminist	5			
Pengadminist	5			
Petugas Keam	3			

JABATAN	KJ	B	K	+/-
Guru Pertama	8	341		
Guru Muda	9	295		
Guru Madya	11	449		
Guru Utama				
Pengelola Sarpas Per	6			
Pengadministrasi Pe	5			
Pengadministrasi Um	5	16		
Petugas Keamanan	3	15		

JABATAN	KJ	B	K	+/-
Guru Pertama	8	71		
Guru Muda	9	101		
Guru Madya	11	136		
Guru Utama				
Pengelola Sar	6			
Pengadminist	5	1		
Pengadminist	5			
Petugas Keam	3			

JABATAN	KJ	B	+/-
Guru Pertama	8	2	
Guru Muda	9	1	
Pamong Bela	11	3	
Pengadminist	5	3	

KEKUATAN PEGAWAI	B	R	K	+/-
Eselon I	0	0	0	0
Eselon II	1	1	0	0
Eselon III	5	5	0	0
Eselon IV	15	15	0	0
JFLI	14	14	34	-34
JFLI	0	0	0	0
JUMLAH	35	35	34	-34

Keterangan				
KJ	: Kelas Jabatan			
B	: Bazzeting			
R	: Real			
+/-	: Kelebihan /Kekurangan			



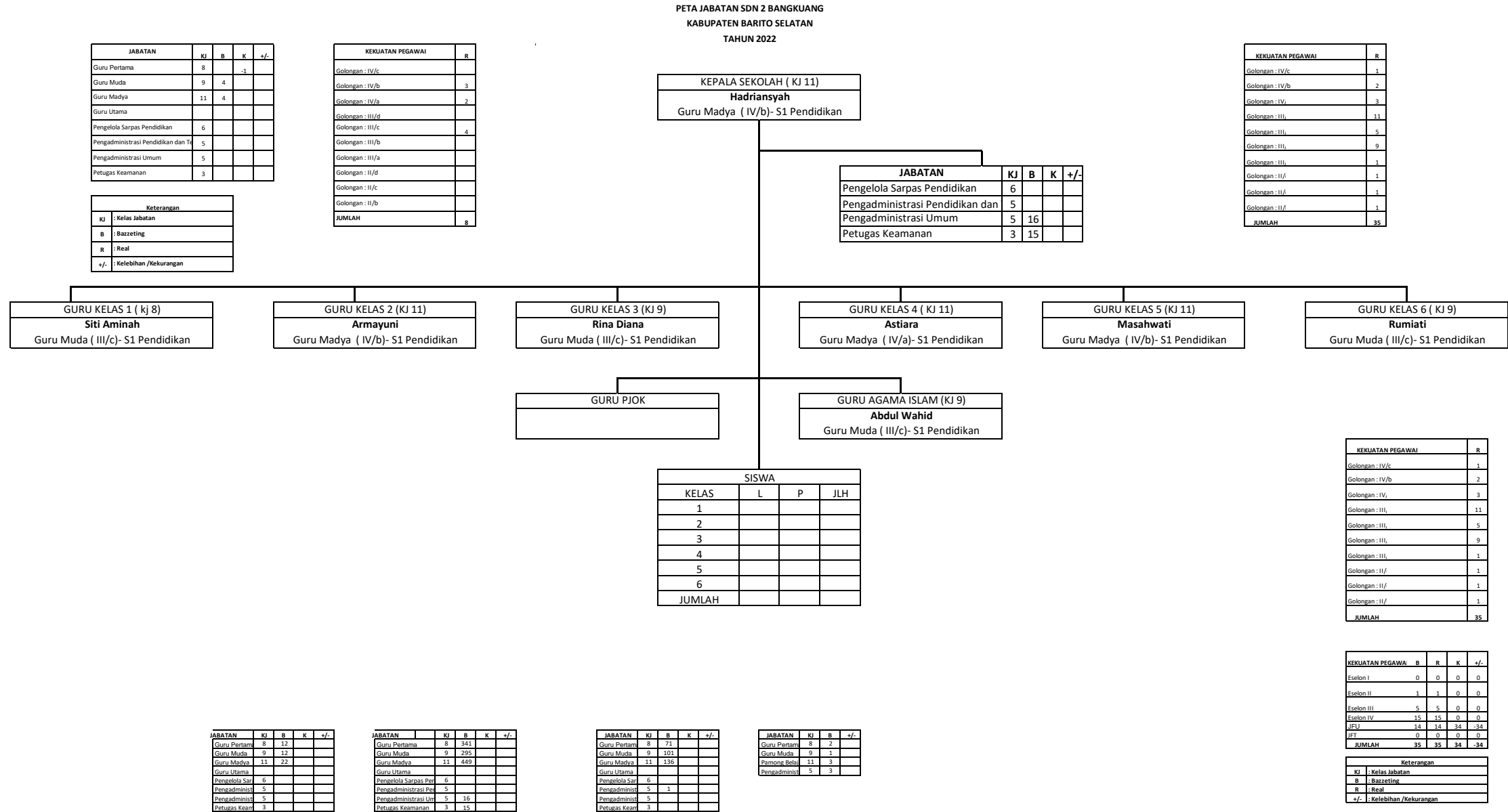

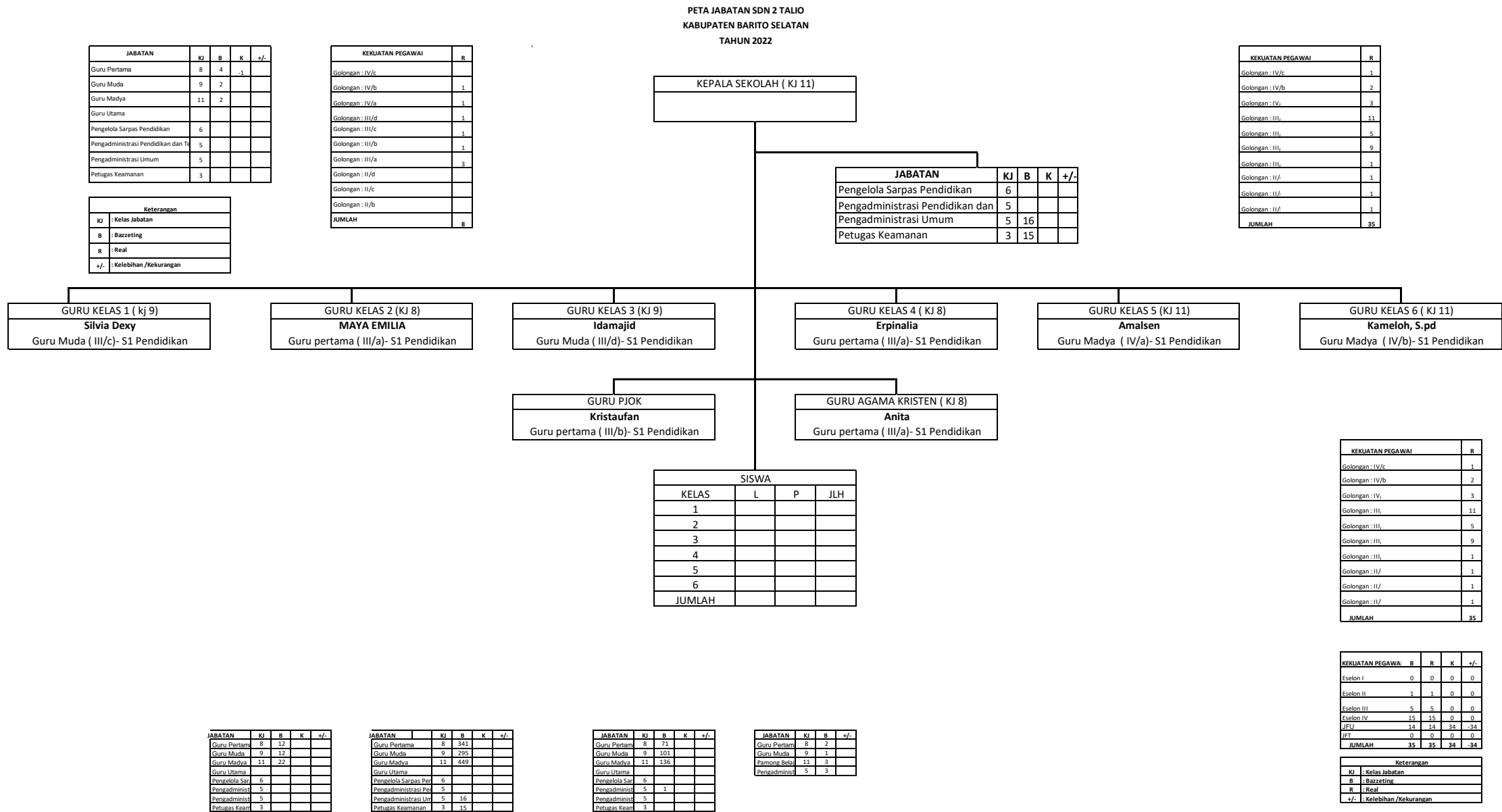

PETA JABATAN SDN 3 BABAI  
KABUPATEN BARITO SELATAN  
TAHUN 2022

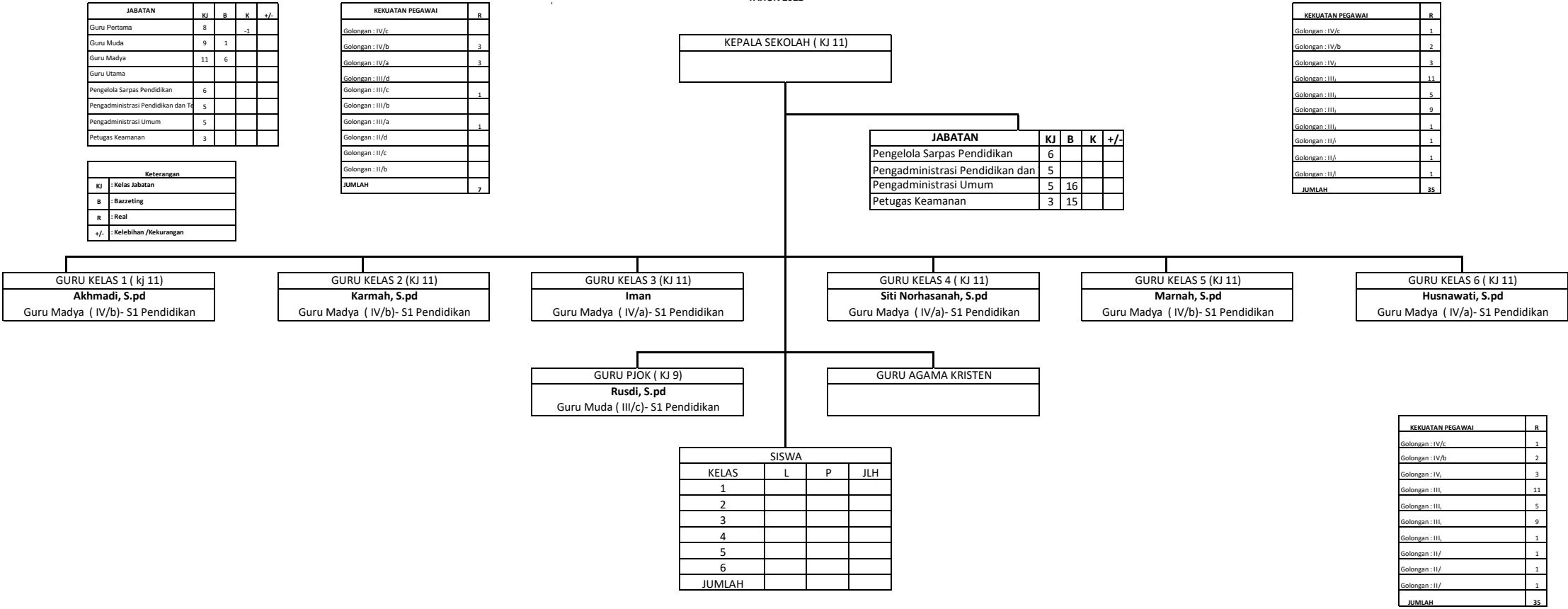

JABATAN	KJ	B	K	+/-
Guru Pertama	8	12		
Guru Muda	9	12		
Guru Madya	11	22		
Guru Utama				
Pengelola Sar	6			
Pengadminist	5			
Pengadminist	5			
Petugas Keam	3			

JABATAN	KJ	B	K	+/-
Guru Pertama	8	341		
Guru Muda	9	295		
Guru Madya	11	449		
Guru Utama				
Pengelola Sarpas Per	6			
Pengadministrasi Pe	5			
Pengadministrasi Um	5	16		
Petugas Keamanan	3	15		

JABATAN	KJ	B	K	+/-
Guru Pertama	8	71		
Guru Muda	9	101		
Guru Madya	11	136		
Guru Utama				
Pengelola Sar	6			
Pengadminist	5	1		
Pengadminist	5			
Petugas Keam	3			

JABATAN	KJ	B	+/-
Guru Pertama	8	2	
Guru Muda	9	1	
Pamong Bela	11	3	
Pengadminist	5	3	

KEKUATAN PEGAWAI	R
Golongan : IV/c	1
Golongan : IV/b	2
Golongan : IV,	3
Golongan : III,	11
Golongan : III,	5
Golongan : III,	9
Golongan : III,	1
Golongan : II/	1
Golongan : II/	1
Golongan : II/	1
JUMLAH	35

KEKUATAN PEGAWAI	B	R	K	+/-
Eselon I	0	0	0	0
Eselon II	1	1	0	0
Eselon III	5	5	0	0
Eselon IV	15	15	0	0
JFLI	14	14	34	-34
JFI	0	0	0	0
JUMLAH	35	35	34	-34
Keterangan				
KJ	: Kelas Jabatan			
B	: Bazetting			
R	: Real			
+/-	: Kelebihan /Kekurangan			

PETA JABATAN SDN 3 BANGKUANG  
KABUPATEN BARITO SELATAN  
TAHUN 2022

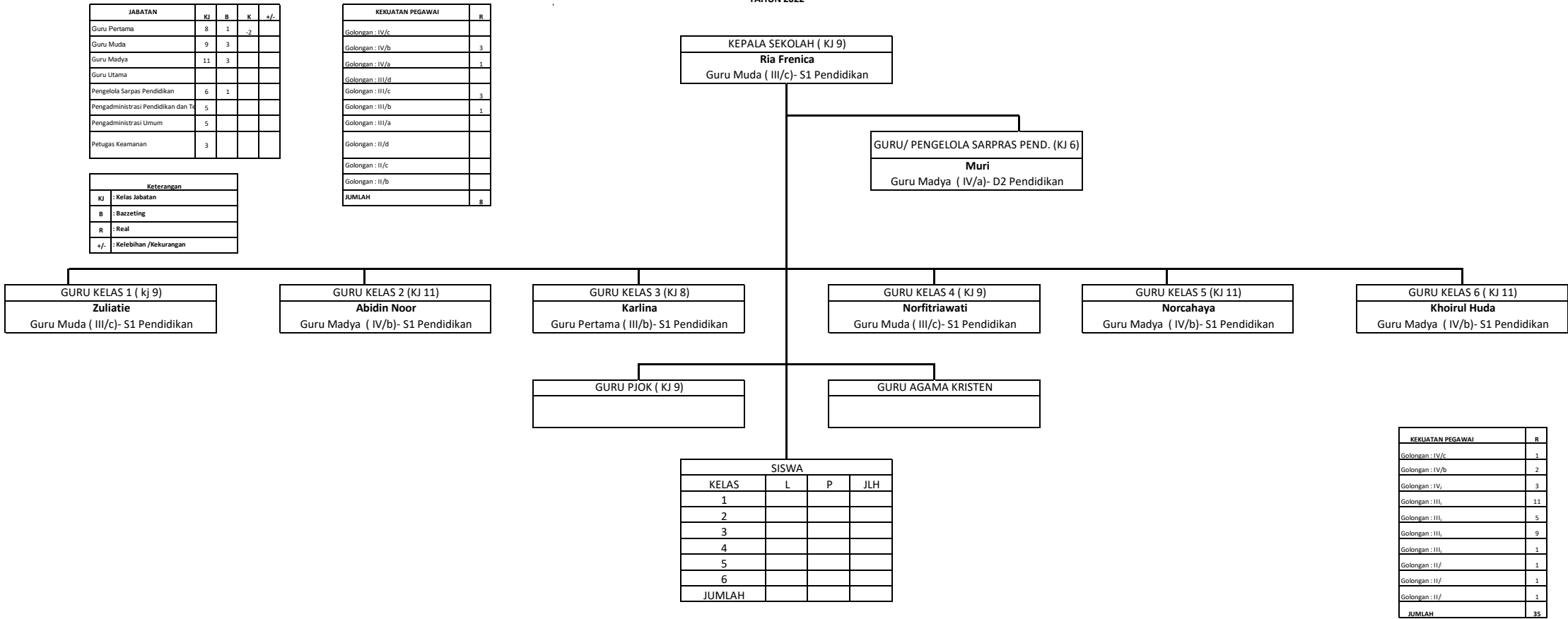

KEKUATAN PEGAWAI	R
Golongan : IV/c	1
Golongan : IV/b	2
Golongan : IV,	3
Golongan : III,	11
Golongan : III,	5
Golongan : III,	9
Golongan : III,	1
Golongan : II/	1
Golongan : II/	1
Golongan : II/	1
JUMLAH	35

KEKUATAN PEGAWAI	B	R	K	+/-
Eselon I	0	0	0	0
Eselon II	1	1	0	0
Eselon III	5	5	0	0
Eselon IV	15	15	0	0
JFLI	14	14	34	-34
JFLI	0	0	0	0
JUMLAH	35	35	34	-34

Keterangan	
KJ	: Kelas Jabatan
B	: Bazzeting
R	: Real
+/-	: Kelebihan /Kekurangan

JABATAN	KJ	B	K	+/-
Guru Pertama	8	12		
Guru Muda	9	12		
Guru Madya	11	22		
Guru Utama				
Pengelola Sar	6			
Pengadminist	5			
Pengadminist	5			
Petugas Keam	3			

JABATAN	KJ	B	K	+/-
Guru Pertama	8	341		
Guru Muda	9	295		
Guru Madya	11	449		
Guru Utama				
Pengelola Sarpras Per	6			
Pengadministrasi Pe	5			
Pengadministrasi Un	5	16		
Petugas Keamanan	3	15		

JABATAN	KJ	B	K	+/-
Guru Pertama	8	71		
Guru Muda	9	101		
Guru Madya	11	136		
Guru Utama				
Pengelola Sar	6			
Pengadminist	5	1		
Pengadminist	5			
Petugas Keam	3			

JABATAN	KJ	B	+/-
Guru Pertama	8	2	
Guru Muda	9	1	
Pamong Bela	11	3	
Pengadminist	5	3	

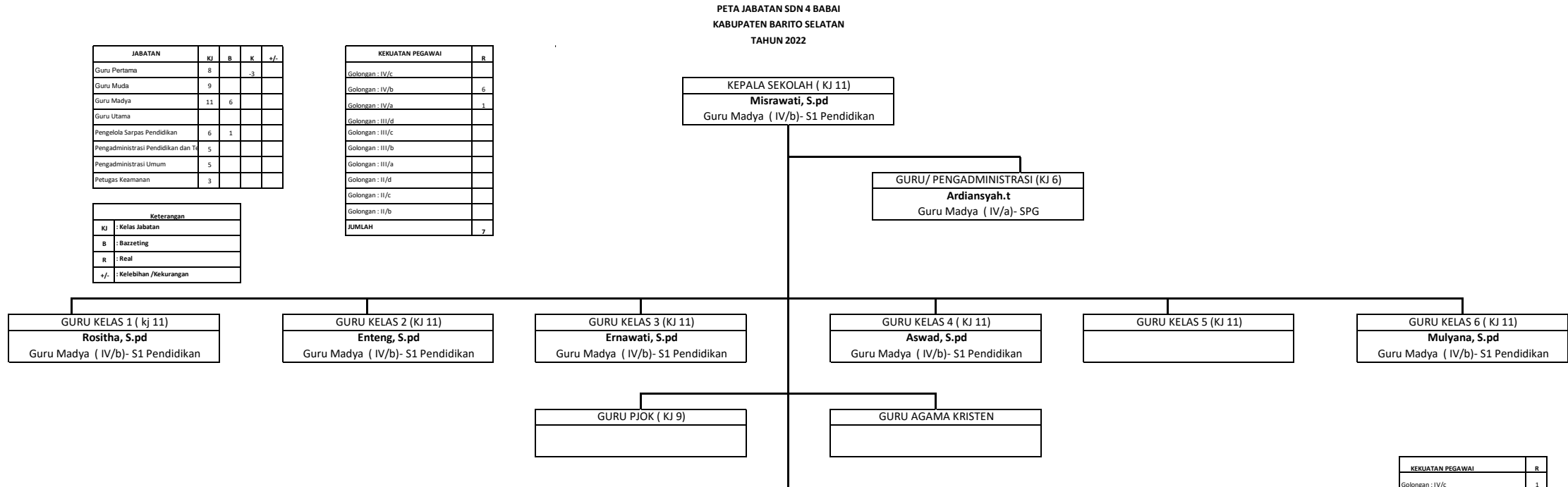

KEKUATAN PEGAWAI	R
Golongan : IV/c	1
Golongan : IV/b	2
Golongan : IV,	3
Golongan : III,	11
Golongan : III,	5
Golongan : III,	9
Golongan : III,	1
Golongan : II/,	1
Golongan : II/,	1
Golongan : II/,	1
JUMLAH	35

KEKUATAN PEGAWAI	B	R	K	+/-
Eselon I	0	0	0	0
Eselon II	1	1	0	0
Eselon III	5	5	0	0
Eselon IV	15	15	0	0
JFLU	14	14	34	-34
JFL	0	0	0	0
JUMLAH	35	35	34	-34
Keterangan				
KJ	: Kelas Jabatan			
B	: Bazzeting			
R	: Real			
+/-	: Kelebihan /Kekurangan			

JABATAN	KJ	B	K	+/-
Guru Pertama	8	12		
Guru Muda	9	12		
Guru Madya	11	22		
Guru Utama				
Pengelola Sar	6			
Pengadminist	5			
Pengadminist	5			
Petugas Keam	3			

JABATAN	KJ	B	K	+/-
Guru Pertama	8	341		
Guru Muda	9	295		
Guru Madya	11	449		
Guru Utama				
Pengelola Sarpas Per	6			
Pengadministrasi Pe	5			
Pengadministrasi Un	5	16		
Petugas Keamanan	3	15		

JABATAN	KJ	B	K	+/-
Guru Pertama	8	71		
Guru Muda	9	101		
Guru Madya	11	136		
Guru Utama				
Pengelola Sar	6			
Pengadminist	5	1		
Pengadminist	5			
Petugas Keam	3			

JABATAN	KJ	B	+/-
Guru Pertama	8	2	
Guru Muda	9	1	
Pamong Bela	11	3	
Pengadminist	5	3	

PETA JABATAN SDN DANAU HARAPAN  
KABUPATEN BARITO SELATAN  
TAHUN 2022

KEPALA SEKOLAH ( KJ 11)  
Diana Sri Mahdini  
Guru Madya ( IV/a)- S1 Pendidikan

JABATAN	KJ	B	K	+/-
Pengelola Sarpas Pendidikan	6			
Pengadministrasi Pendidikan dan	5			
Pengadministrasi Umum	5	16		
Petugas Keamanan	3	15		

KEKUATAN PEGAWAI	R
Golongan : IV/c	1
Golongan : IV/b	2
Golongan : IV,	3
Golongan : III,	11
Golongan : III,	5
Golongan : III,	9
Golongan : III,	1
Golongan : II/a	1
Golongan : II/,	1
Golongan : II/	1
JUMLAH	35

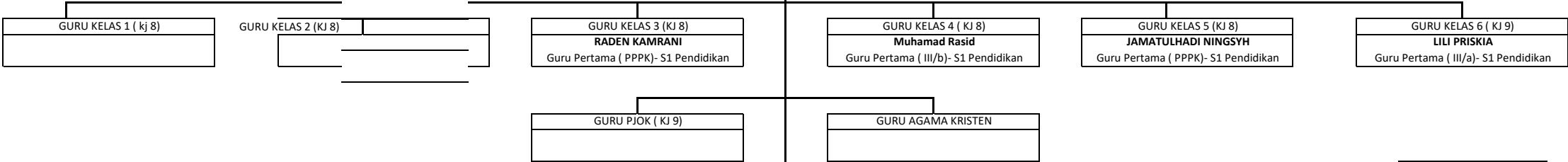

SISWA			
KELAS	L	P	JLH
1			
2			
3			
4			
5			
6			
JUMLAH			

KEKUATAN PEGAWAI	R
Golongan : IV/c	1
Golongan : IV/b	2
Golongan : IV,	3
Golongan : III,	11
Golongan : III,	5
Golongan : III,	9
Golongan : III,	1
Golongan : II/	1
Golongan : II/	1
Golongan : II/	1
JUMLAH	35

JABATAN	KJ	B	K	+/-
Guru Pertama	8	12		
Guru Muda	9	12		
Guru Madya	11	22		
Guru Utama				
Pengelola Sar	6			
Pengadminist	5			
Pengadminist	5			
Petugas Keam	3			

JABATAN	KJ	B	K	+/-
Guru Pertama	8	341		
Guru Muda	9	295		
Guru Madya	11	449		
Guru Utama				
Pengelola Sar	6			
Pengelola Sarpas Pen	6			
Pengadminist	5	16		
Pengadminist	5	15		
Petugas Keamanan	3			

JABATAN	KJ	B	K	+/-
Guru Pertama	8	71		
Guru Muda	9	101		
Guru Madya	11	136		
Guru Utama				
Pengelola Sar	6			
Pengadminist	5	1		
Pengadminist	5			
Petugas Keam	3			

JABATAN	KJ	B	+/-
Guru Pertama	8	2	
Guru Muda	9	1	
Pamong Bela	11	3	
Pengadminist	5	3	

KEKUATAN PEGAWAI	B	R	K	+/-
Eselon I	0	0	0	0
Eselon II	1	1	0	0
Eselon III	5	5	0	0
Eselon IV	15	15	0	0
JFLI	14	14	34	-34
JFLI	0	0	0	0
JUMLAH	35	35	34	-34

Keterangan			
KJ	: Kelas Jabatan		
B	: Bazzeting		
R	: Real		
+/-	: Kelebihan /Kekurangan		

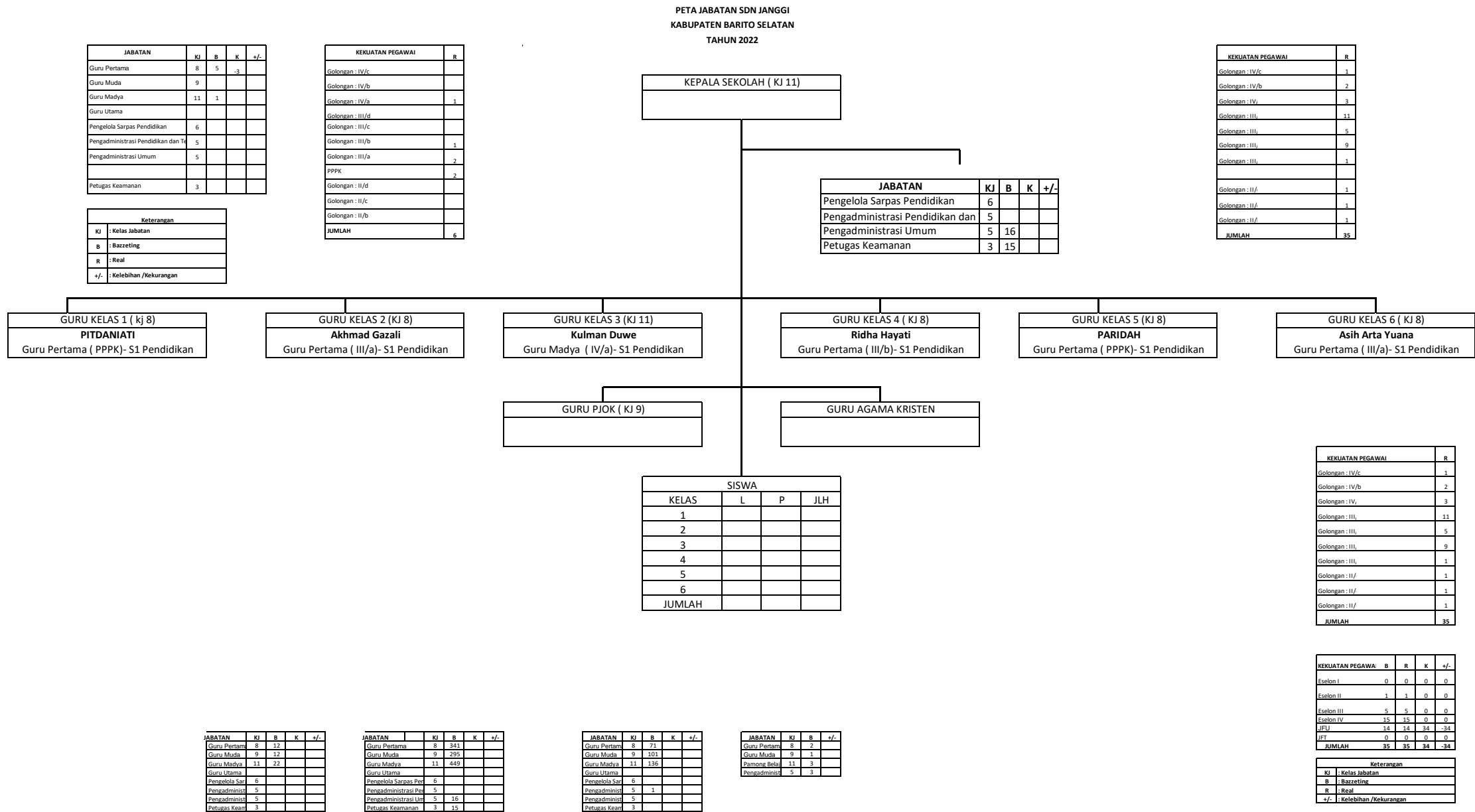

KEKUTAN PEGAWAI

R

Golongan : IV/c

1

Golongan : IV/b

2

Golongan : IV/a

3

Golongan : III/d

11

Golongan : III/c

5

Golongan : III/b

9

Golongan : III/a

1

Golongan : II/d

1

Golongan : II/c

1

Golongan : II/b

1

JUMLAH

35

KEKUTAN PEGAWAI

B

R

K

+/-

Eselon I

0

0

0

0

Eselon II

1

1

0

0

Eselon III

5

5

0

0

Eselon IV

15

15

0

0

JFU

14

14

34

-34

JFT

0

0

0

0

JUMLAH

35

35

34

-34

Keterangan

KJ

: Kelas Jabatan

B

: Bazeteting

R

: Real

+/-

: Kelebihan /Kekurangan

JABATAN

KJ

B

K

+/-

Guru Pertama

8

12

Guru Muda

9

12

Guru Madya

11

22

Guru Utama

Pengelola Sar

6

Pengadminist

5

Pengadminist

5

Petugas Keam

3

JABATAN

KJ

B

K

+/-

Guru Pertama

8

341

Guru Muda

9

295

Guru Madya

11

449

Guru Utama

Pengelola Sarpas Per

6

Pengadminist

5

Pengadminist

5

16

Petugas Keamanan

3

15

JABATAN

KJ

B

K

+/-

Guru Pertama

8

71

Guru Muda

9

101

Guru Madya

11

136

Guru Utama

Pengelola Sar

6

Pengadminist

5

1

Pengadminist

5

Petugas Keam

3

JABATAN

KJ

B

K

+/-

Guru Pertama

8

2

Guru Muda

9

1

Pamong Belai

11

3

Pengadminist

5

3

JABATAN

KJ

B

K

+/-

Guru Pertama

8

2

Guru Muda

9

1

Pamong Belai

11

3

Pengadminist

5

3

KEKUTAN PEGAWAI

R

Golongan : IV/c

1

Golongan : IV/b

2

Golongan : IV/a

3

Golongan : III/d

11

Golongan : III/c

5

Golongan : III/b

9

Golongan : III/a

1

Golongan : II/d

1

Golongan : II/c

1

Golongan : II/b

1

JUMLAH

35

KEKUTAN PEGAWAI

B

R

K

+/-

Eselon I

0

0

0

0

Eselon II

1

1

0

0

Eselon III

5

5

0

0

Eselon IV

15

15

0

0

JFU

14

14

34

-34

JFT

0

0

0

0

JUMLAH

35

35

34

-34

Keterangan

KJ

: Kelas Jabatan

B

: Bazeteting

R

: Real

+/-

: Kelebihan /Kekurangan

GURU KELAS 1 ( KJ 8)

PITDANIATI

Guru Pertama ( PPPK)- S1 Pendidikan

GURU KELAS 2 (KJ 8)

Akhmad Gazali

Guru Pertama ( III/a)- S1 Pendidikan

GURU KELAS 3 (KJ 11)

Kulman Duwe

Guru Madya ( IV/a)- S1 Pendidikan

GURU KELAS 4 ( KJ 8)

Ridha Hayati

Guru Pertama ( III/b)- S1 Pendidikan

GURU KELAS 5 (KJ 8)

PARIDAH

Guru Pertama ( PPPK)- S1 Pendidikan

GURU KELAS 6 ( KJ 8)

Asih Arta Yuana

Guru Pertama ( III/a)- S1 Pendidikan

GURU PJOK ( KJ 9)

GURU AGAMA KRISTEN

SISWA

KELAS

L

P

JLH

1

2

3

4

5

6

JUMLAH

PETA JABATAN SDN MALITIN  
KABUPATEN BARITO SELATAN  
TAHUN 2022

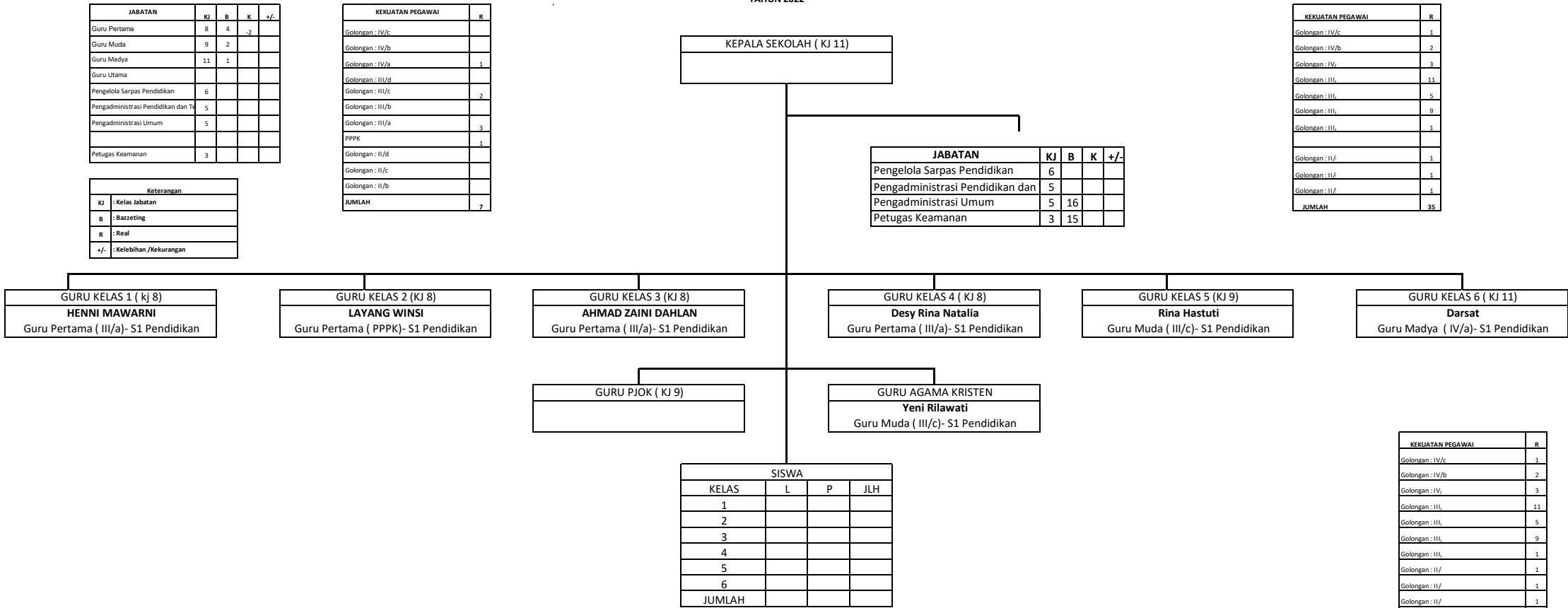

JABATAN	KJ	B	K	+/-
Guru Pertama	8	12	8	
Guru Muda	9	12		
Guru Madya	11	22		
Guru Utama				
Pengelola Sar	6			
Pengadminist	5			
Pengadminist	5			
Petugas Keam	3			

JABATAN	KJ	B	K	+/-
Guru Pertama	8	341		
Guru Muda	9	295		
Guru Madya	11	449		
Guru Utama				
Pengelola Sarpas Per	6			
Pengadministrasi Pe	5			
Pengadministrasi Um	5	16		
Petugas Keamanan	3	15		

JABATAN	KJ	B	K	+/-
Guru Pertama	8	71		
Guru Muda	9	101		
Guru Madya	11	136		
Guru Utama				
Pengelola Sar	6			
Pengadminist	5	1		
Pengadminist	5			
Petugas Keam	3			

JABATAN	KJ	B	K	+/-
Guru Pertama	8	2		
Guru Muda	9	1		
Pamong Belai	11	3		
Pengadminist	5	3		

KEKUATAN PEGAWAI	R
Golongan : IV/c	1
Golongan : IV/b	2
Golongan : IV/a	3
Golongan : III/d	11
Golongan : III/c	5
Golongan : III/b	9
Golongan : III/a	1
Golongan : II/d	1
Golongan : II/c	1
Golongan : II/b	1
<b>JUMLAH</b>	<b>35</b>

KEKUATAN PEGAWAI	B	R	K	+/-
Eselon I	0	0	0	0
Eselon II	1	1	0	0
Eselon III	5	5	0	0
Eselon IV	15	15	0	0
JFU	14	14	34	-34
JFT	0	0	0	0
<b>JUMLAH</b>	<b>35</b>	<b>35</b>	<b>34</b>	<b>-34</b>

Keterangan
KJ : Kelas Jabatan
B : Bazeteng
R : Real
+/- : Kelebihan /Kekurangan



PETA JABATAN SDN MUARA ARAI  
KABUPATEN BARITO SELATAN  
TAHUN 2022

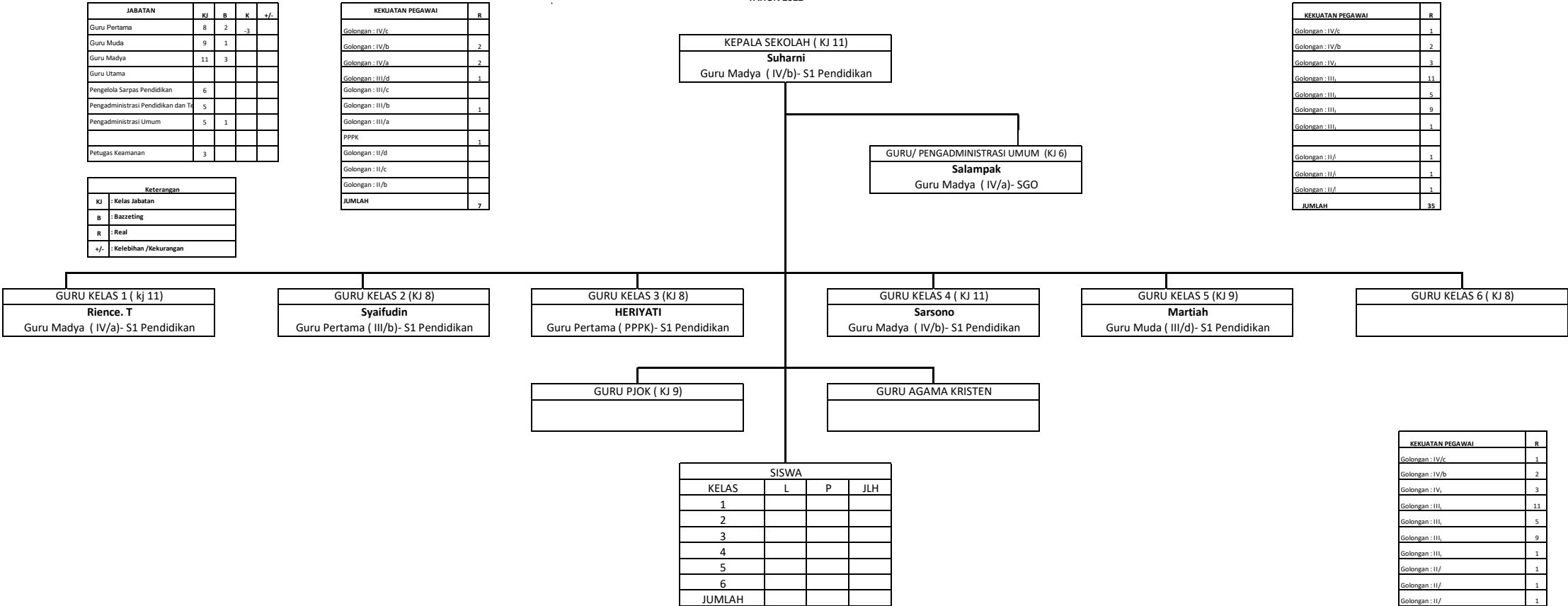

PETA JABATAN SDN SALAT BARU  
KABUPATEN BARITO SELATAN  
TAHUN 2022

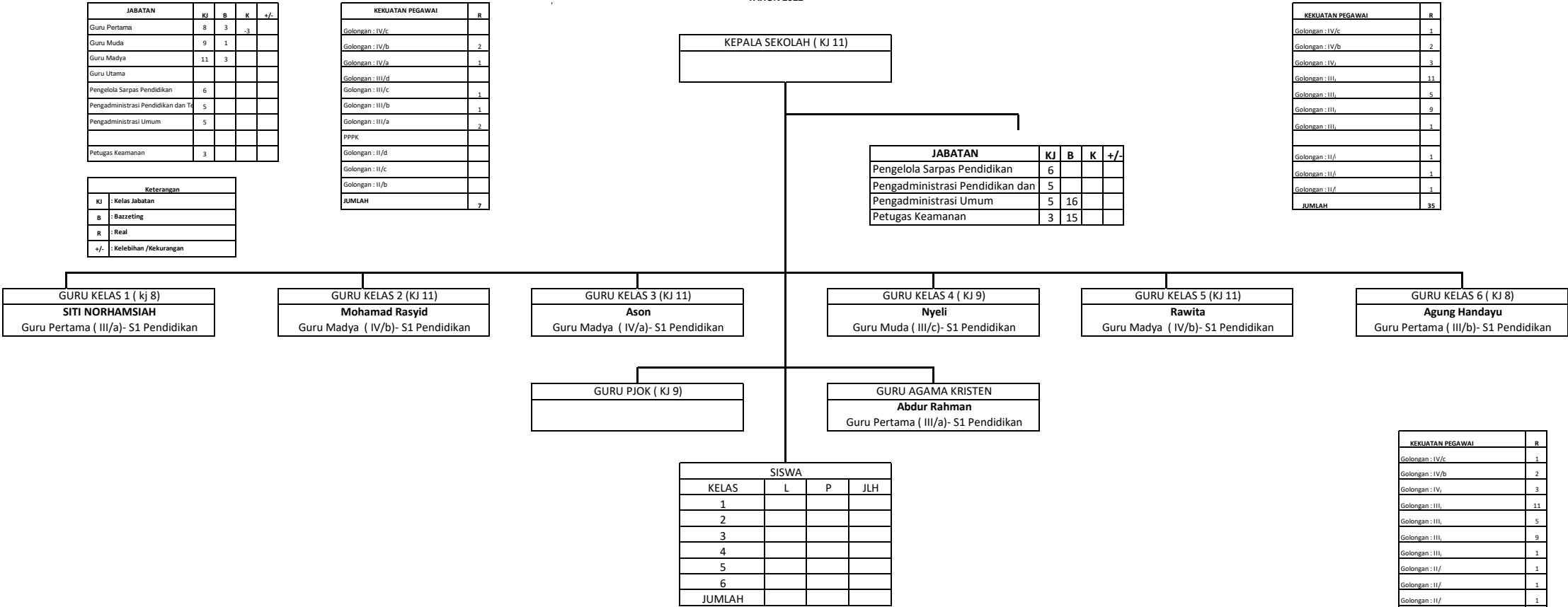

KEKUATAN PEGAWAI	R
Golongan : IV/c	1
Golongan : IV/b	2
Golongan : IV/a	3
Golongan : III/d	11
Golongan : III/c	5
Golongan : III/b	9
Golongan : III/a	1
Golongan : II/d	1
Golongan : II/c	1
Golongan : II/b	1
JUMLAH	35

KEKUATAN PEGAWAI	B	R	K	+/-
Eselon I	0	0	0	0
Eselon II	1	1	0	0
Eselon III	5	5	0	0
Eselon IV	15	15	0	0
JFU	14	14	34	-34
JFT	0	0	0	0
JUMLAH	35	35	34	-34

Keterangan			
KJ	: Kelas Jabatan		
B	: Bazetzing		
R	: Real		
+/-	: Kelebihan /Kekurangan		

JABATAN	KJ	B	K	+/-
Guru Pertama	8	12		
Guru Muda	9	12		
Guru Madya	11	22		
Guru Utama				
Pengelola Sar	6			
Pengadminist	5			
Pengadminist	5			
Petugas Keam	3			

JABATAN		KJ	B	K	+/-
Guru Pertama		8	341		
Guru Muda		9	295		
Guru Madya		11	449		
Guru Utama					
Pengelola Sarpas Per		6			
Pengadministrasi Per		5			
Pengadministrasi Um		5	16		
Petugas Keamanan		3	15		

JABATAN	KJ	B	K	+/-
Guru Pertama	8	71		
Guru Muda	9	101		
Guru Madya	11	136		
Guru Utama				
Pengelola Sar	6			
Pengadminist	5	1		
Pengadminist	5			
Petugas Keam	3			

JABATAN	KJ	B	+/-
Guru Pertama	8	2	
Guru Muda	9	1	
Pamong Belai	11	3	
Pengadminist	5	3	

PETA JABATAN SDN TELUK SAMPUDAU  
KABUPATEN BARITO SELATAN  
TAHUN 2022

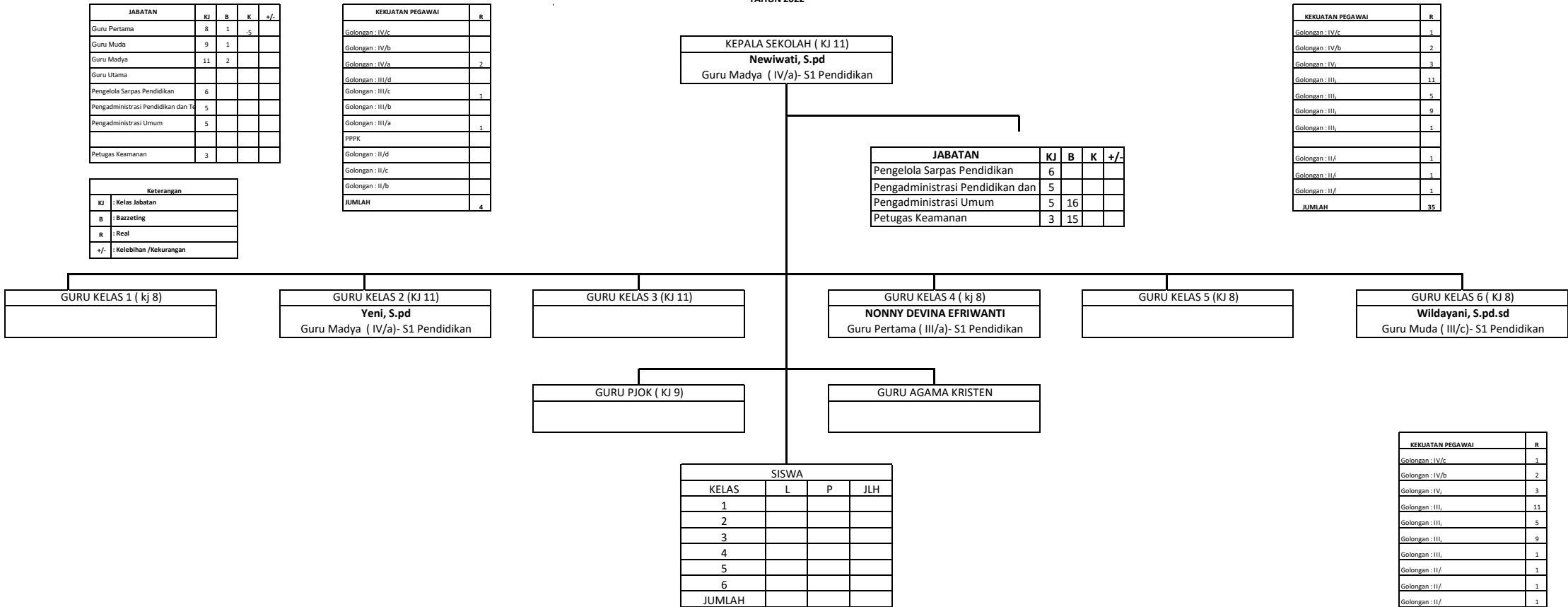

KEKUATAN PEGAWAI	R
Golongan : IV/c	1
Golongan : IV/b	2
Golongan : IV/a	3
Golongan : III/d	11
Golongan : III/c	5
Golongan : III/b	9
Golongan : III/a	1
Golongan : II/d	1
Golongan : II/c	1
Golongan : II/b	1
<b>JUMLAH</b>	<b>35</b>

KEKUATAN PEGAWAI	B	R	K	+/-
Eselon I	0	0	0	0
Eselon II	1	1	0	0
Eselon III	5	5	0	0
Eselon IV	15	15	0	0
JFU	14	14	34	-34
JFT	0	0	0	0
<b>JUMLAH</b>	<b>35</b>	<b>35</b>	<b>34</b>	<b>-34</b>

Keterangan				
KJ	: Kelas Jabatan			
B	: Bazeteting			
R	: Real			
+/-	: Kelebihan /Kekurangan			

JABATAN	KJ	B	K	+/-
Guru Pertama	8	12	8	
Guru Muda	9	12		
Guru Madya	11	22		
Guru Utama				
Pengelola Sar	6			
Pengadminist	5			
Pengadminist	5			
Petugas Keam	3			

JABATAN		KJ	B	K	+/-
Guru Pertama		8	341		
Guru Muda		9	295		
Guru Madya		11	449		
Guru Utama					
Pengelola Sarpas Per		6			
Pengadministrasi Per		5			
Pengadministrasi Um		5	16		
Petugas Keamanan		3	15		

JABATAN	KJ	B	K	+/-
Guru Pertama	8	71		
Guru Muda	9	101		
Guru Madya	11	136		
Guru Utama				
Pengelola Sar	6			
Pengadminist	5	1		
Pengadminist	5			
Petugas Keam	3			

JABATAN	KJ	B	+/-
Guru Pertama	8	2	
Guru Muda	9	1	
Pamong Belai	11	3	
Pengadminist	5	3	

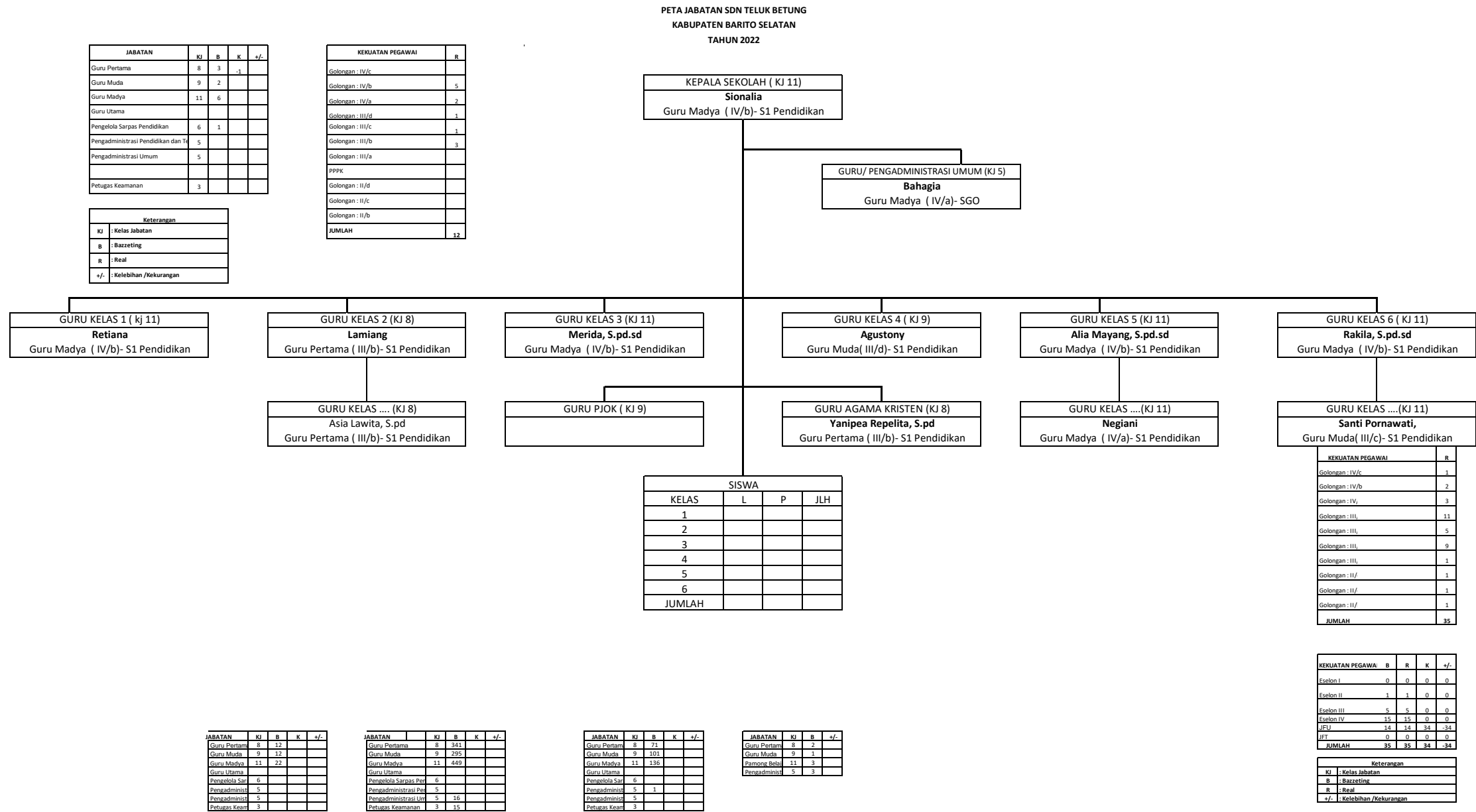

PETA JABATAN SD IT ISLAM JAYA BANGKUANG  
KABUPATEN BARITO SELATAN  
TAHUN 2022

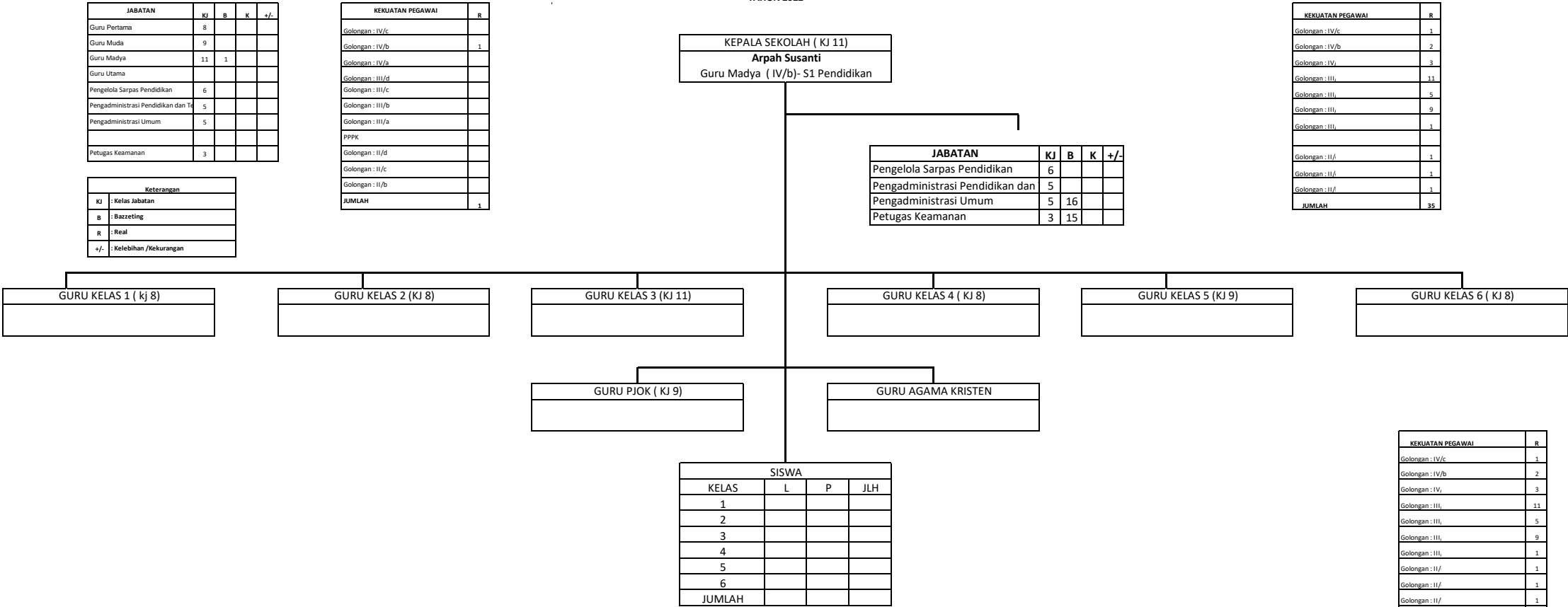

KEKUATAN PEGAWAI	R
Golongan : IV/c	1
Golongan : IV/b	2
Golongan : IV/a	3
Golongan : III/d	11
Golongan : III/c	5
Golongan : III/b	9
Golongan : III/a	1
Golongan : II/c	1
Golongan : II/b	1
Golongan : II/a	1
JUMLAH	35

KEKUATAN PEGAWAI	B	R	K	+/-
Eselon I	0	0	0	0
Eselon II	1	1	0	0
Eselon III	5	5	0	0
Eselon IV	15	15	0	0
JFU	14	14	34	-34
JFT	0	0	0	0
JUMLAH	35	35	34	-34

Keterangan				
KJ	: Kelas Jabatan			
B	: Bazetzing			
R	: Real			
+/-	: Kelebihan /Kekurangan			

JABATAN	KJ	B	K	+/-
Guru Pertama	8	12	8	
Guru Muda	9	12		
Guru Madya	11	22		
Guru Utama				
Pengelola Sar	6			
Pengadminist	5			
Pengadminist	5			
Petugas Keam	3			

JABATAN		KJ	B	K	+/-
Guru Pertama		8	341		
Guru Muda		9	295		
Guru Madya		11	449		
Guru Utama					
Pengelola Sarpas Per		6			
Pengadministrasi Per		5			
Pengadministrasi Um		5	16		
Petugas Keamanan		3	15		

JABATAN	KJ	B	K	+/-
Guru Pertama	8	71		
Guru Muda	9	101		
Guru Madya	11	136		
Guru Utama				
Pengelola Sar	6			
Pengadminist	5	1		
Pengadminist	5			
Petugas Keam	3			

JABATAN	KJ	B	+/-
Guru Pertama	8	2	
Guru Muda	9	1	
Pamong Belai	11	3	
Pengadminist	5	3	

PETA JABATAN SMPN 1 DUSUN HILIR  
KABUPATEN BARITO SELATAN  
TAHUN 2022

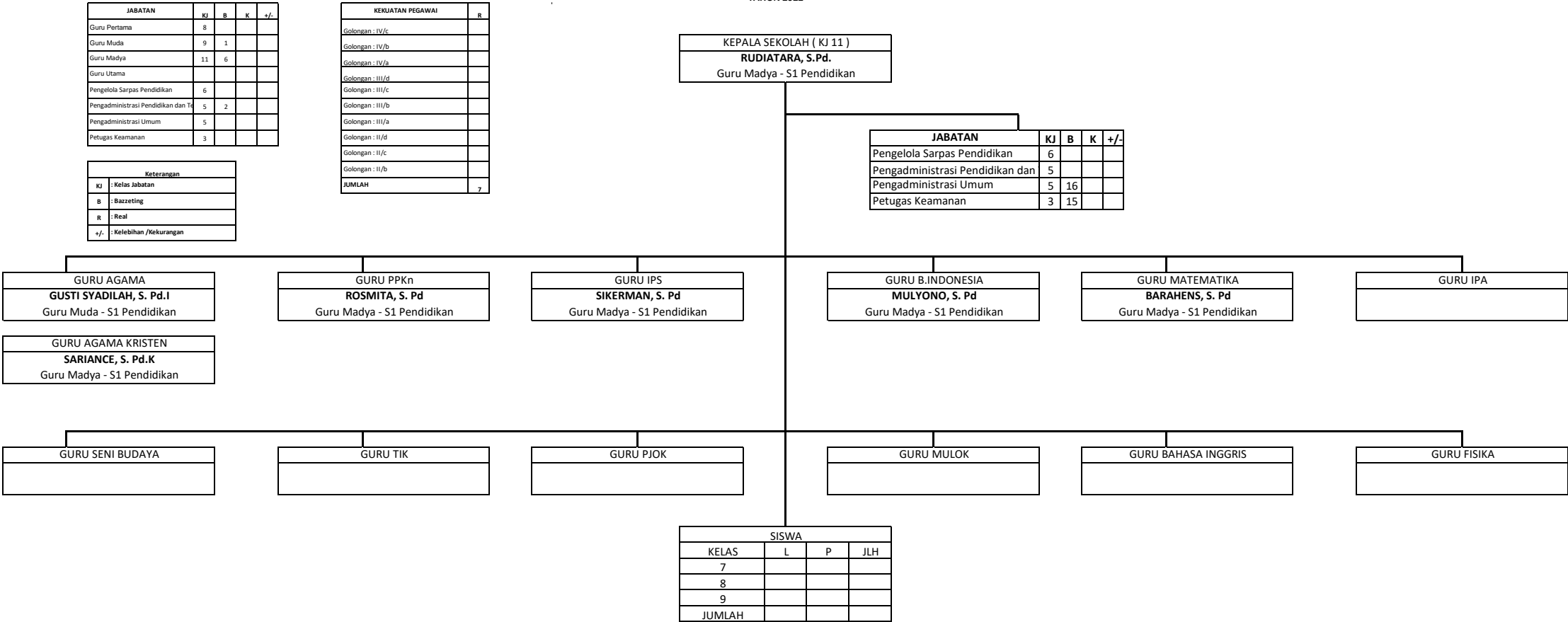

PETA JABATAN SMPN 2 DUSUN HILIR  
KABUPATEN BARITO SELATAN  
TAHUN 2022

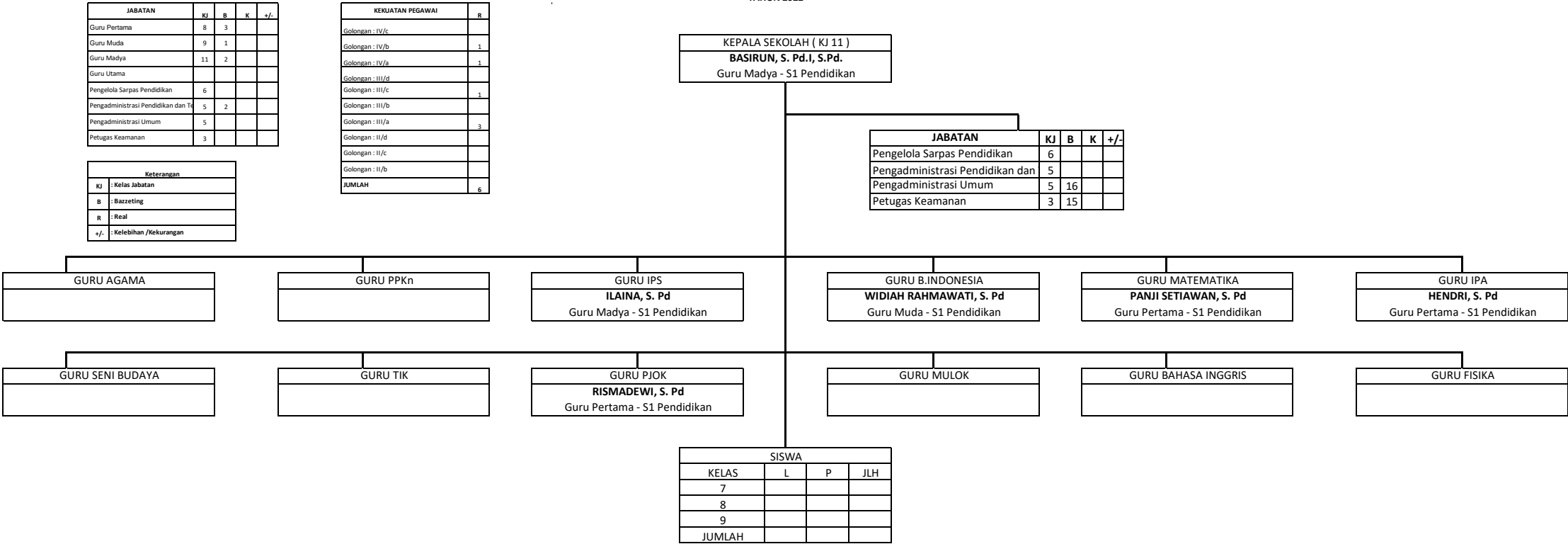

PETA JABATAN SMPN SATAP 1 DUSUN HILIR  
KABUPATEN BARITO SELATAN  
TAHUN 2022

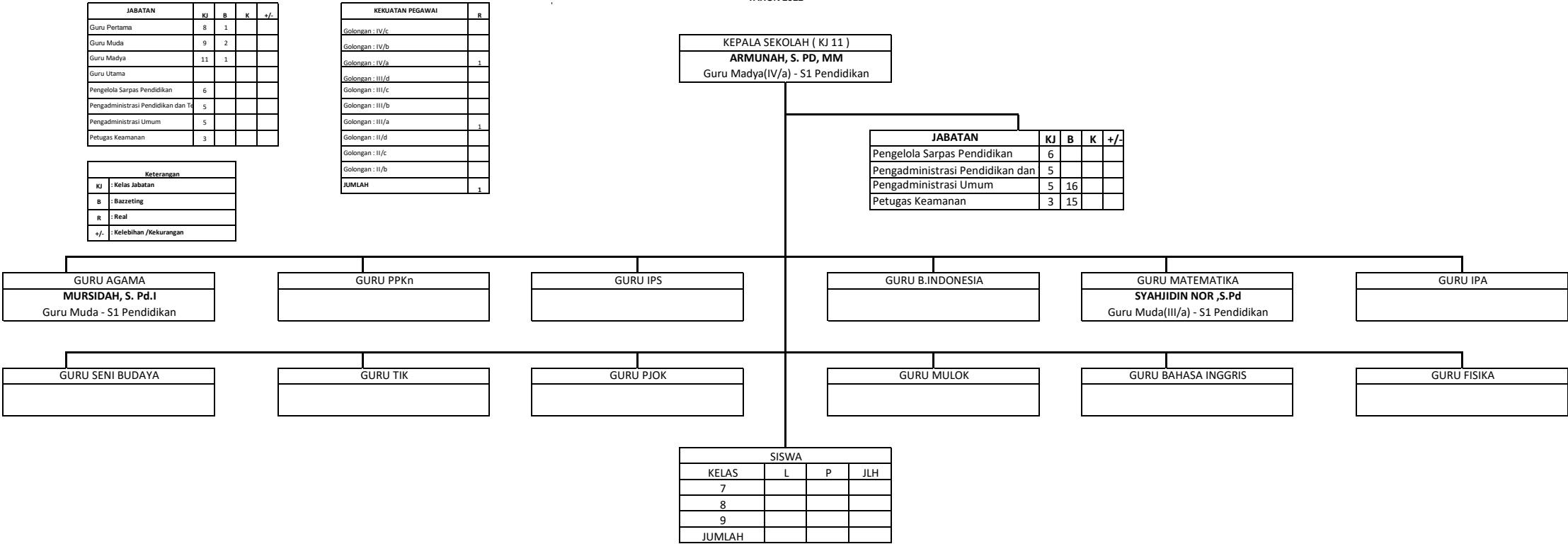



PETA JABATAN SMPN SATAP 2 DUSUN HILIR  
KABUPATEN BARITO SELATAN  
TAHUN 2022

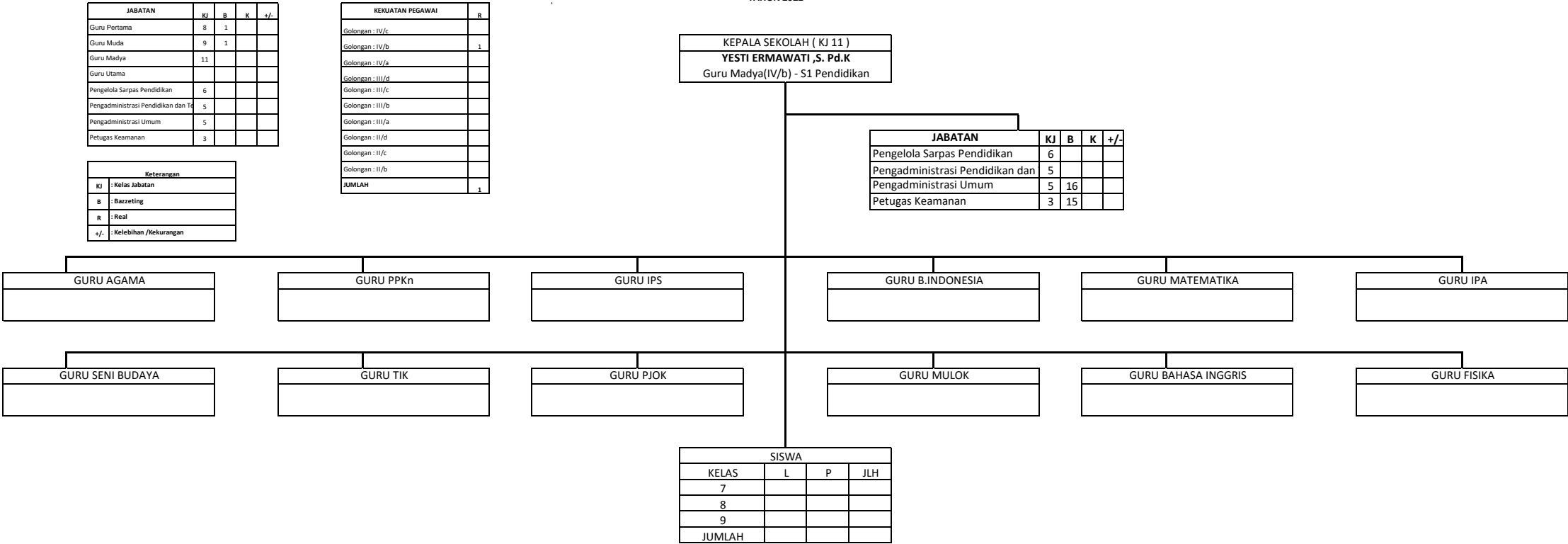

PETA JABATAN SMPN SATAP 3 DUSUN HILIR  
KABUPATEN BARITO SELATAN  
TAHUN 2022

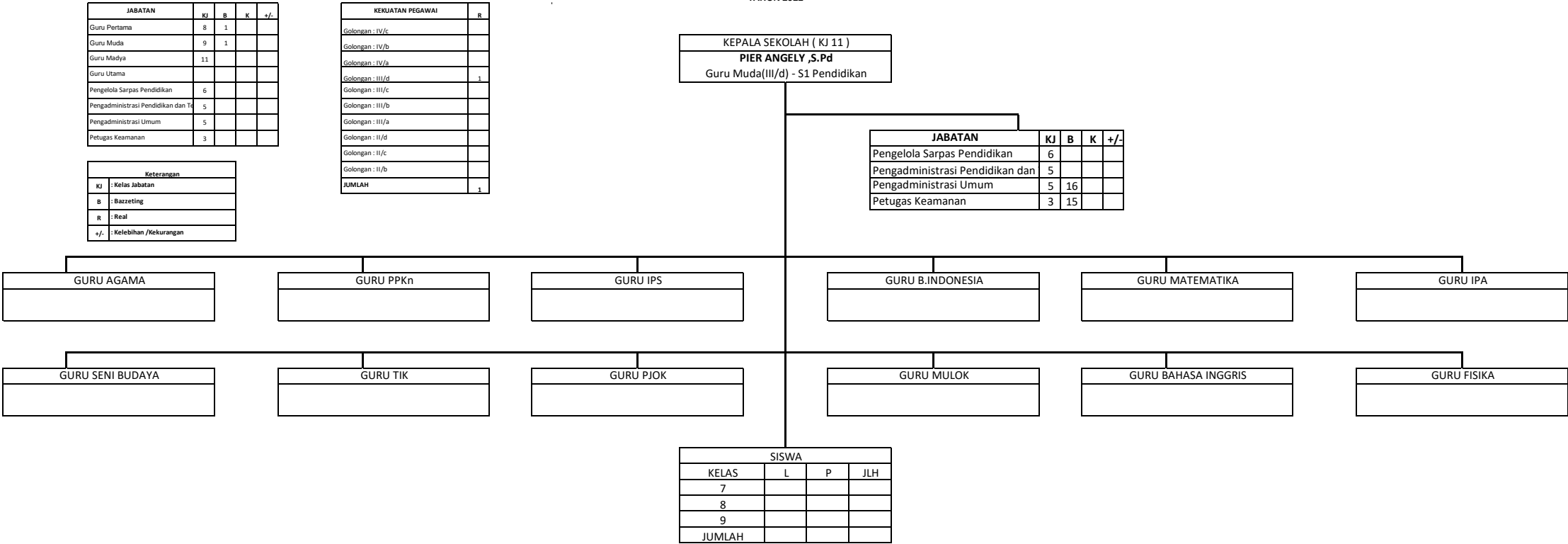

**PETA JABATAN SMPN 1 DUSUN SELATAN  
KABUPATEN BARITO SELATAN  
TAHUN 2022**

JABATAN	KJ	B	K	sf.
Guru Pertama	8	1		
Guru Muda	9	5		
Guru Madya	11	22		
Guru Utama				
Pengelola Sarpras Pendidikan	6			
Pengadministrasi Pendidikan dan	5			
Pengadministrasi Umum	5			
Petugas Keamanan	3			

KEKUATAN PEGAWAI	R
Golongan : IV/c	
Golongan : IV/b	13
Golongan : IV/a	9
Golongan : III/d	3
Golongan : III/c	2
Golongan : III/b	1
Golongan : III/a	
Golongan : II/d	
Golongan : II/c	
Golongan : II/b	
<b>JUMLAH</b>	<b>28</b>

Keterangan	
KJ	: Kelas Jabatan
B	: Bazzeting
R	: Real
+/-	: Kelebihan /Kekurangan

JABATAN	KJ	B	K	+/
Pengelola Sarpas Pendidikan	6			
Pengadministrasi Pendidikan dan	5			
Pengadministrasi Umum	5	16		
Petugas Keamanan	3	15		

[illegible]

PETA JABATAN SMPN 2 DUSUN SELATAN  
KABUPATEN BARITO SELATAN  
TAHUN 2022

JABATAN	KJ	B	K	+/-
Guru Pertama	8	2		
Guru Muda	9	9		
Guru Madya	11	13		
Guru Utama				
Pengelola Sarpas Pendidikan	6			
Pengadministrasi Pendidikan dan Tr	5	1		
Pengadministrasi Umum	5			
Petugas Keamanan	3			

Keterangan	
KJ	: Kelas Jabatan
B	: Bazeteting
R	: Real
+/-	: Kelebihan /Kekurangan

KEKUATAN PEGAWAI	R
Golongan : IV/c	
Golongan : IV/b	10
Golongan : IV/a	3
Golongan : III/d	6
Golongan : III/c	3
Golongan : III/b	2
Golongan : III/a	
Golongan : II/d	
Golongan : II/c	
Golongan : II/b	
JUMLAH	24

KEPALA SEKOLAH ( KJ 11 )
<b>POLTAK SIAGIAN, S. Pd</b>
Guru Madya IV/b - S1 Pendidikan

JABATAN	KJ	B	K	+/-
Pengelola Sarpas Pendidikan	6			
Pengadministrasi Pendidikan dan	5			
Pengadministrasi Umum	5	16		
Petugas Keamanan	3	15		

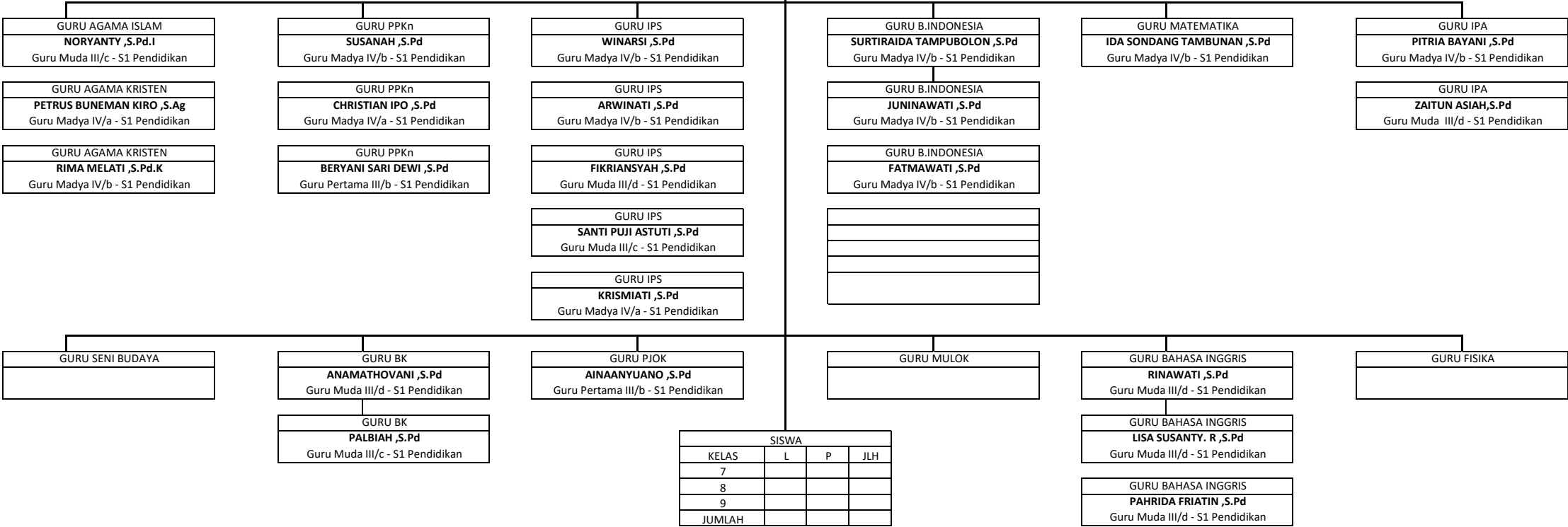

PETA JABATAN SMPN 3 DUSUN SELATAN  
KABUPATEN BARITO SELATAN  
TAHUN 2022

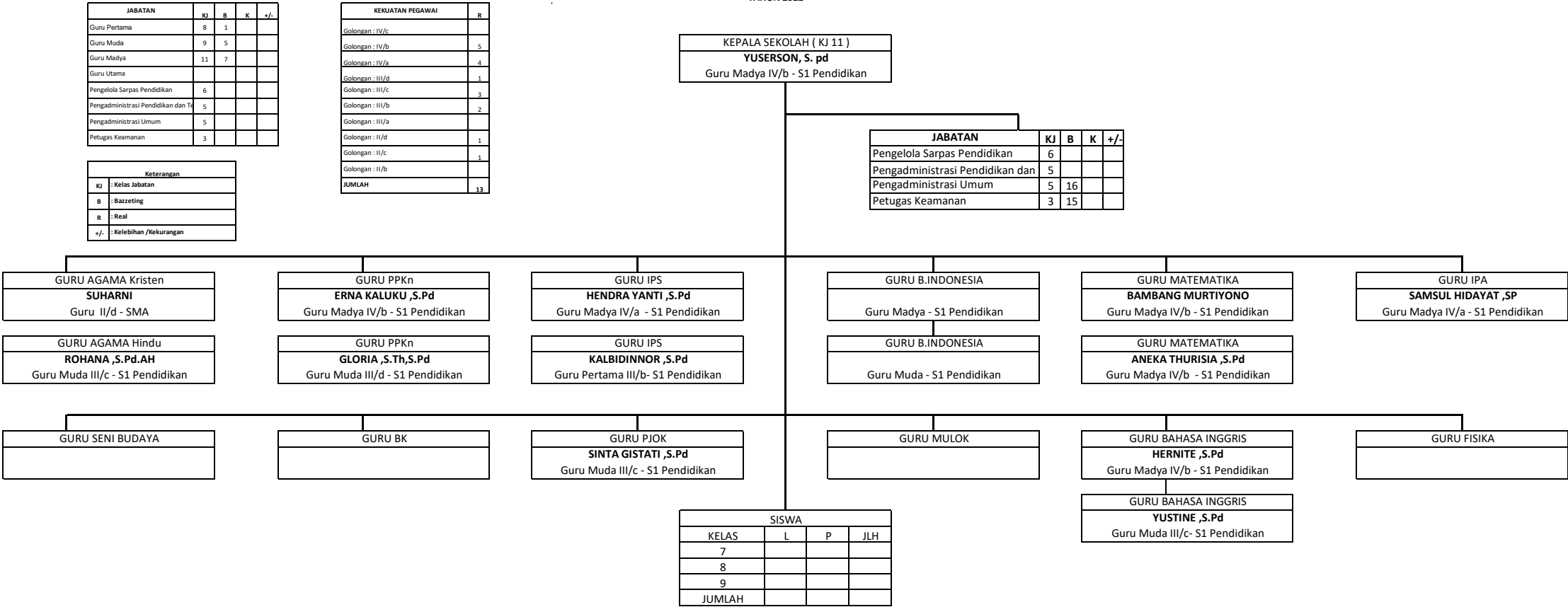

PETA JABATAN SMPN 4 DUSUN SELATAN  
KABUPATEN BARITO SELATAN  
TAHUN 2022

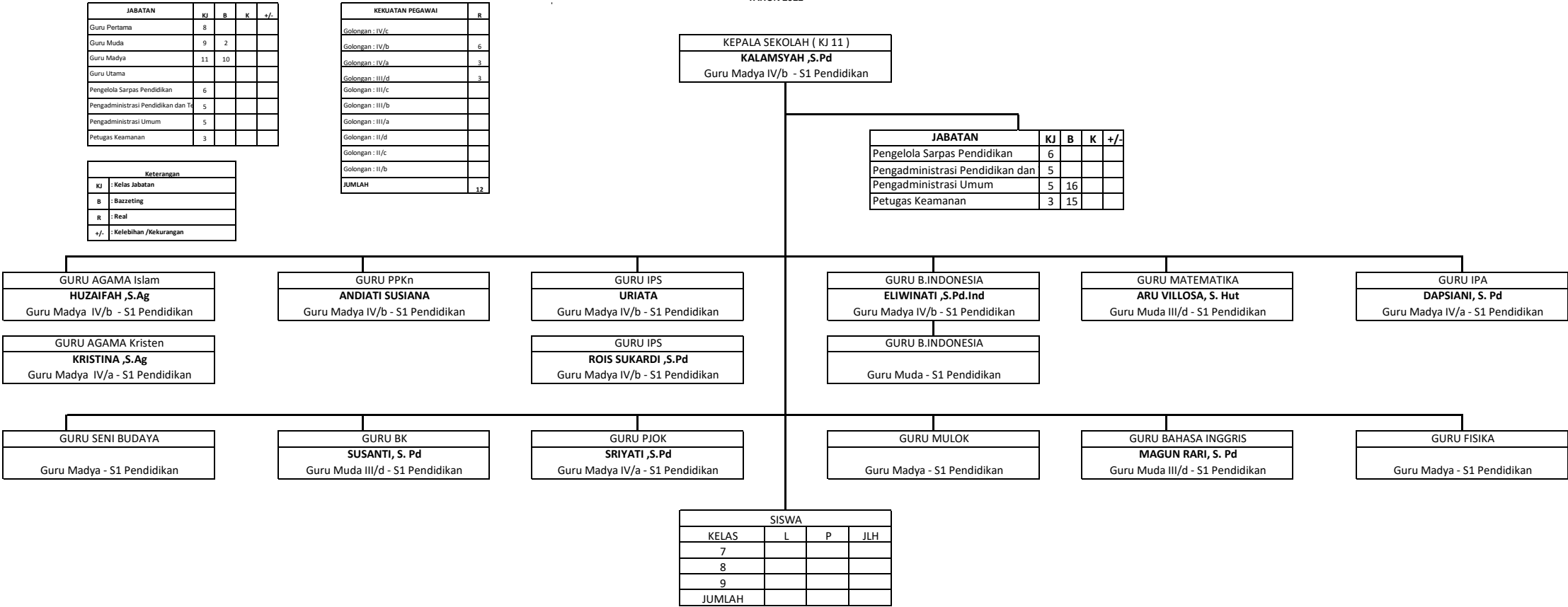

PETA JABATAN SMPN 5 DUSUN SELATAN  
KABUPATEN BARITO SELATAN  
TAHUN 2022

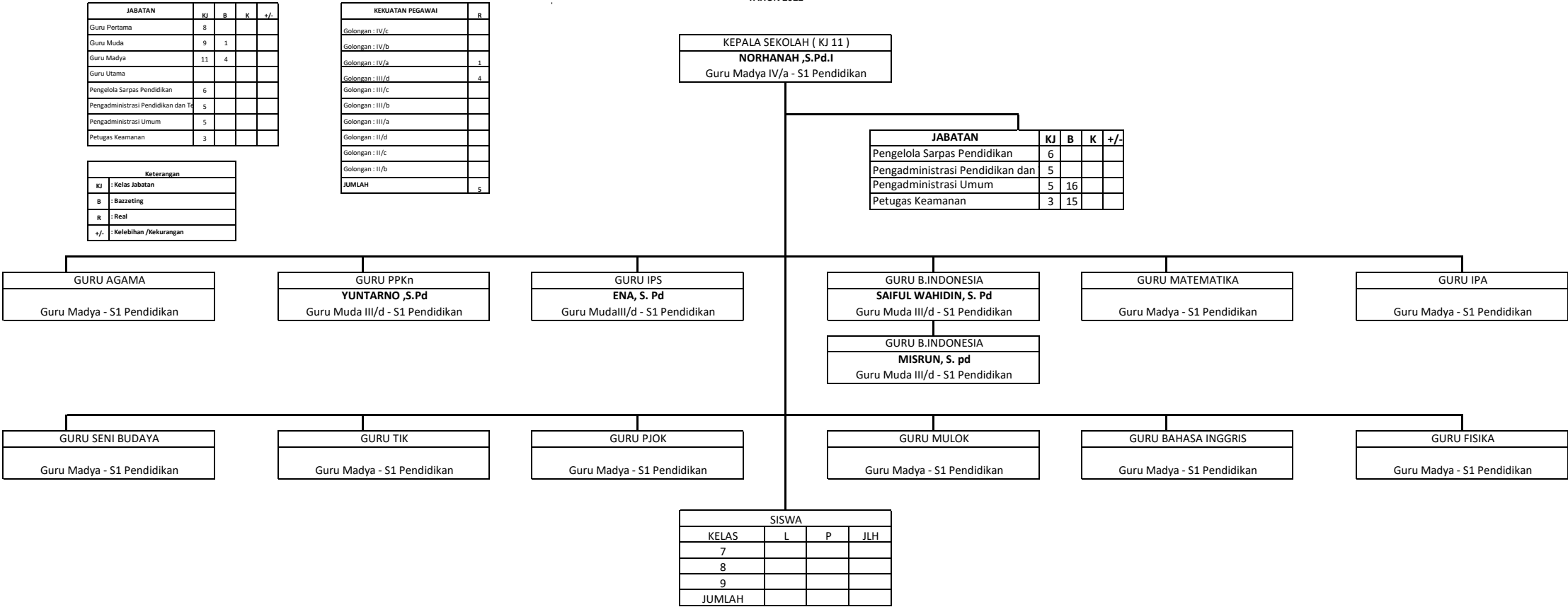

PETA JABATAN SMPN 6 DUSUN SELATAN  
KABUPATEN BARITO SELATAN  
TAHUN 2022

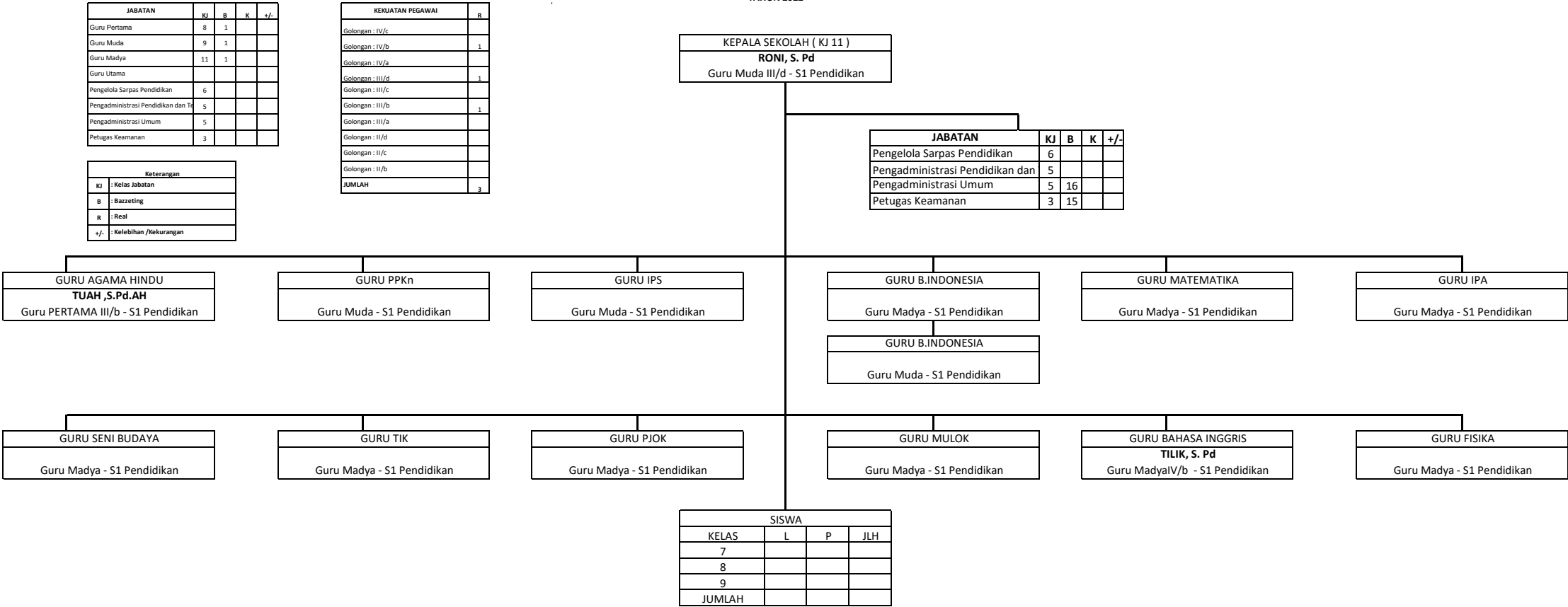



PETA JABATAN SMPN 7 DUSUN SELATAN  
KABUPATEN BARITO SELATAN  
TAHUN 2022

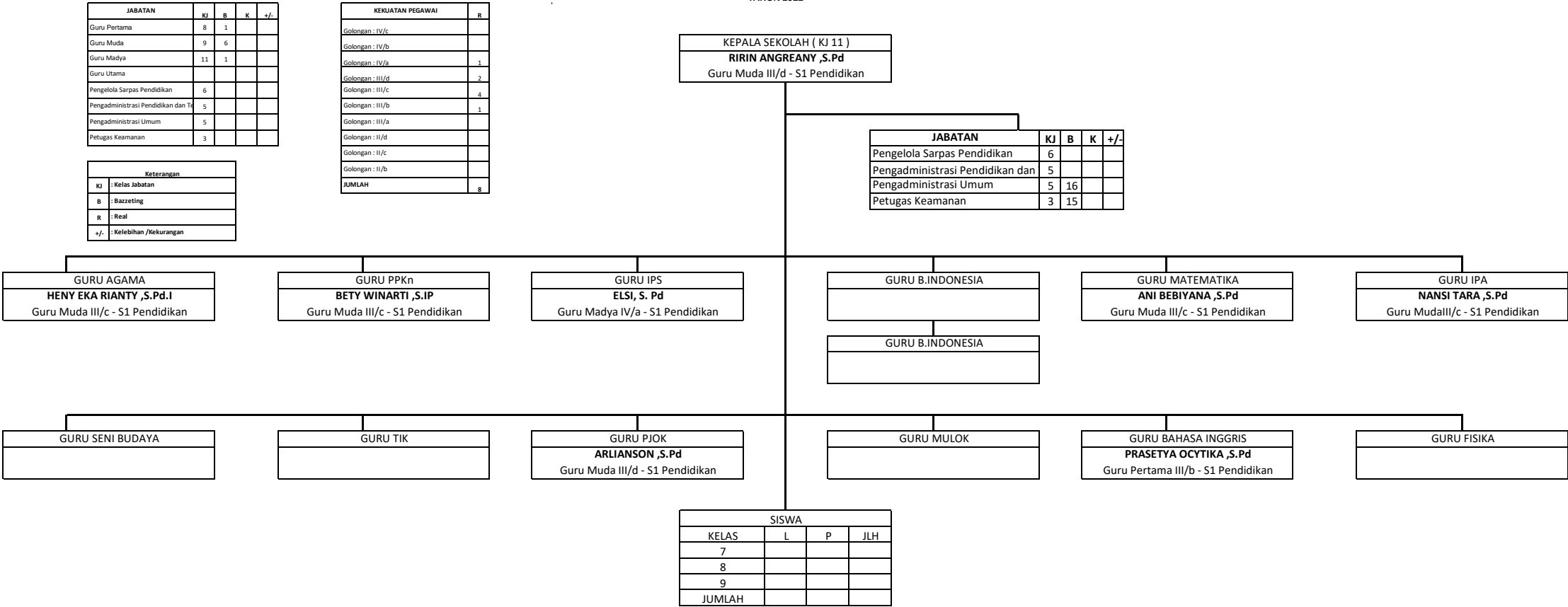

PETA JABATAN SMPN 8 DUSUN SELATAN  
KABUPATEN BARITO SELATAN  
TAHUN 2022

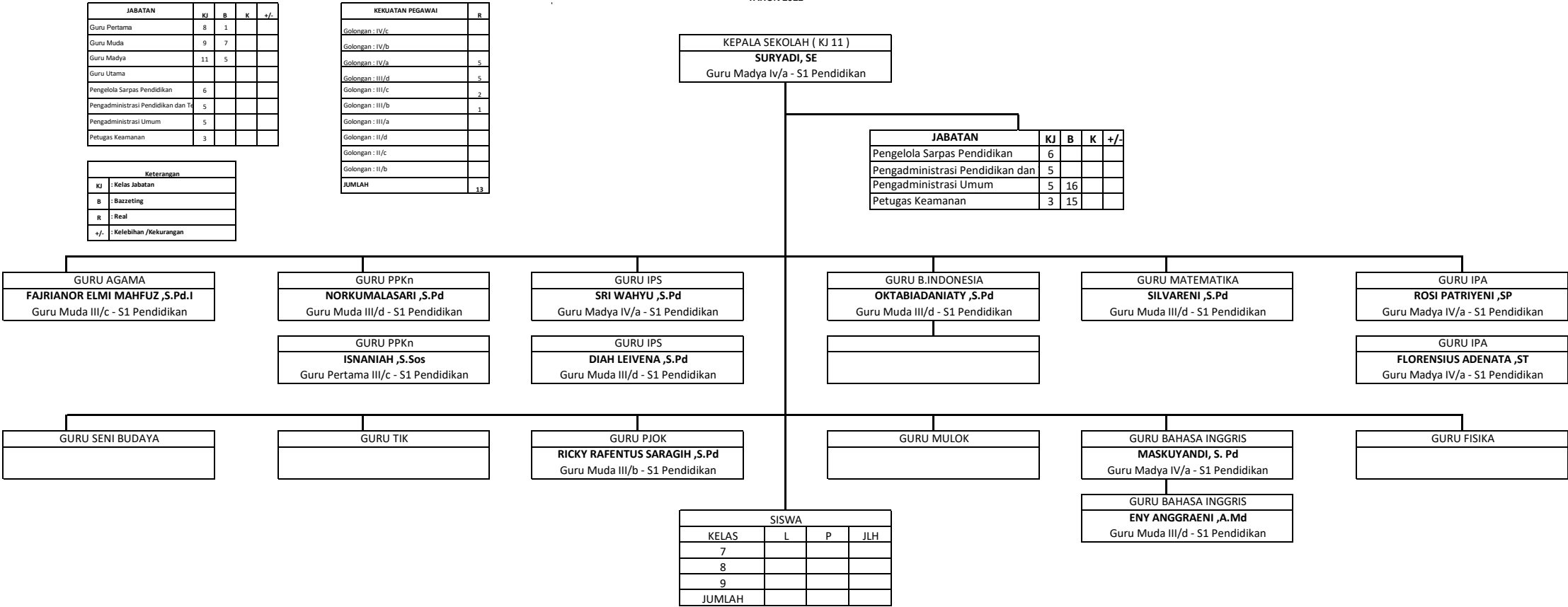

PETA JABATAN SMPN SATAP 1 DUSUN SELATAN  
KABUPATEN BARITO SELATAN  
TAHUN 2022

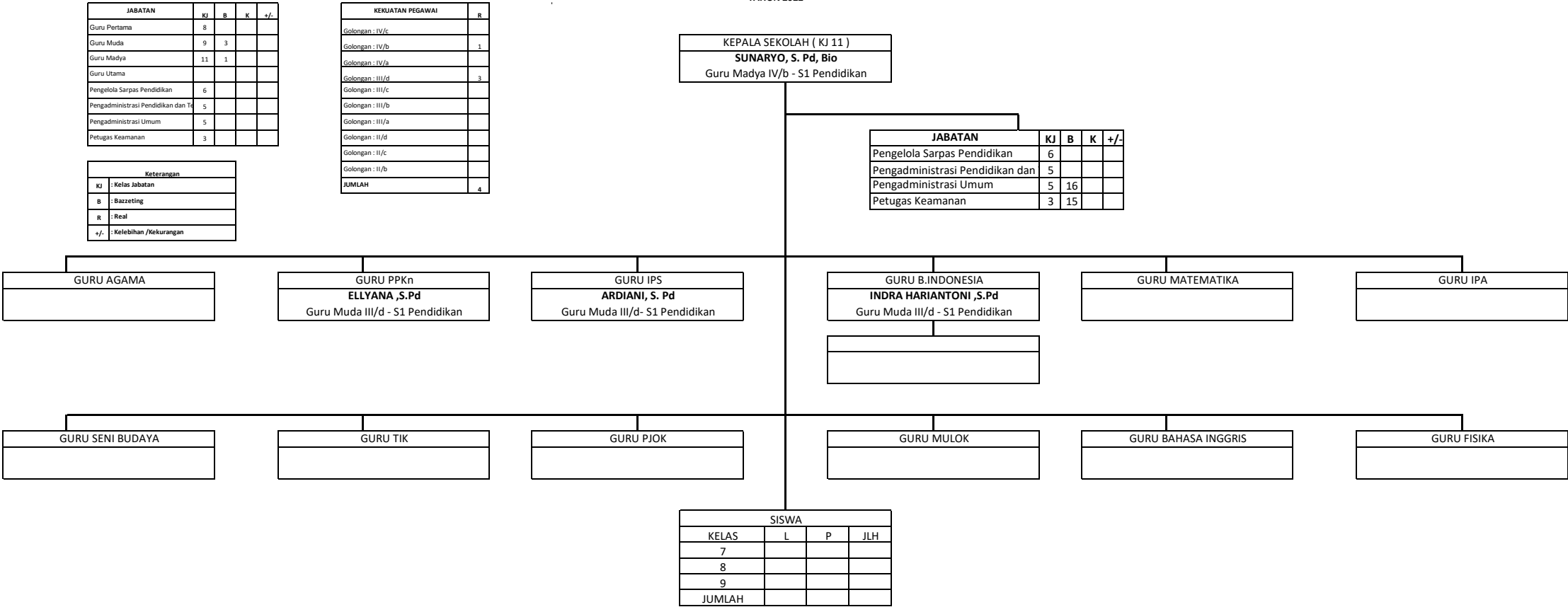

PETA JABATAN SMPN SATAP 2 DUSUN SELATAN  
KABUPATEN BARITO SELATAN  
TAHUN 2022

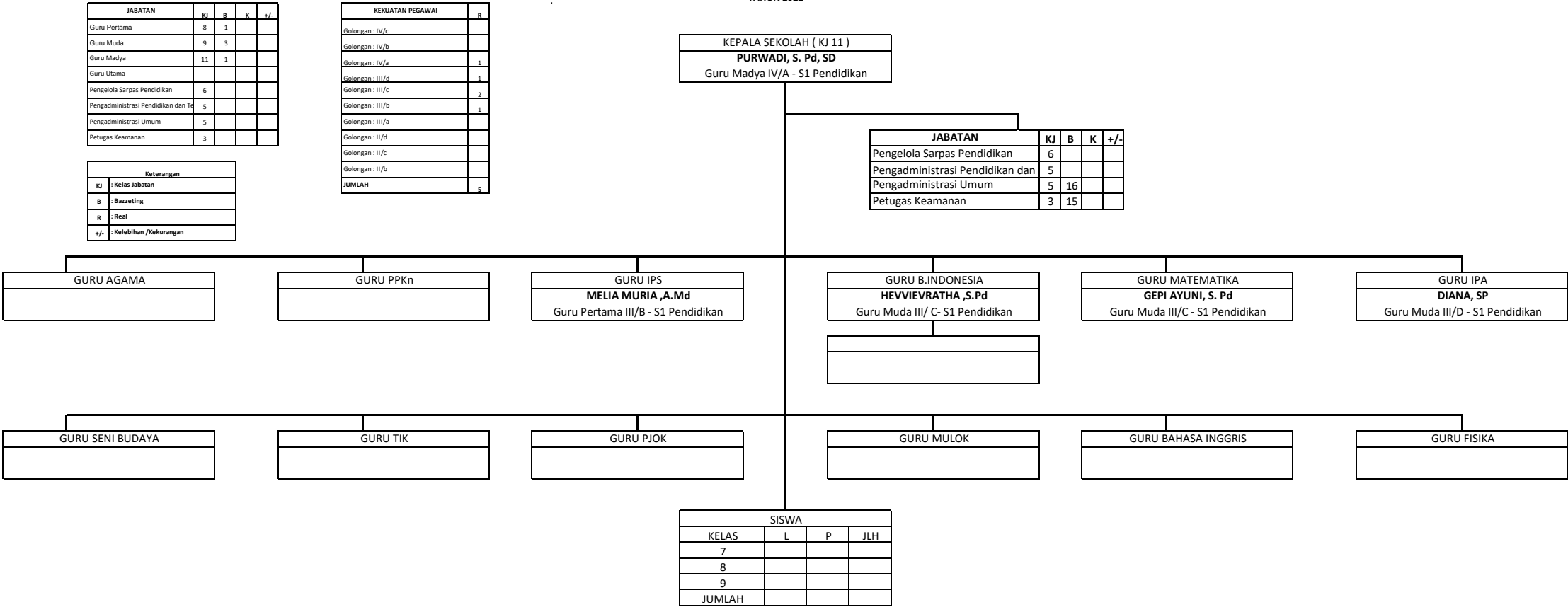

PETA JABATAN SMPN SATAP 3 DUSUN SELATAN  
KABUPATEN BARITO SELATAN  
TAHUN 2022

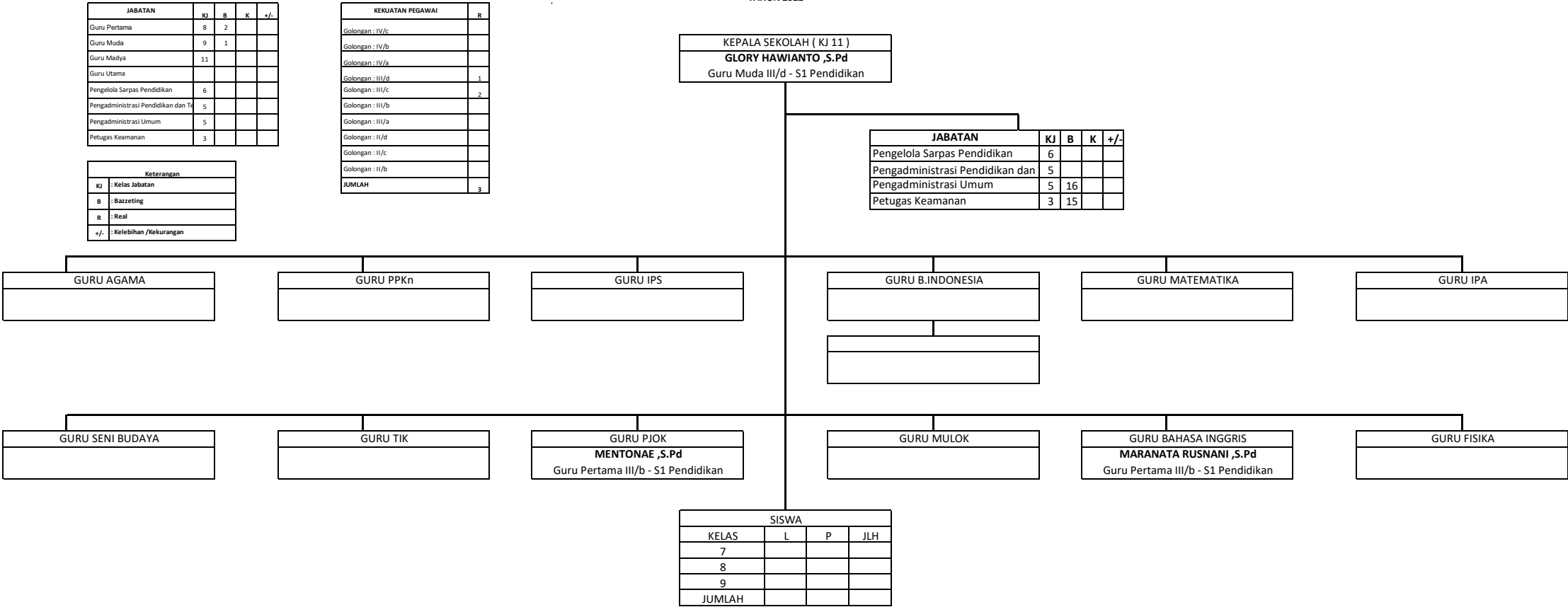

PETA JABATAN SMPN SATAP 4 DUSUN SELATAN  
KABUPATEN BARITO SELATAN  
TAHUN 2022

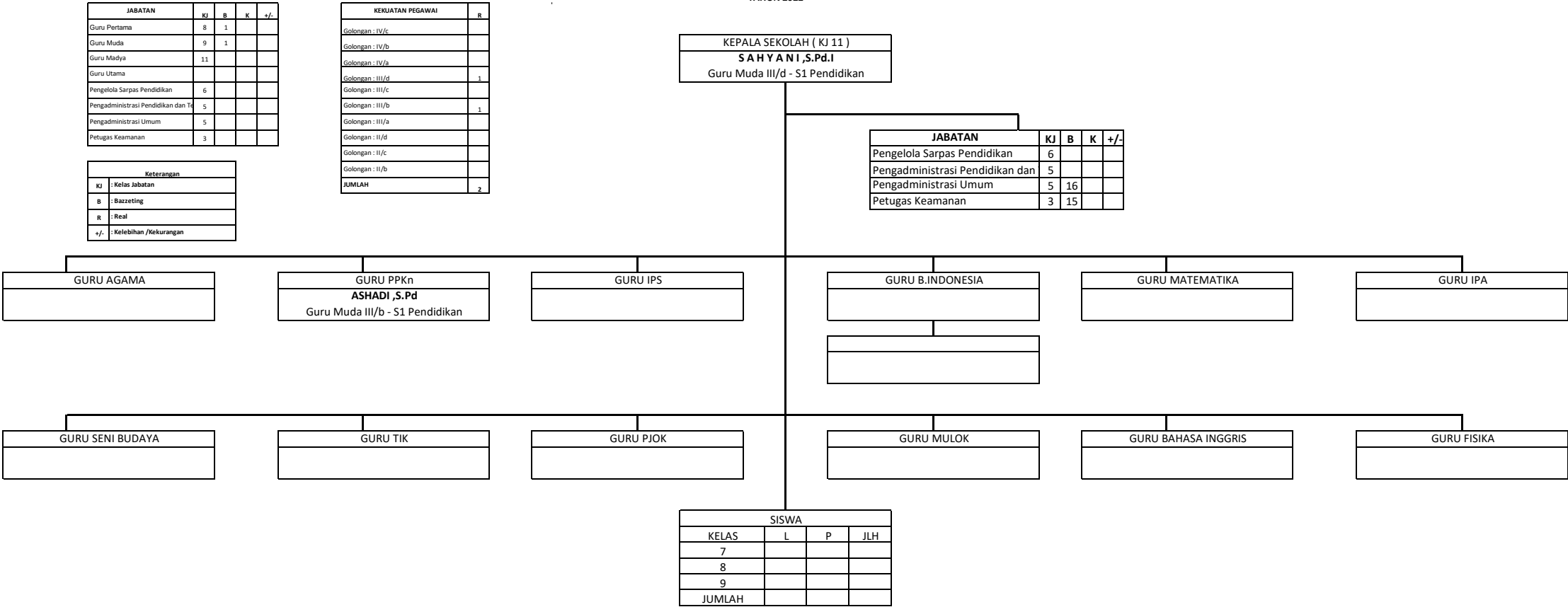

PETA JABATAN SMPN SATAP 5 DUSUN SELATAN  
KABUPATEN BARITO SELATAN  
TAHUN 2022

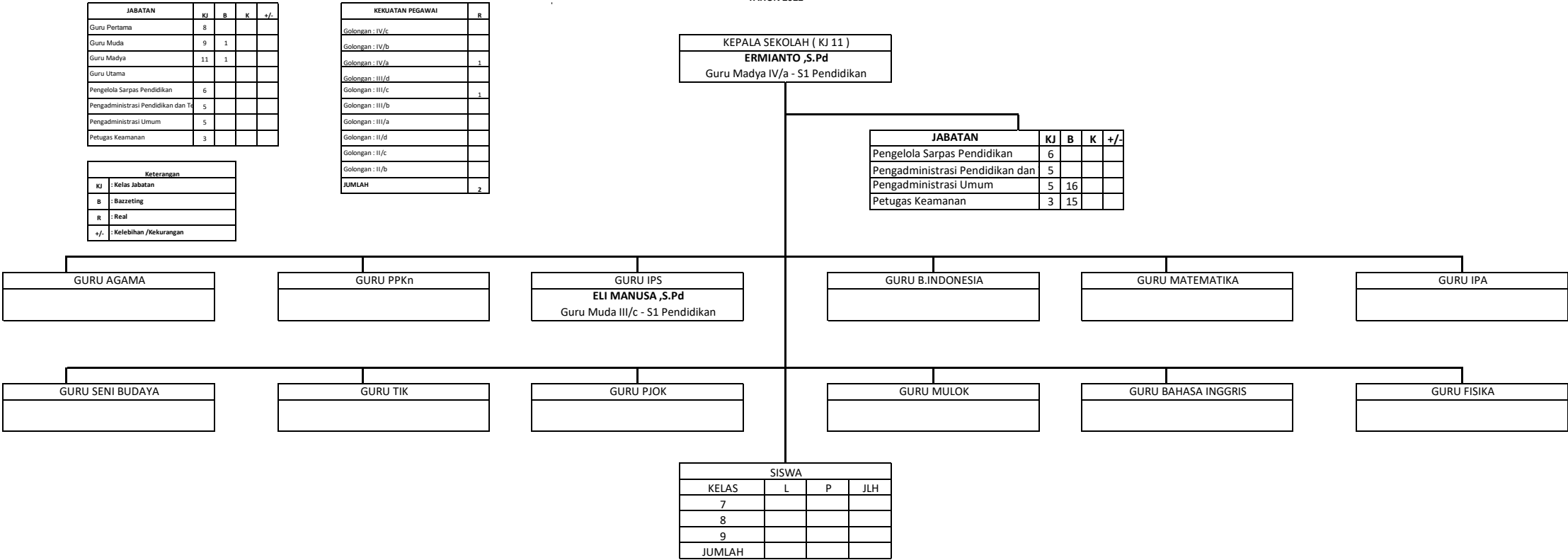

PETA JABATAN SMP IT BAITURRAHMAN BUNTOK  
KABUPATEN BARITO SELATAN  
TAHUN 2022

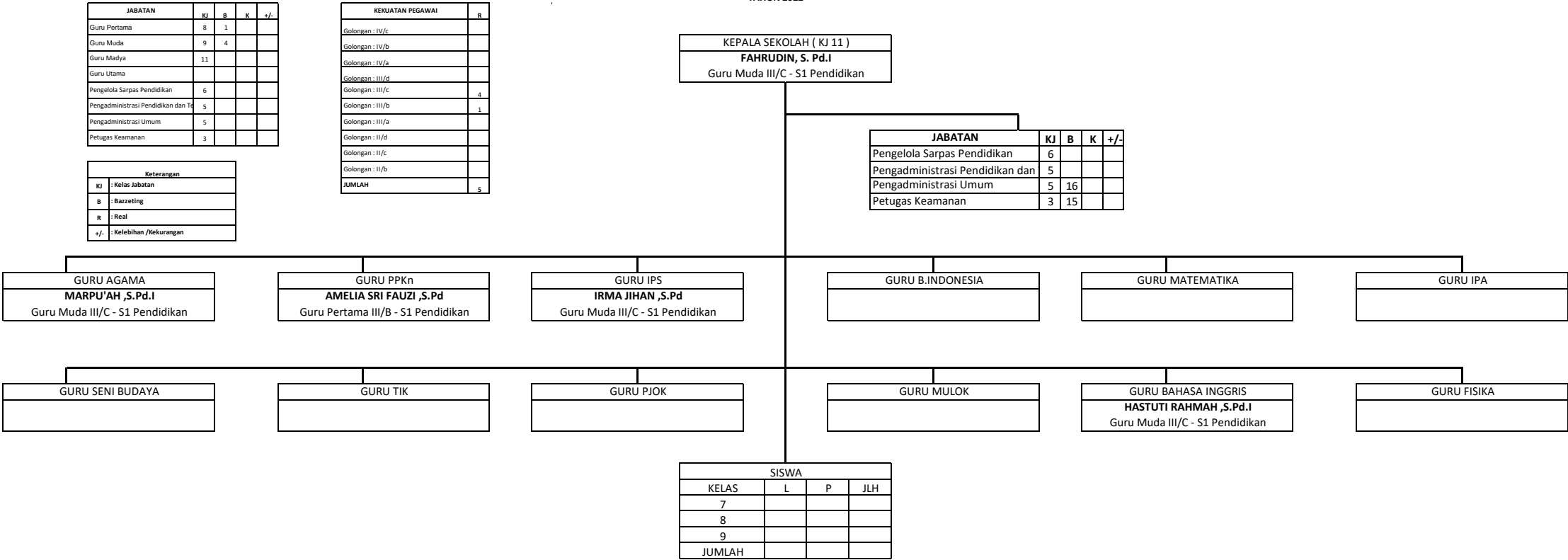



PETA JABATAN SMPS PGRI BUNTOK  
KABUPATEN BARITO SELATAN  
TAHUN 2022

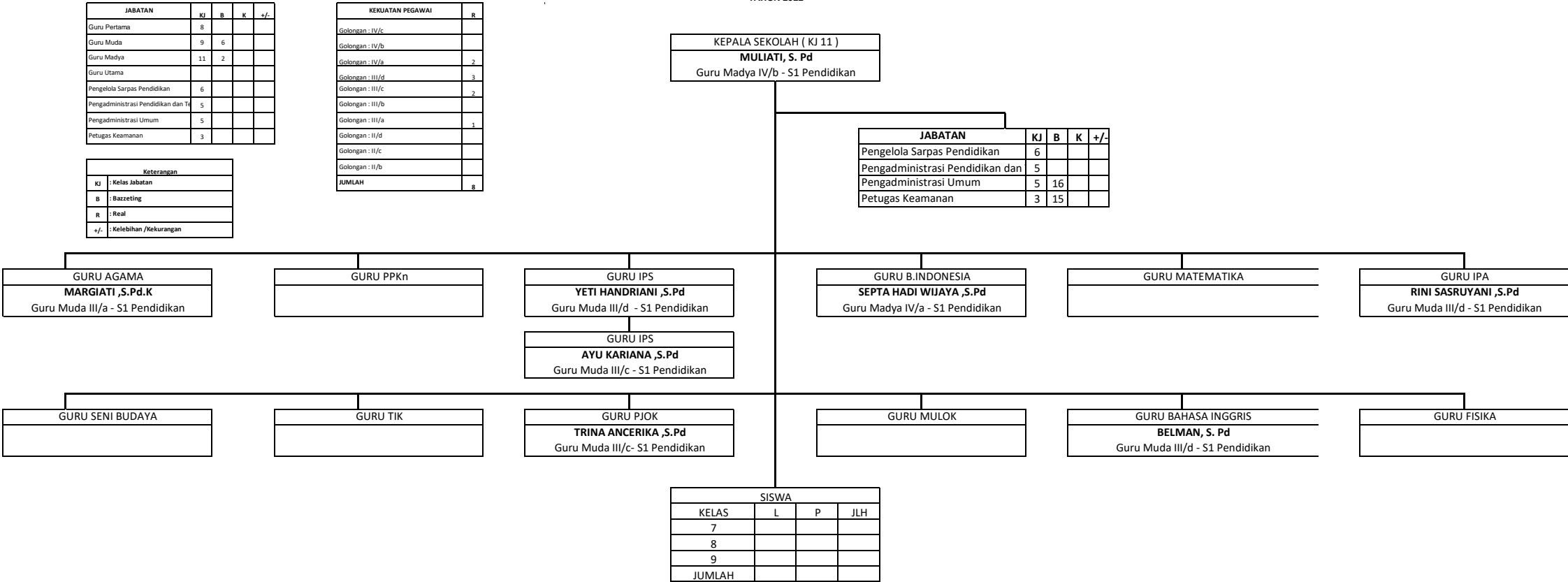

PETA JABATAN SMP KRISTEN BUNTOK  
KABUPATEN BARITO SELATAN  
TAHUN 2022

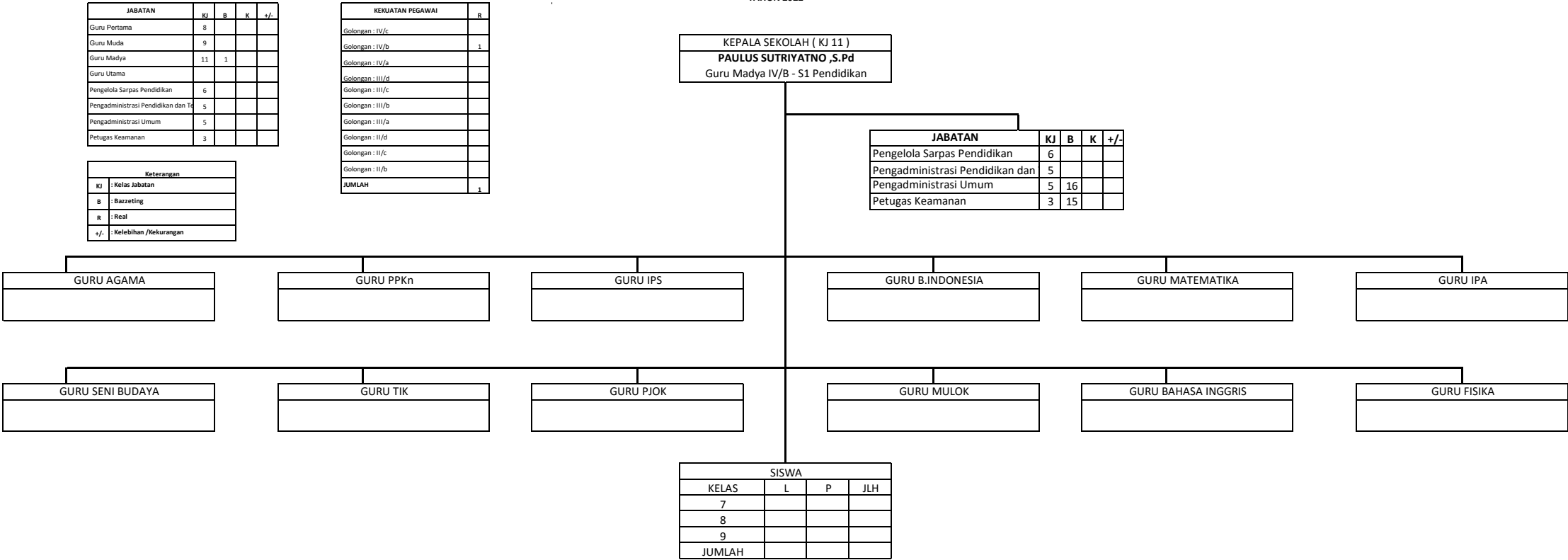

PETA JABATAN SMP MUHAMMADIYAH BUNTOK  
KABUPATEN BARITO SELATAN  
TAHUN 2022

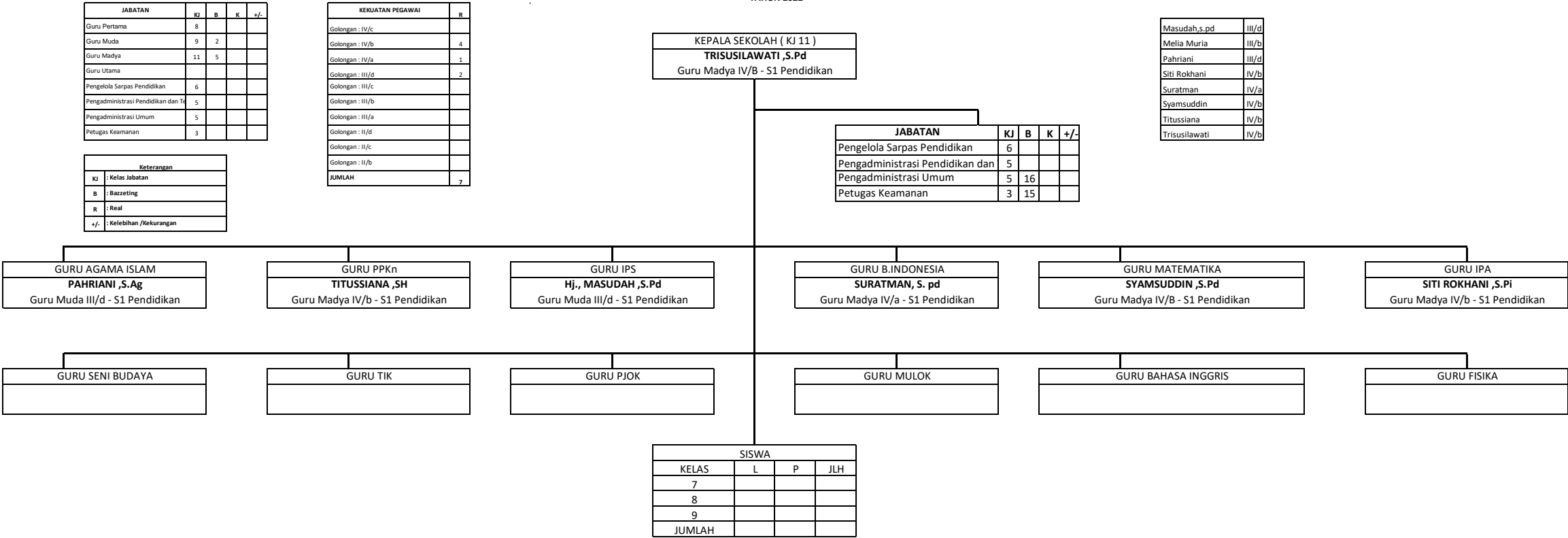

PETA JABATAN SMP SANTA MARIA BUNTOK  
KABUPATEN BARITO SELATAN  
TAHUN 2022

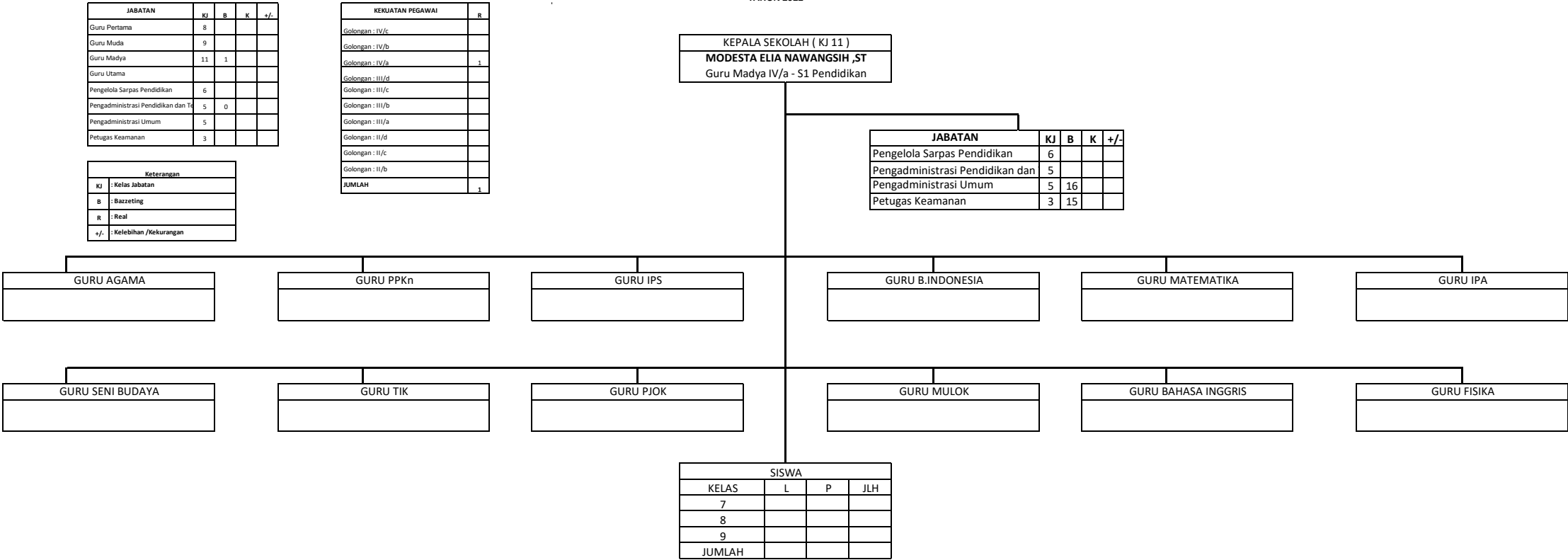

PETA JABATAN SMPN 1 DUSUN UTARA  
KABUPATEN BARITO SELATAN  
TAHUN 2022

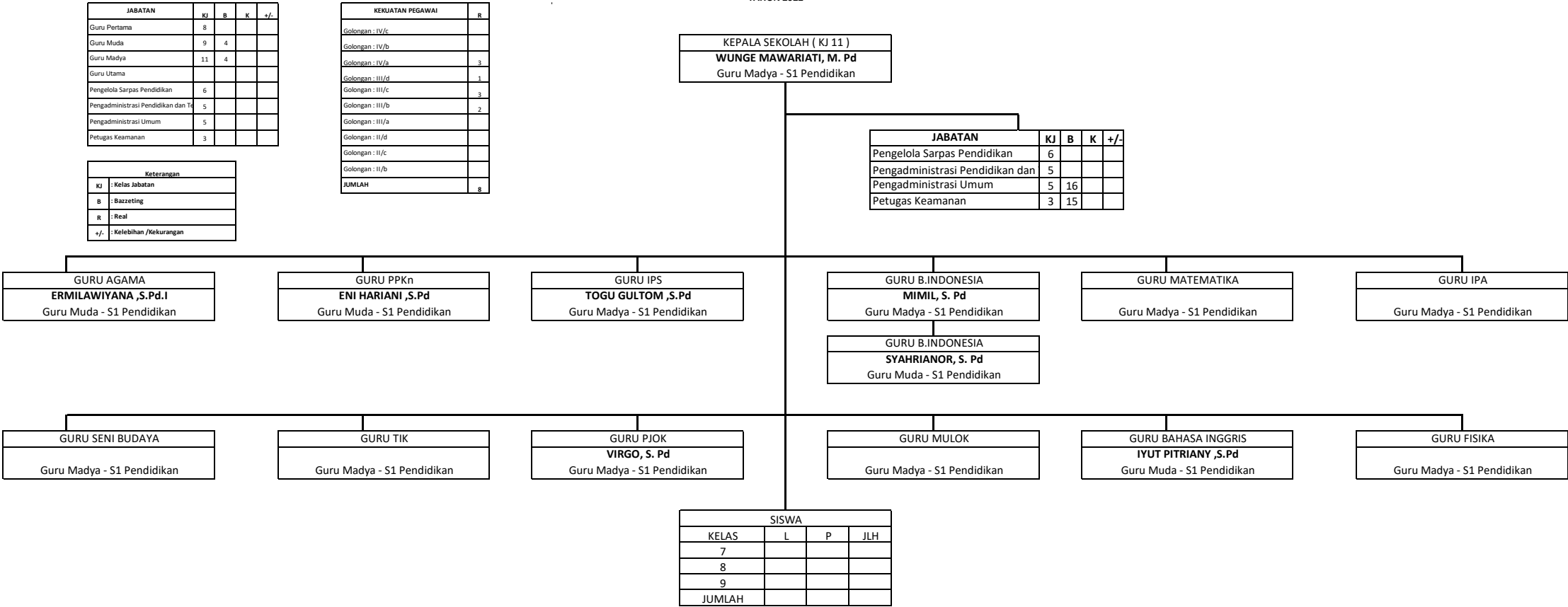

PETA JABATAN SMPN 1 DUSUN UTARA  
KABUPATEN BARITO SELATAN  
TAHUN 2022

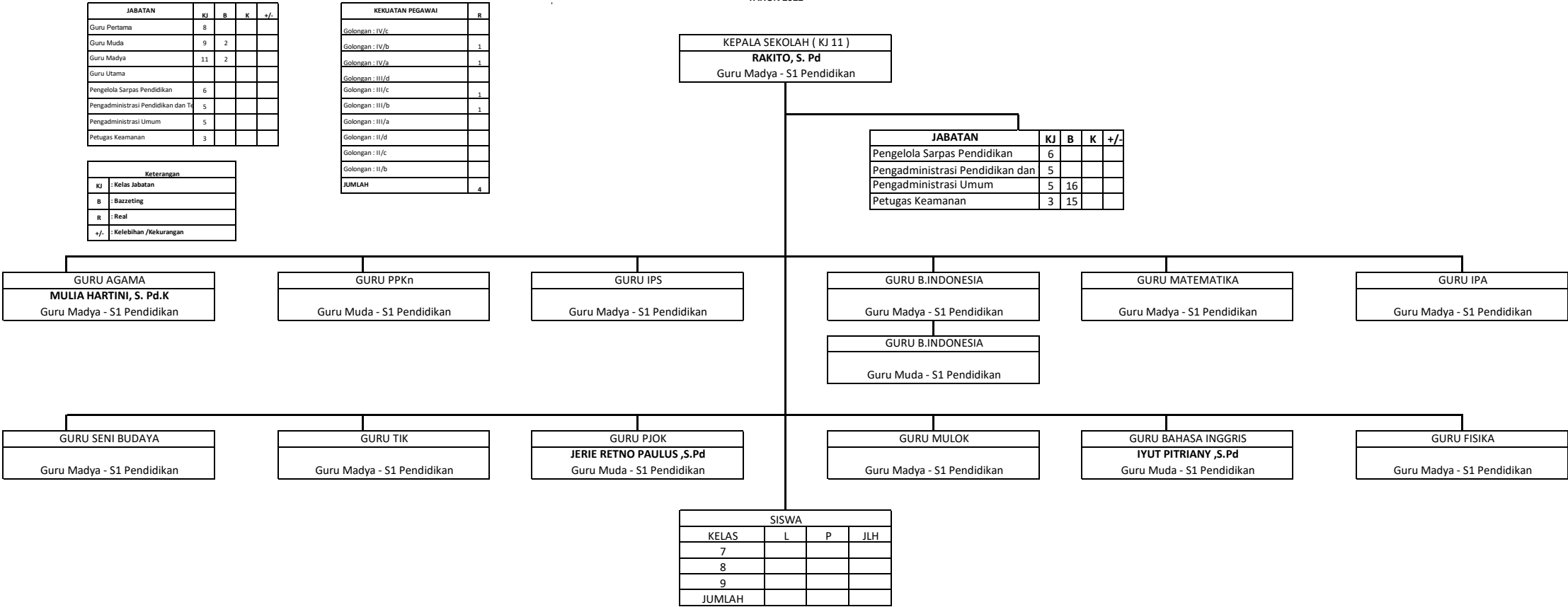

PETA JABATAN SMPN 1 DUSUN UTARA  
KABUPATEN BARITO SELATAN  
TAHUN 2022

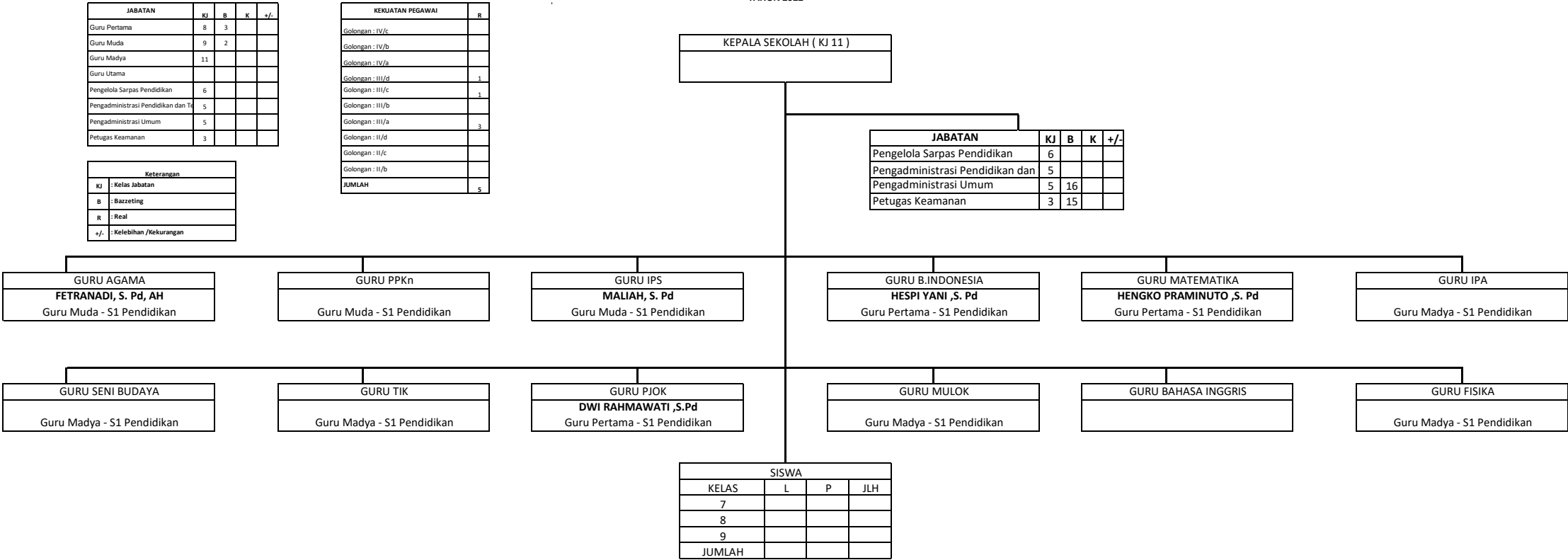

PETA JABATAN SMPN 1 DUSUN UTARA  
KABUPATEN BARITO SELATAN  
TAHUN 2022

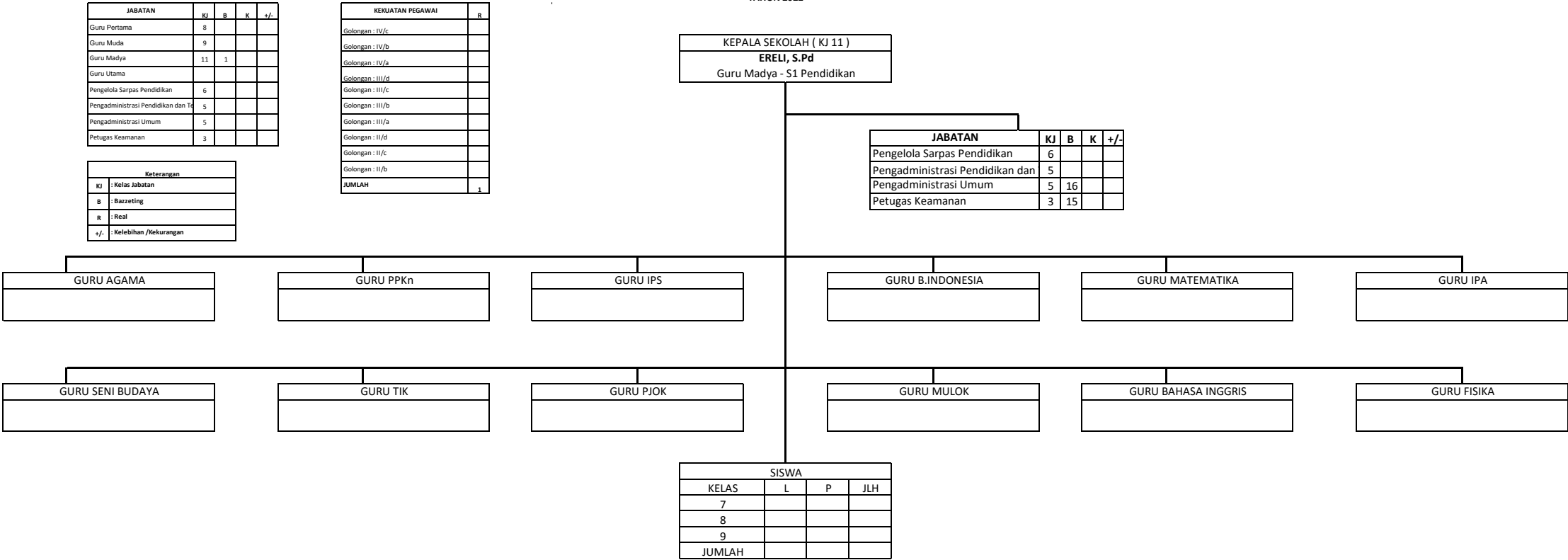



PETA JABATAN SMPN 1 DUSUN UTARA  
KABUPATEN BARITO SELATAN  
TAHUN 2022

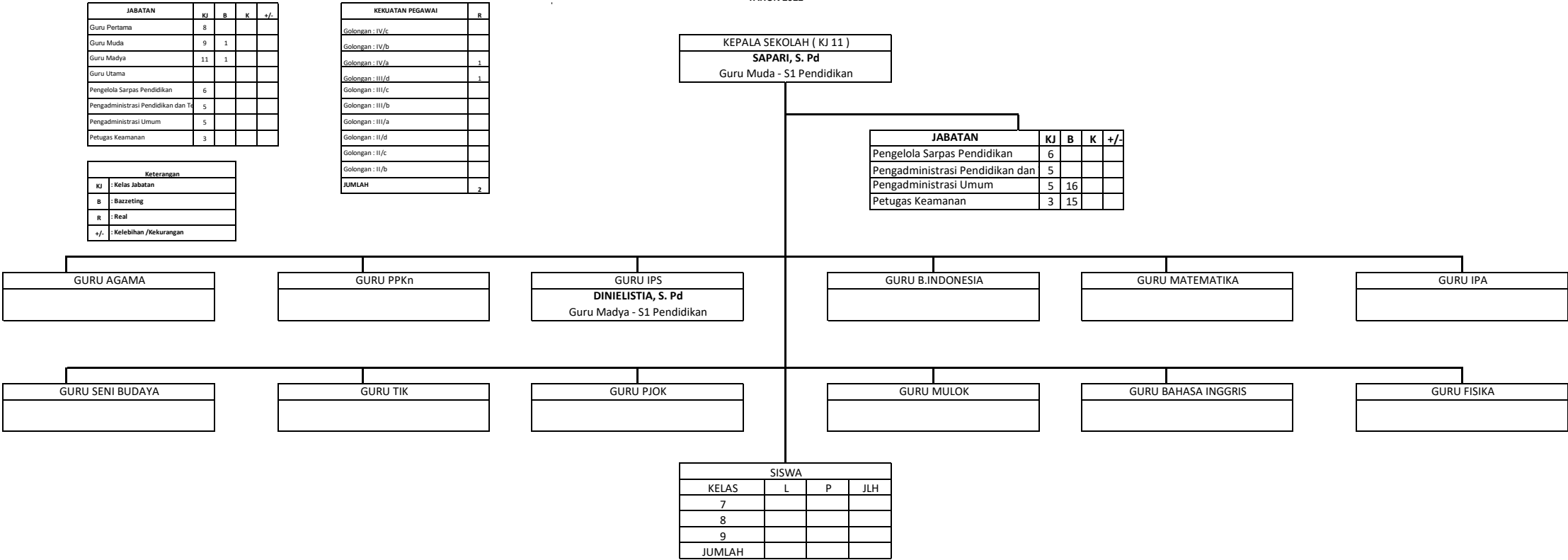

PETA JABATAN SMPN 1 DUSUN UTARA  
KABUPATEN BARITO SELATAN  
TAHUN 2022

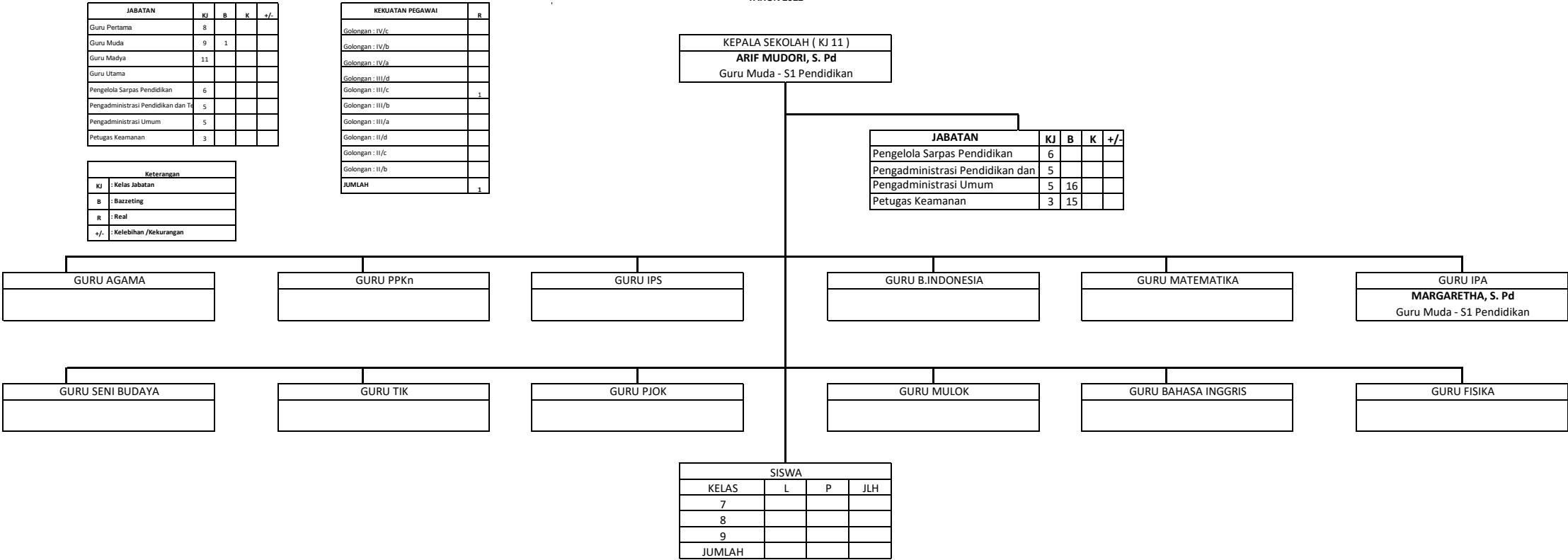

PETA JABATAN SMPN 1 DUSUN UTARA  
KABUPATEN BARITO SELATAN  
TAHUN 2022

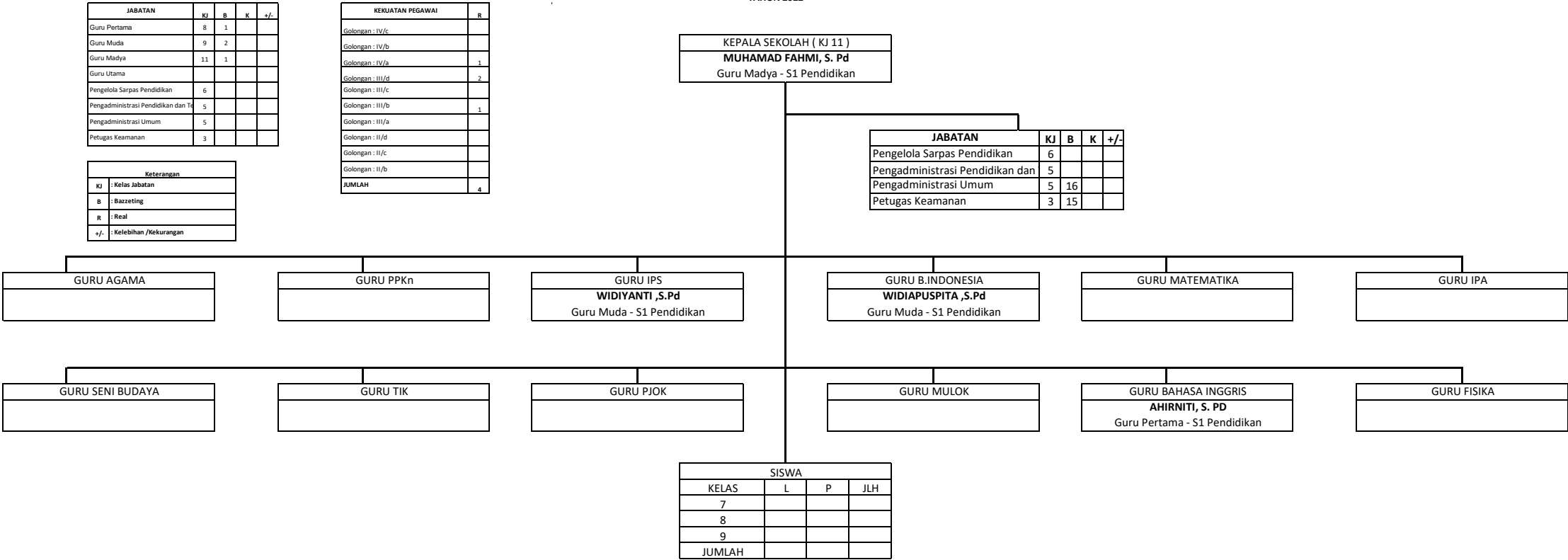

PETA JABATAN SMPN 1 DUSUN UTARA  
KABUPATEN BARITO SELATAN  
TAHUN 2022

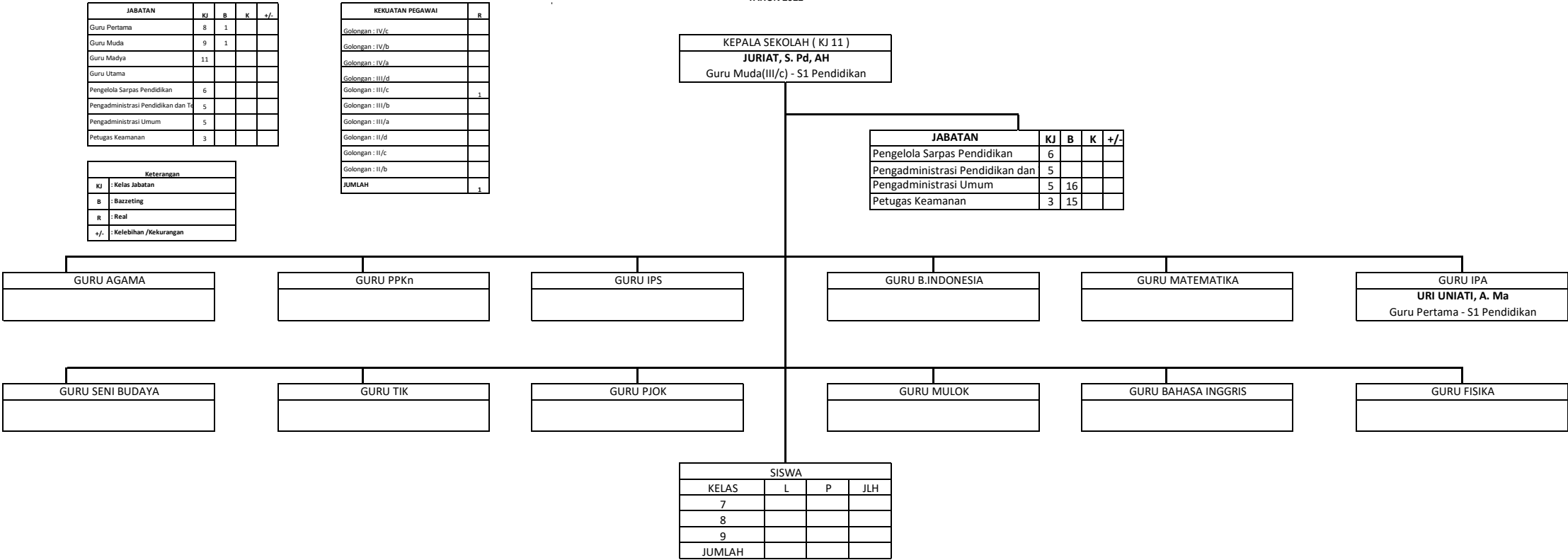

PETA JABATAN SMPN 1 DUSUN UTARA  
KABUPATEN BARITO SELATAN  
TAHUN 2022

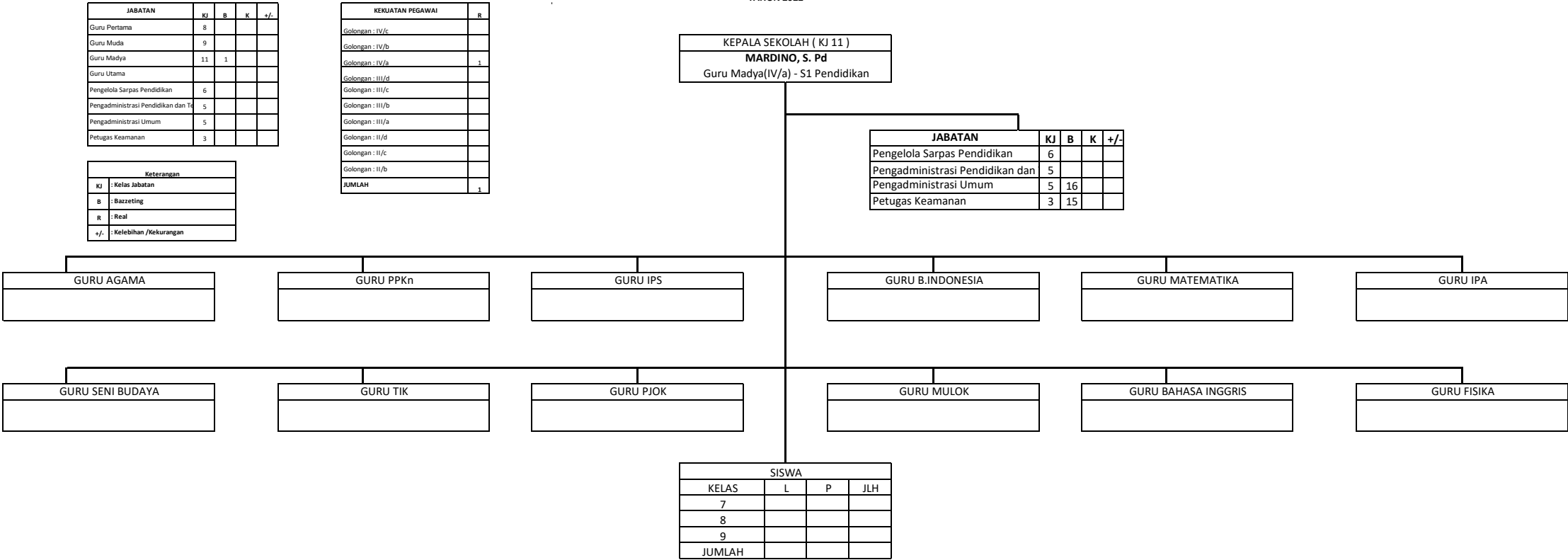

PETA JABATAN SMPN 1 GUNUNG BINTANG AWAI  
KABUPATEN BARITO SELATAN  
TAHUN 2022

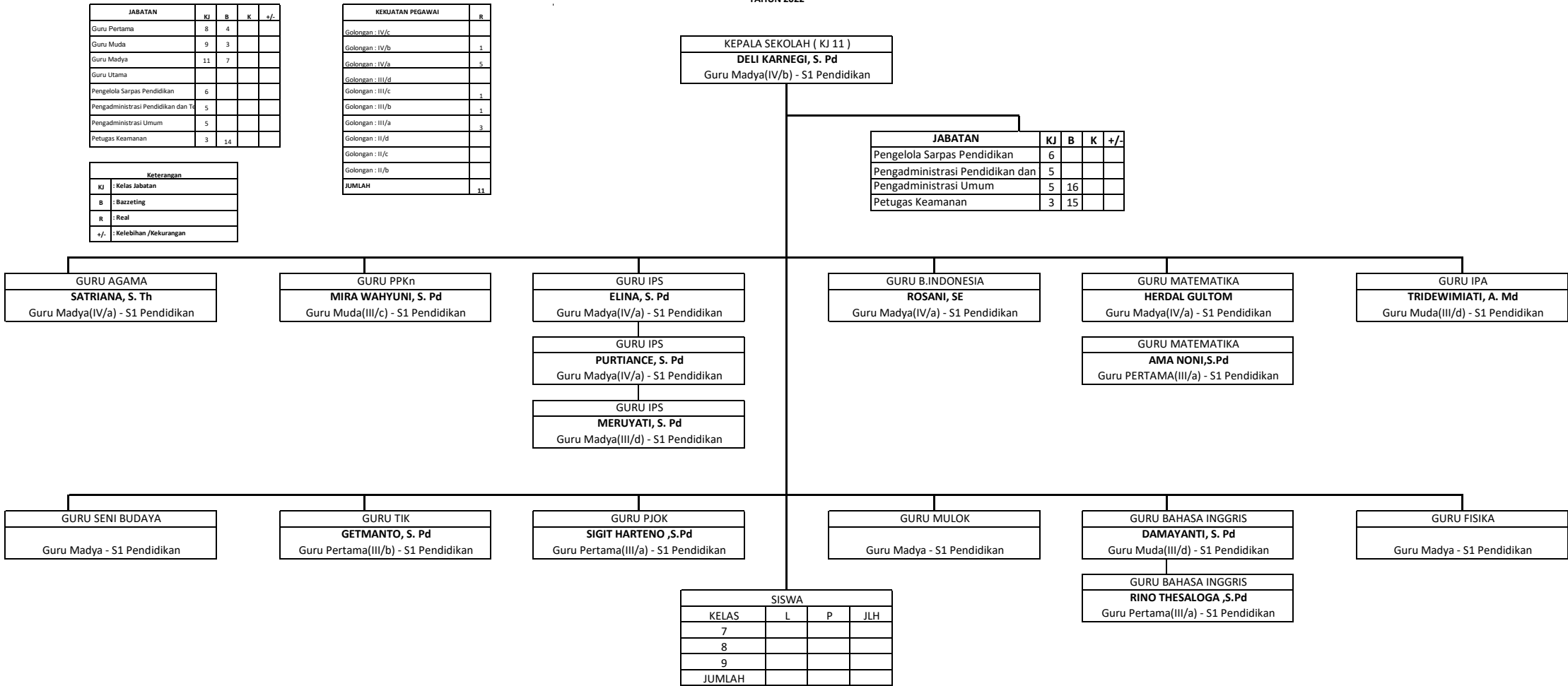

PETA JABATAN SMPN 2 GUNUNG BINTANG AWAI  
KABUPATEN BARITO SELATAN  
TAHUN 2022

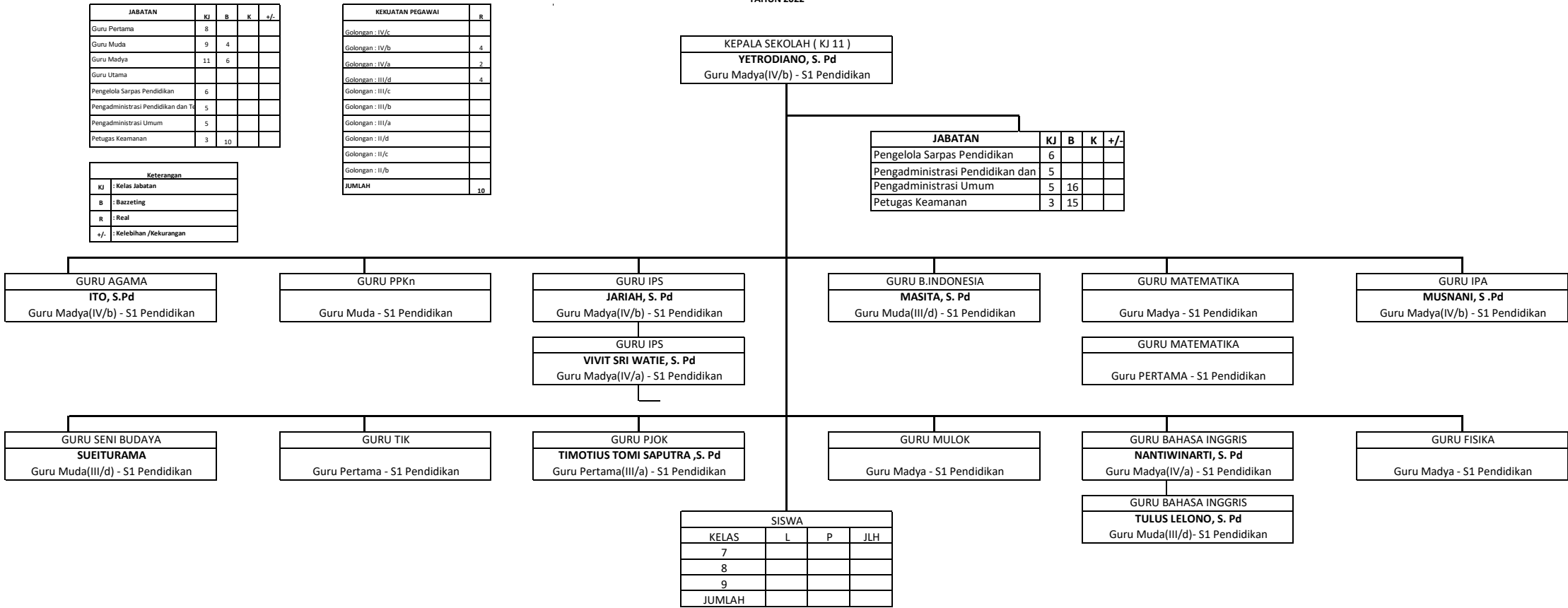

PETA JABATAN SMPN 3 GUNUNG BINTANG AWAI  
KABUPATEN BARITO SELATAN  
TAHUN 2022

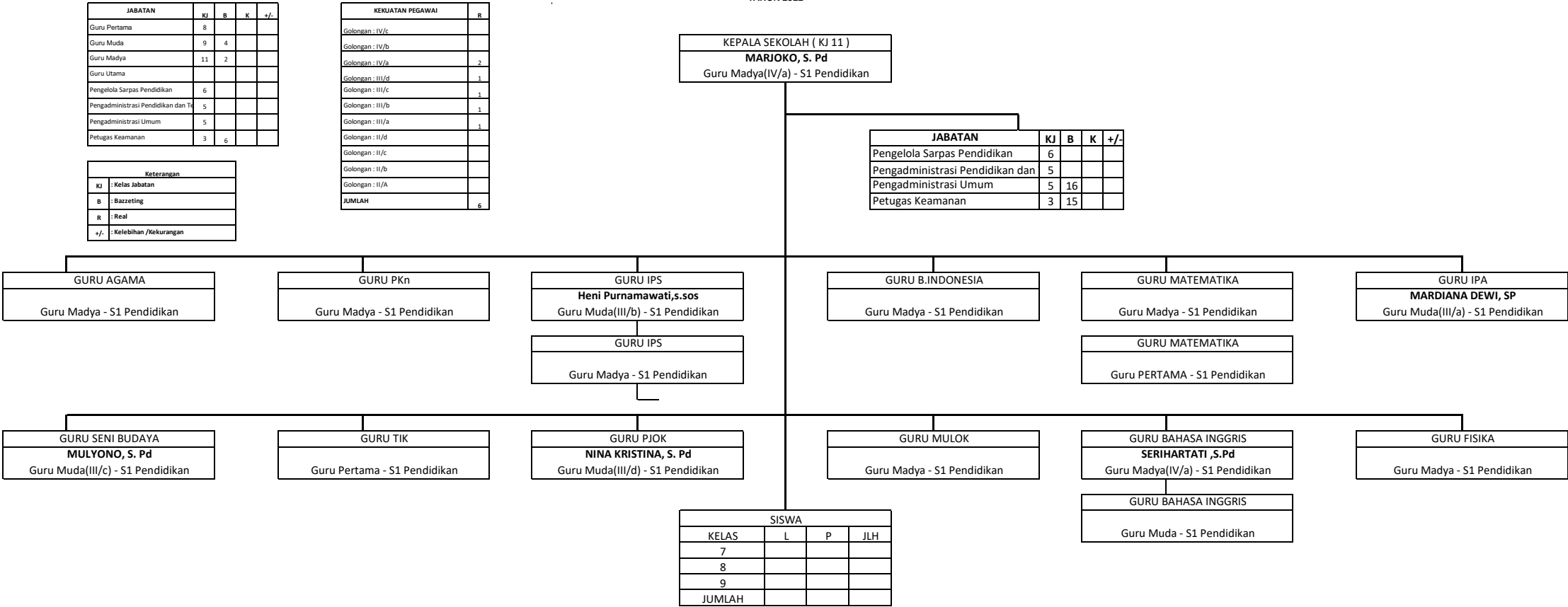



PETA JABATAN SMPN SATAP 2 GUNUNG BINTANG AWAI  
KABUPATEN BARITO SELATAN  
TAHUN 2022

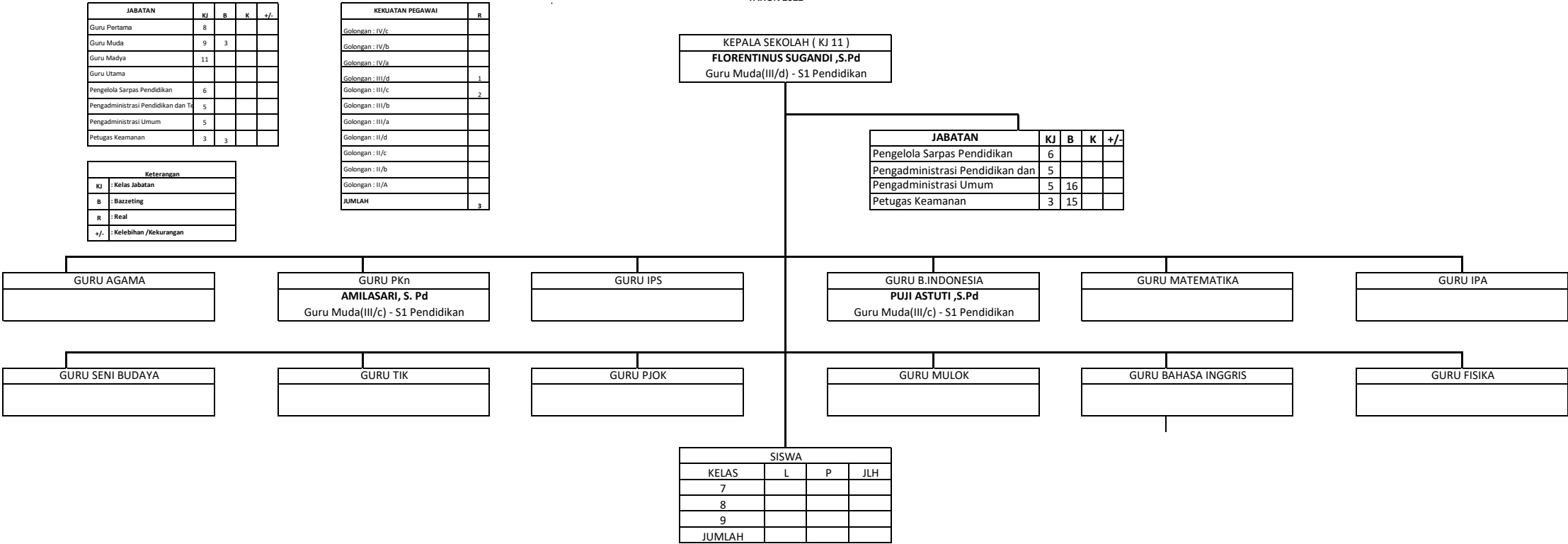

PETA JABATAN SMPN SATAP 3 GUNUNG BINTANG AWAI  
KABUPATEN BARITO SELATAN  
TAHUN 2022

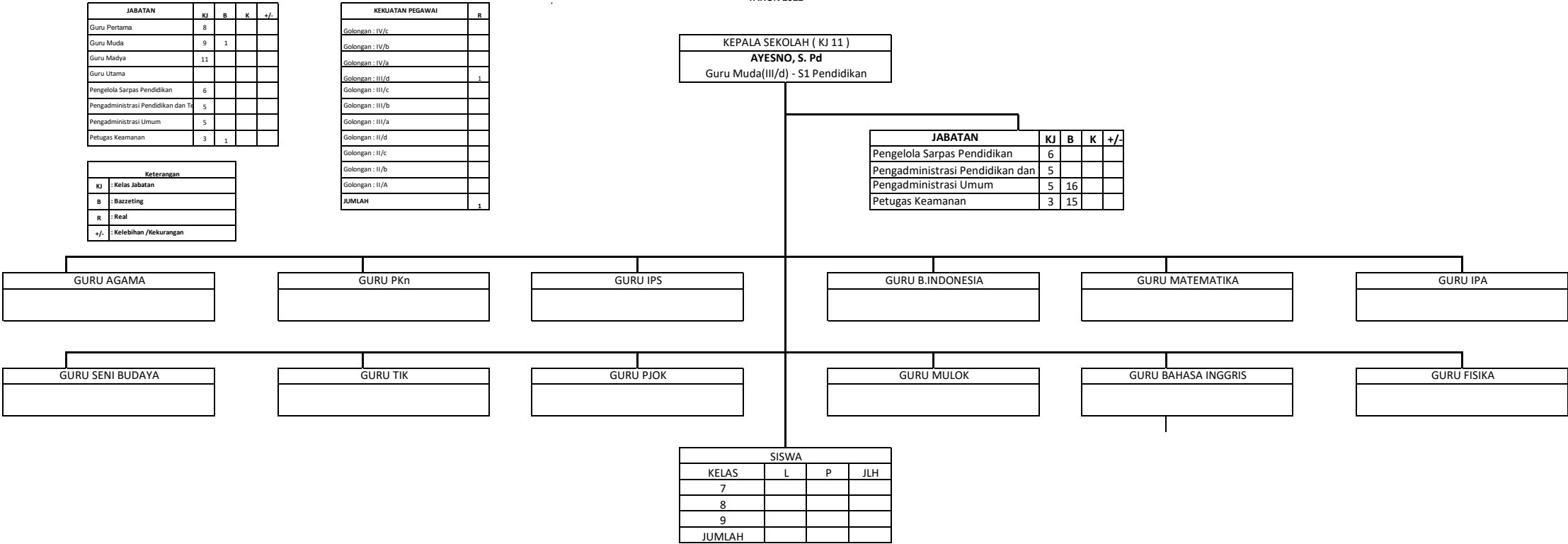

PETA JABATAN SMPN SATAP 4 GUNUNG BINTANG AWAI  
KABUPATEN BARITO SELATAN  
TAHUN 2022

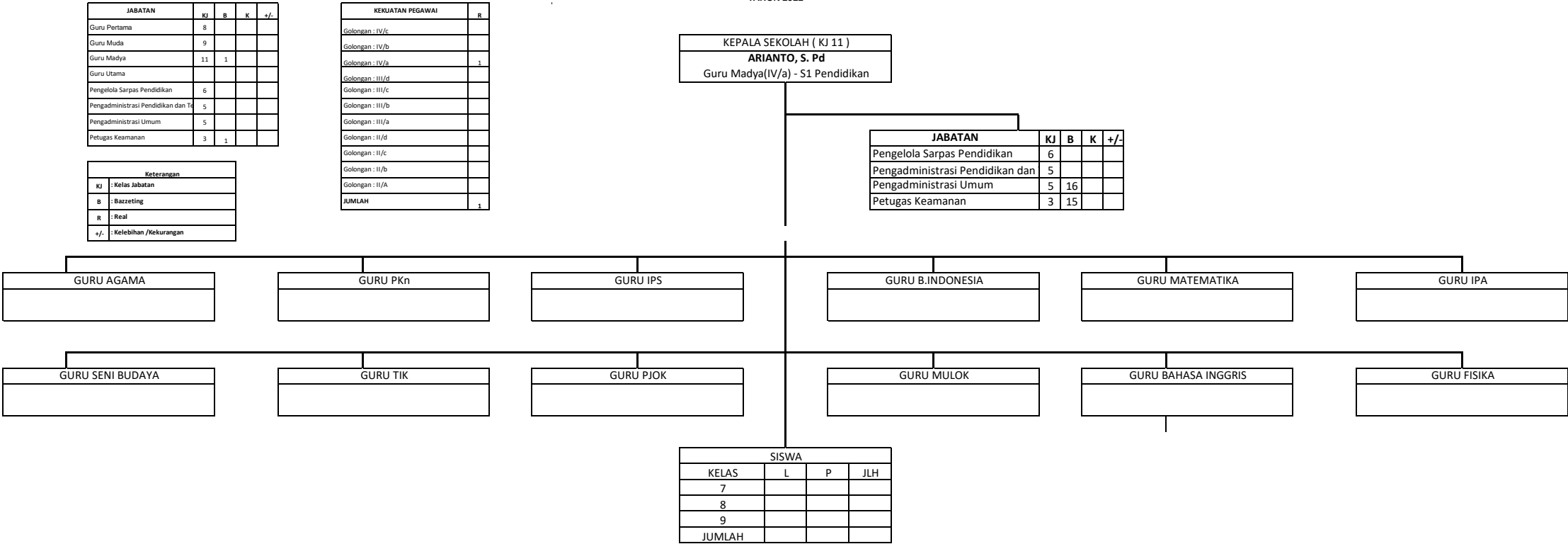

GURU AGAMA

GURU PKn

GURU IPS

GURU B.INDONESIA

GURU MATEMATIKA

GURU IPA

GURU SENI BUDAYA

GURU TIK

GURU PJOK

GURU MULOK

GURU BAHASA INGGRIS

GURU FISIKA

SISWA

KELAS

L

P

JLH

7

8

9

JUMLAH

PETA JABATAN SMPN SATAP 5 GUNUNG BINTANG AWAI  
KABUPATEN BARITO SELATAN  
TAHUN 2022

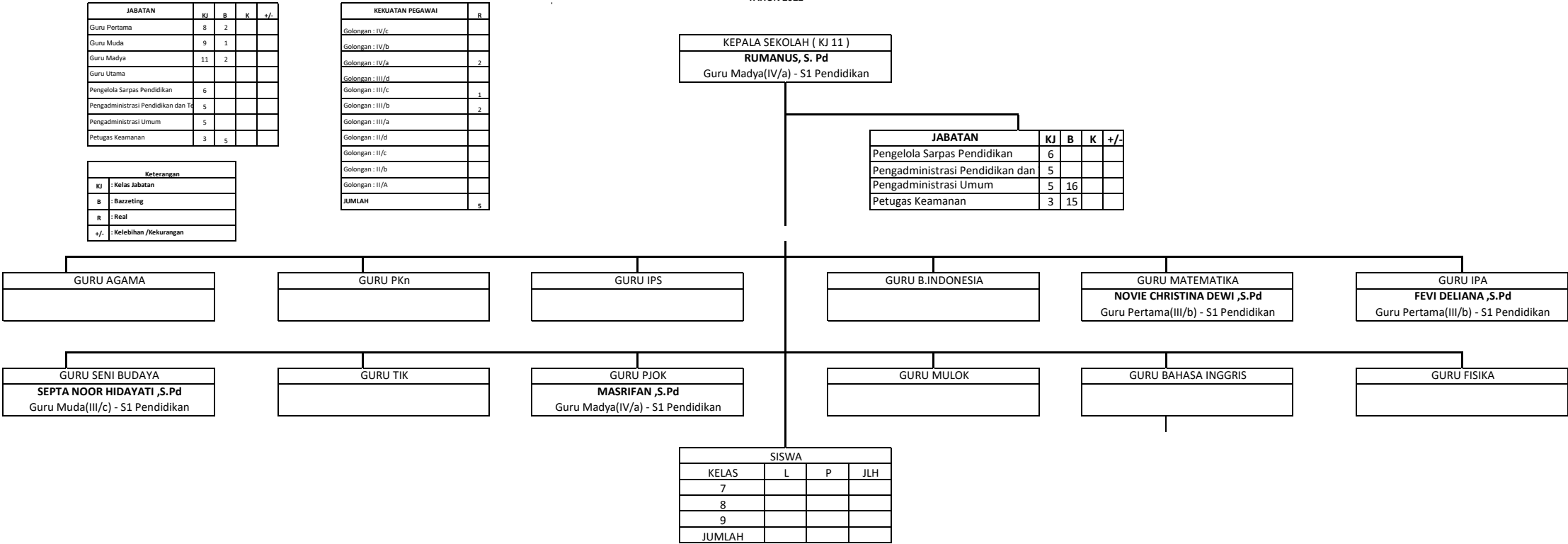

PETA JABATAN SMPN SATAP 7 GUNUNG BINTANG AWAI  
KABUPATEN BARITO SELATAN  
TAHUN 2022

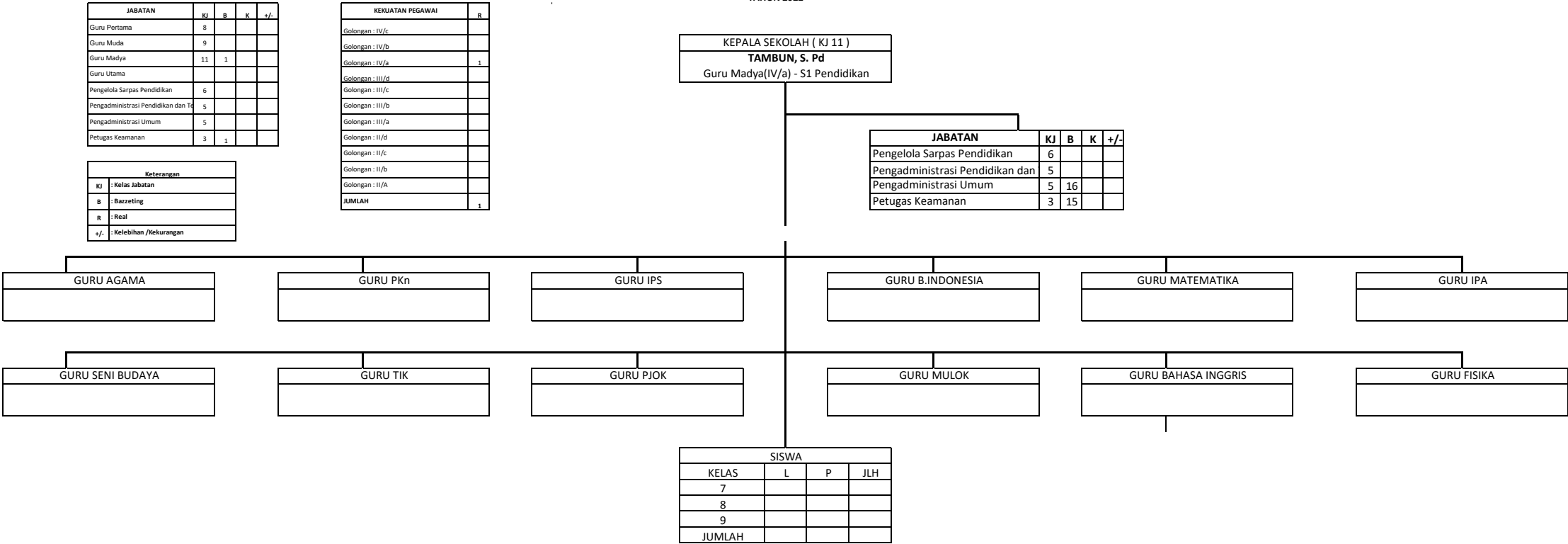

PETA JABATAN SMPN 1 JENAMAS  
KABUPATEN BARITO SELATAN  
TAHUN 2022

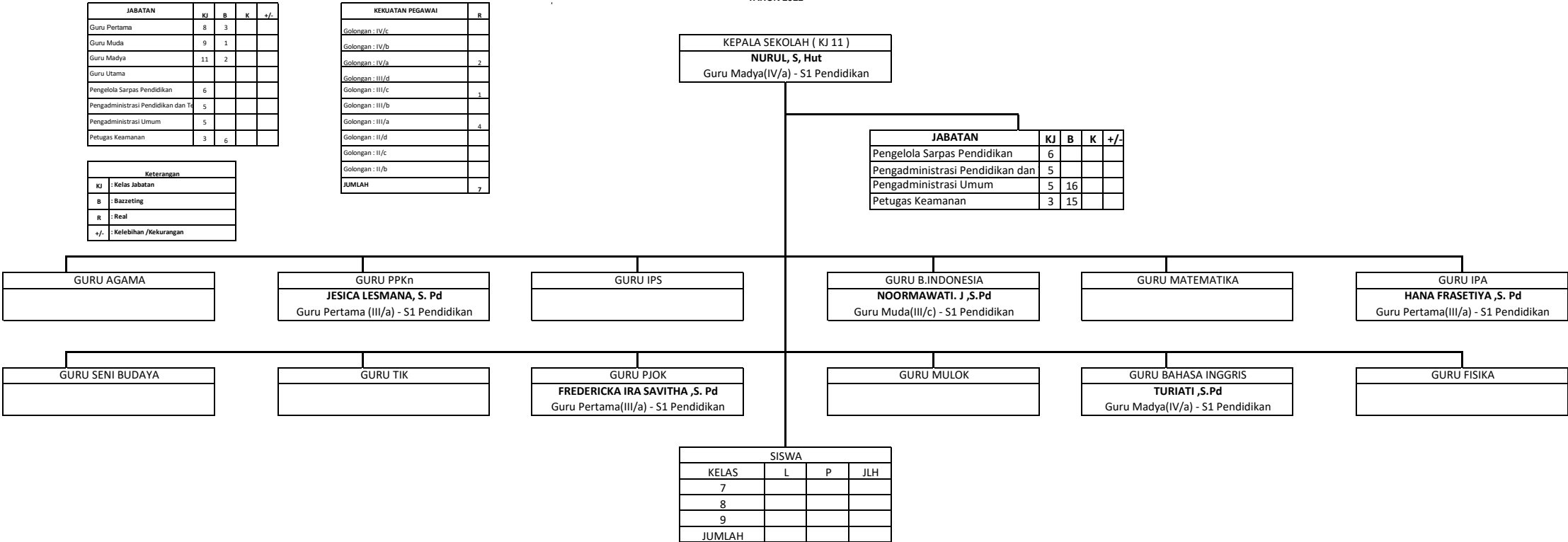

PETA JABATAN SMPN 2 JENAMAS  
KABUPATEN BARITO SELATAN  
TAHUN 2022

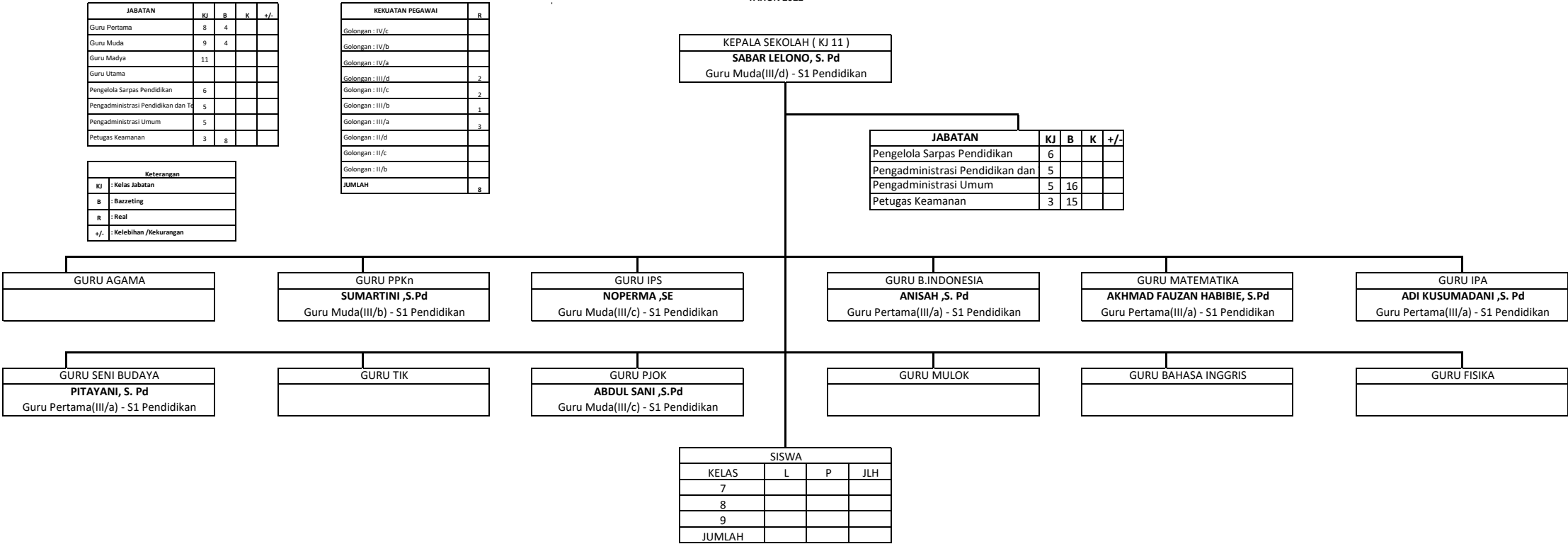

PETA JABATAN SMPN SATAP 1 JENAMAS  
KABUPATEN BARITO SELATAN  
TAHUN 2022

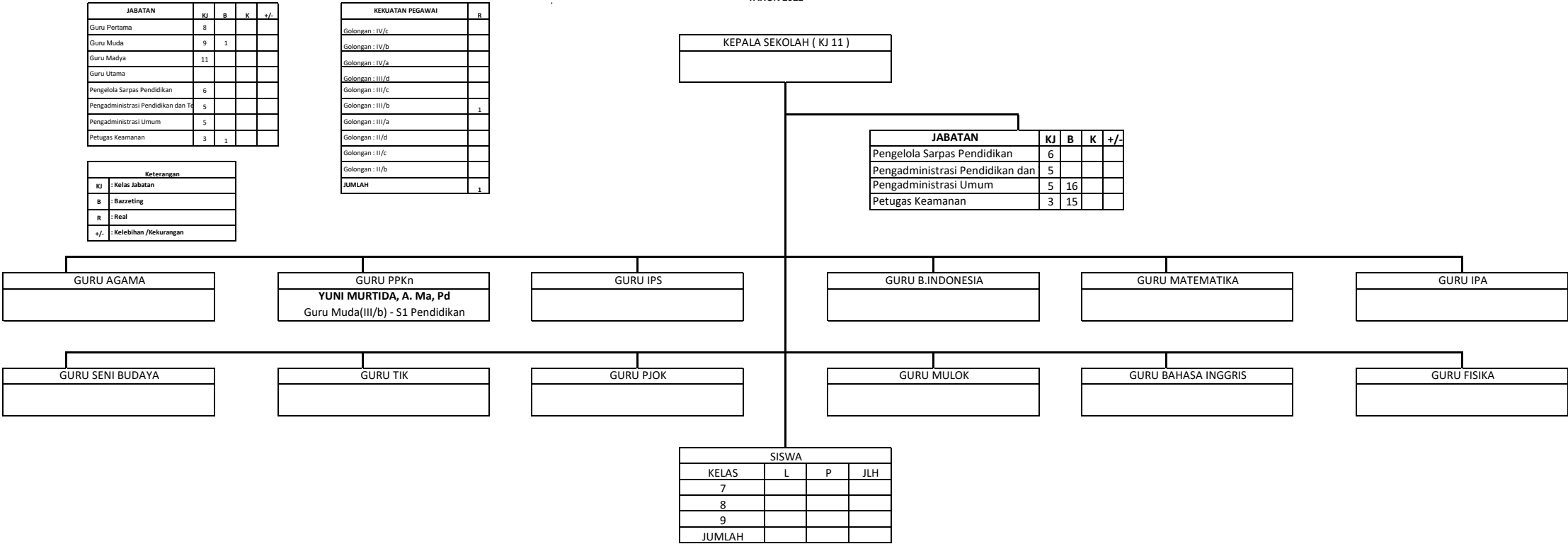



PETA JABATAN SMPN SATAP 2 JENAMAS  
KABUPATEN BARITO SELATAN  
TAHUN 2022

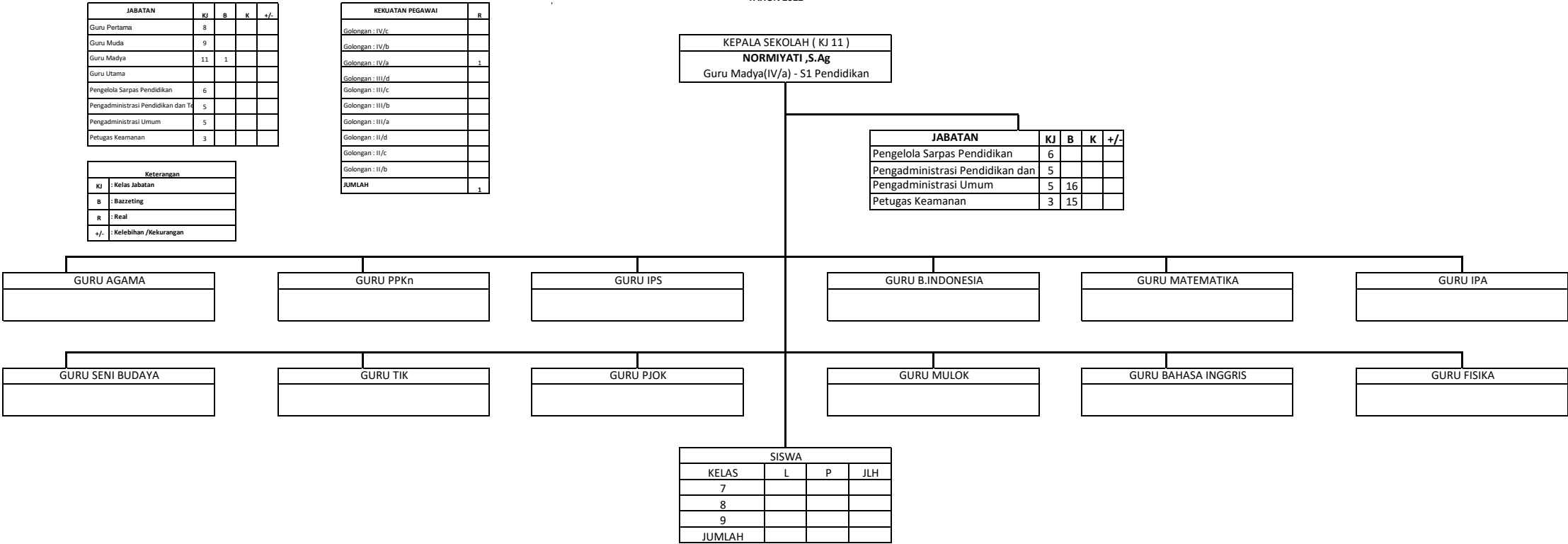

PETA JABATAN SMPN SATAP 3 JENAMAS  
KABUPATEN BARITO SELATAN  
TAHUN 2022

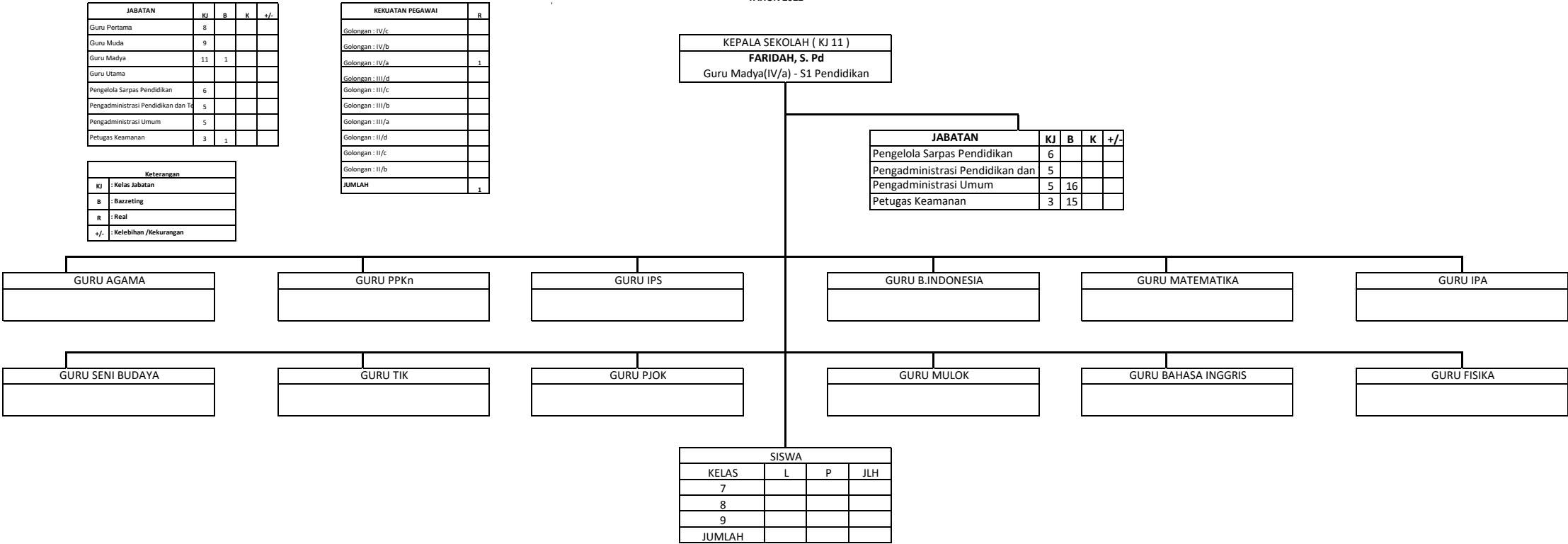

PETA JABATAN SMPN 1 KARAU KUALA  
KABUPATEN BARITO SELATAN  
TAHUN 2022

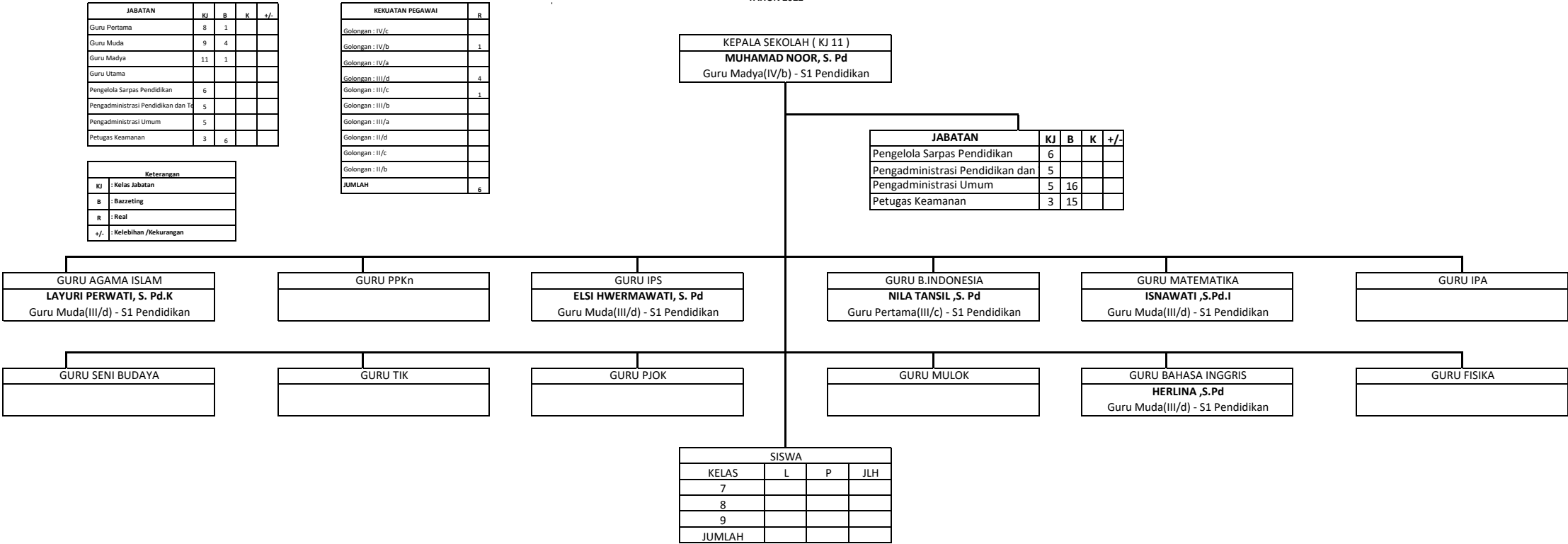

PETA JABATAN SMPN2 KARAU KUALA  
KABUPATEN BARITO SELATAN  
TAHUN 2022

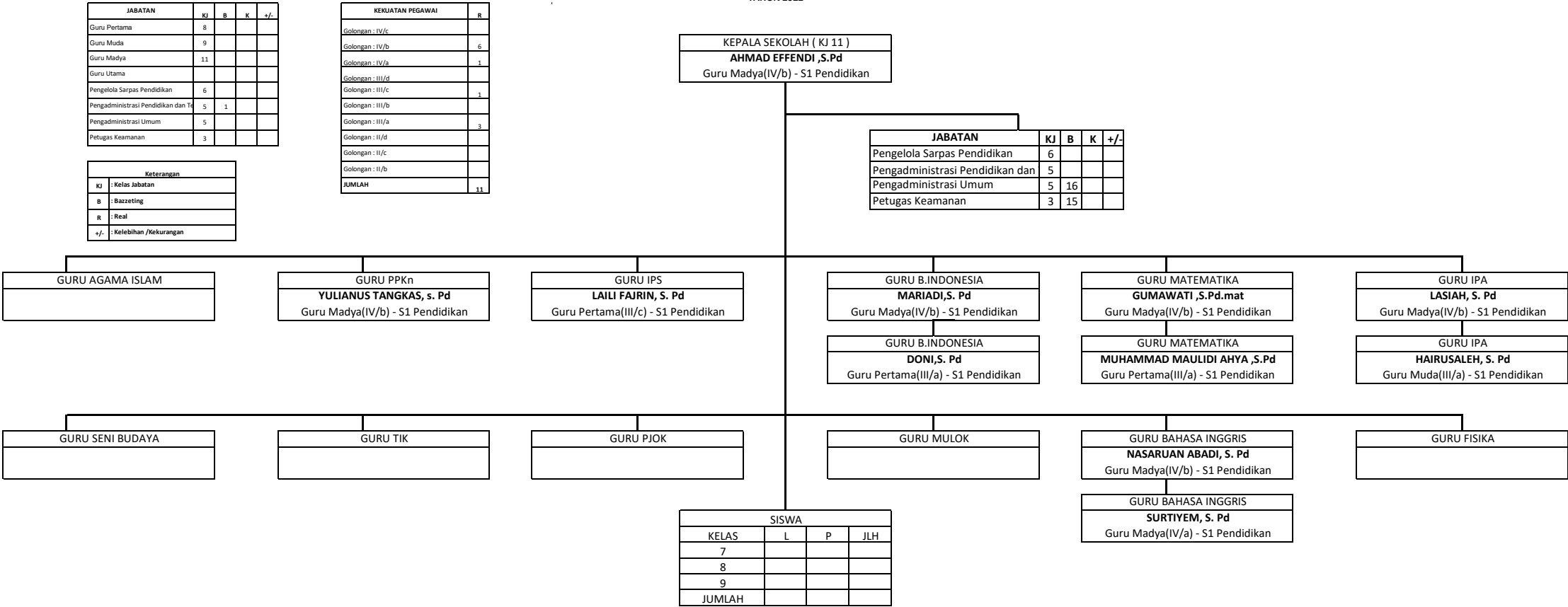

PETA JABATAN SMPN 3 KARAU KUALA  
KABUPATEN BARITO SELATAN  
TAHUN 2022

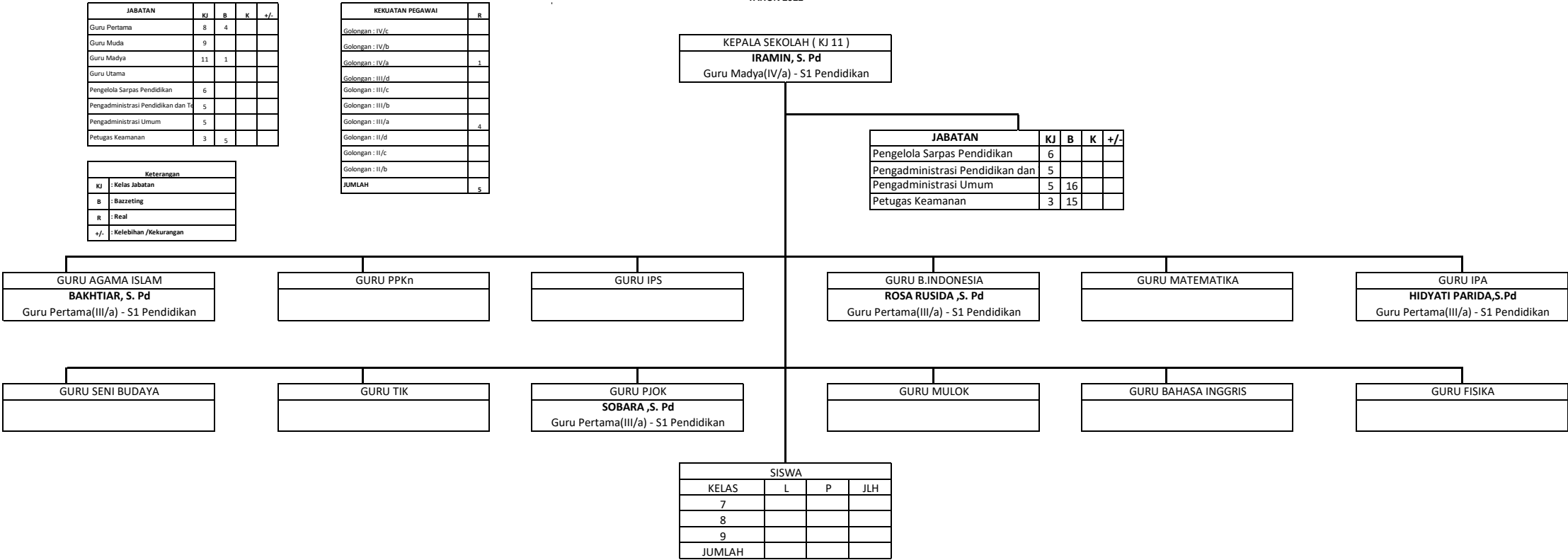

PETA JABATAN SMPN 4 KARAU KUALA  
KABUPATEN BARITO SELATAN  
TAHUN 2022

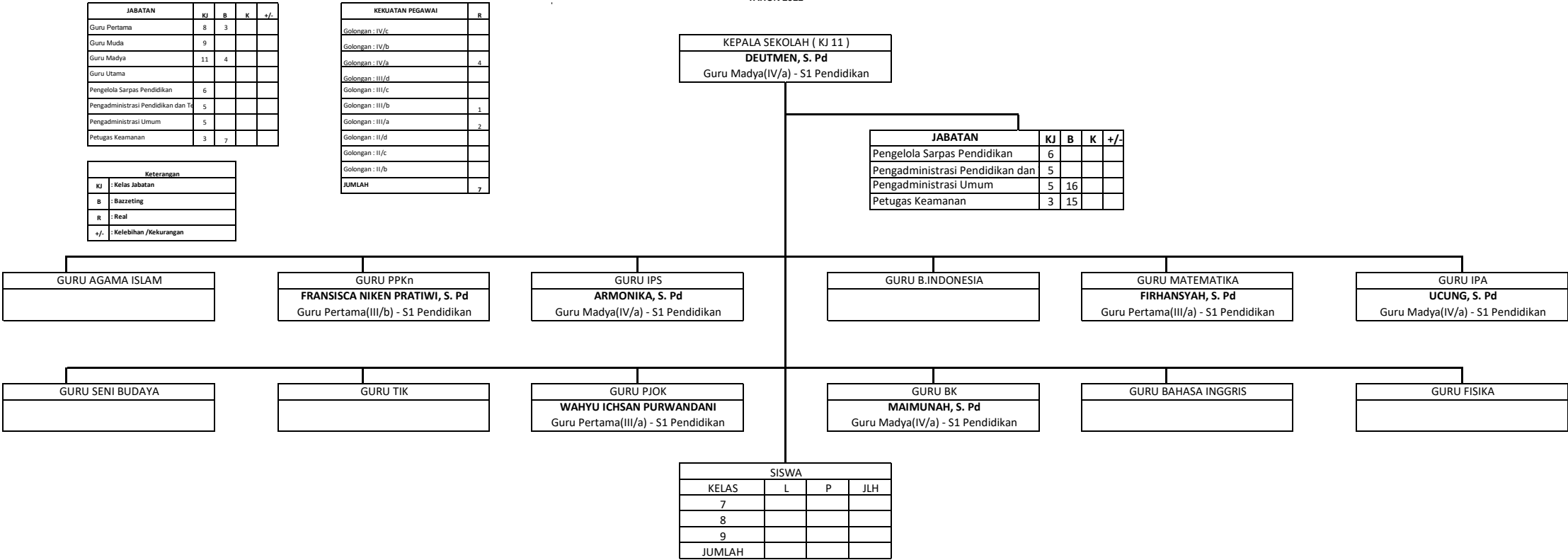

PETA JABATAN SMPN SATAP 1 KARAU KUALA  
KABUPATEN BARITO SELATAN  
TAHUN 2022

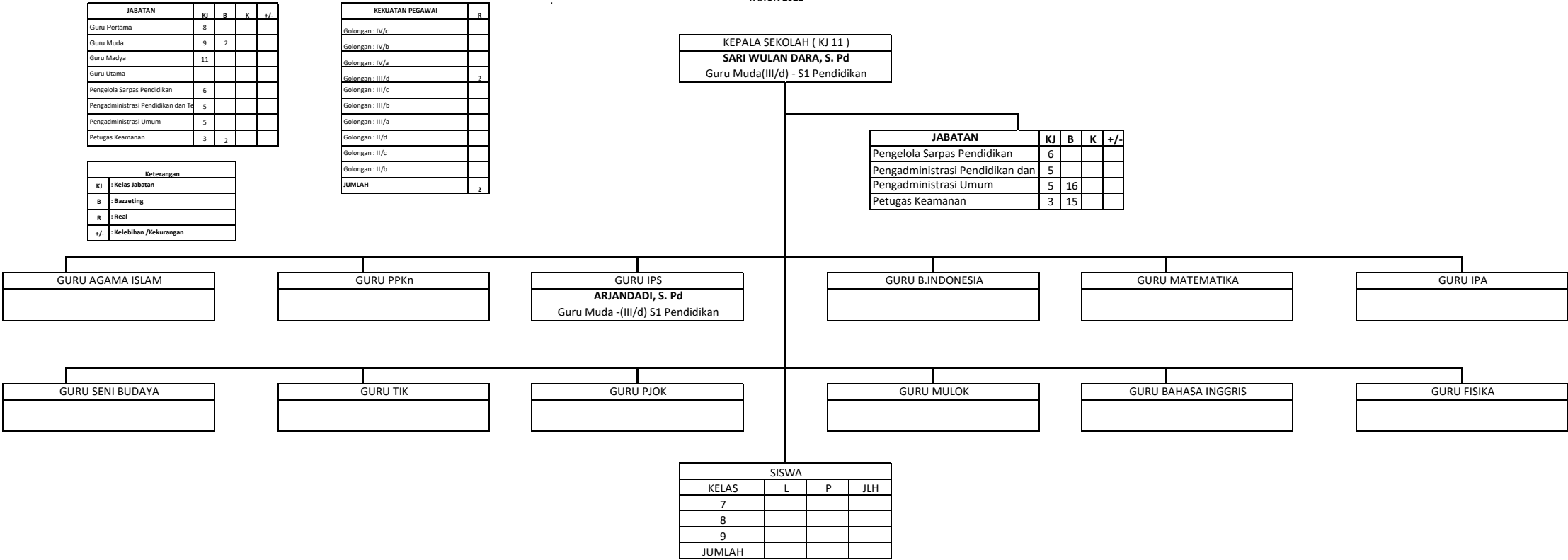

PETA JABATAN SMPN SATAP 2 KARAU KUALA  
KABUPATEN BARITO SELATAN  
TAHUN 2022

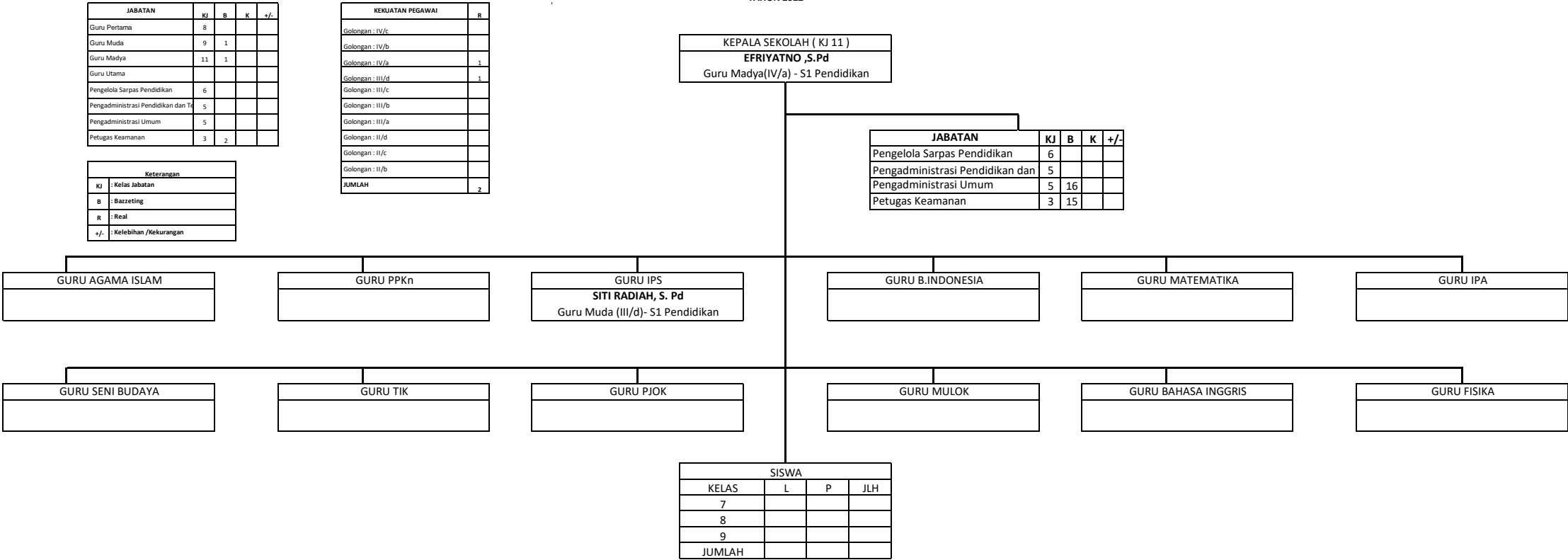



PETA JABATAN SMPN SATAP 3 KARAU KUALA  
KABUPATEN BARITO SELATAN  
TAHUN 2022

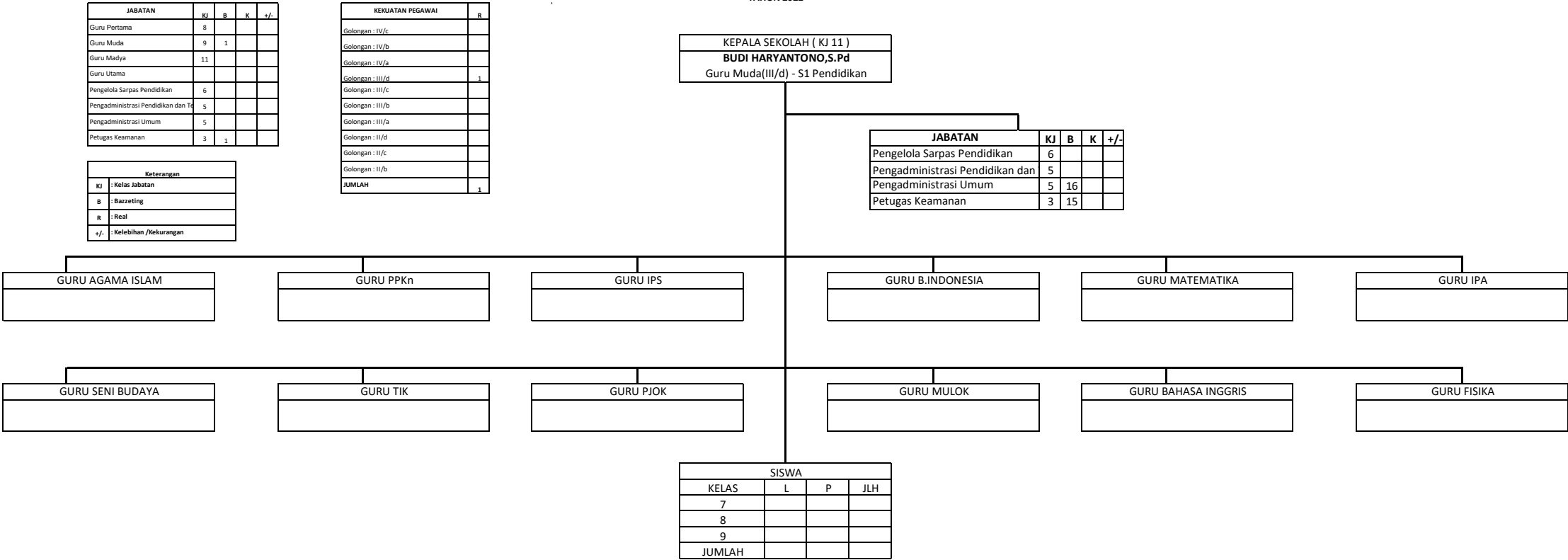

**PETA JABATAN SANGGAR KEGIATAN BELAJAR (SKB)  
KABUPATEN BARITO SELATAN  
TAHUN 2022**

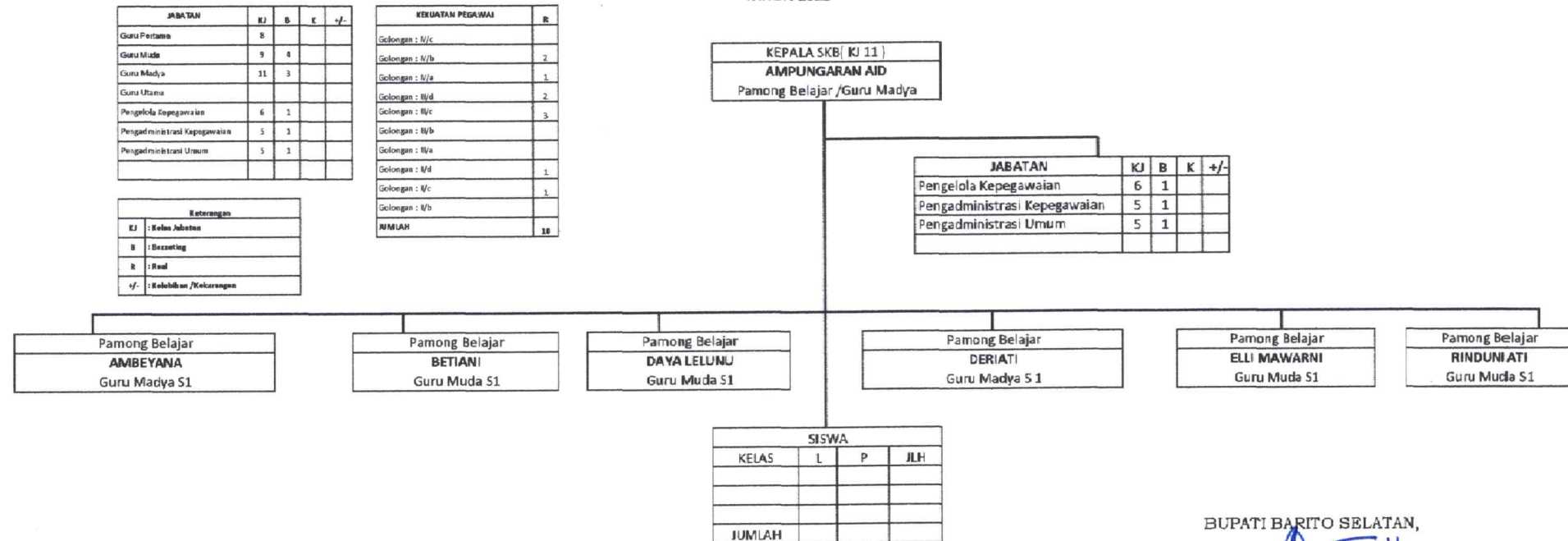

BUPATI BARITO SELATAN,



**EDDY RAYA SAMSURU**